

ALMEIDA E LIMA LTDA – ME Avenida Coronel Colares Moreira, Nº 01, SL 215, Coluna 15, ED. Office Tower, JD Renascença, Cep: 65.075-441

CNPJ : 19.580.762/0001-32 NIRE: 21200890244

Balanco Patrimonial Encerrado em 31/12/2020

Diário: 6

Folha: 38

Descrição	Classificação	Exercício Atual
Passivo		**1.582.901,67 C
Circulante		****45.051,87C
Imposto a pagar / recolher		****18.136,06C
FIS a Recolher (763)	2-1-05-05	2.816,99C
Contribuição Social a Recolher (1064)	2-1-05-07	6.756,80C
IRPJ a Recolher (1057)	2-1-05-08	5.235,72C
Cofins a Recolher (1078)	2-1-05-09	3.326,55C
Salários e contribuições previdenciárias		*****26.915,81C
Salários a Pagar (819)	2-1-06-01	18.390,53C
INSS a recolher (833)	2-1-06-03	6.591,57C
FGTS a recolher (840)	2-1-06-05	1.933,71C
Patrimônio líquido		**1.537.849,80C
Capital Social		**900.000,00C
Capital Social Subscrito		**900.000,00C
Capital Social Subscrito (3143)	2-3-01-01-03	900.000,00C
Reservas de lucros		**637.849,80C
Reserva de Lucros (714)	2-3-04-05	637.849,80C
***** (XXXXX) *****		

IGOR LIMA CASTELO BRANCO ALMEIDA
 Sócio - Administrador
 CPF: 004.803.483-59

ERNESTO AVELAR NETO
 CONTADOR CRC: 8161/O-9 MA
 CPF: 648.273.563-00

ALMEIDA E LIMA LTDA - ME
 CNPJ: 19.580.762/0001-32 NIRE: 21200890244
 Endereço: Avenida Coronel Coares Moreira, Nº 01, SL. 215, Coluna 15, ED. Office Tower, JD Renascença, Cep: 65.075-441
 Balanço de Resultado Econômico de 01/01/2020 até 31/12/2020 Diário : 6 Folha: 39

Descrição	Classificação	Exercício Atual
Receita		
Receitas operacionais		
Receita bruta de serviços	3-1-02	4.516.750,00C
=T o t a l - Receitas operacionais		*4.516.750,00C
=T o t a l - Receita		
*4.516.750,00C		
Despesas e custos		
Despesas operacionais comerciais		
Despesas Trabalhistas	4-1-01	162.459,85D
Encargos sociais	4-1-02	75.952,60D
Despesas Administrativas	4-1-03	64.758,31D
Despesas Tributarias	4-1-04	613.498,99D
Depreciações e Amortizações	4-1-08	92.852,69D
=T o t a l - Despesas operacionais comerciais		**1.009.522,44D
=T o t a l - Despesas e custos		
**1.009.522,44D		
Apuração de resultado		
Resultado bruto		
Custos dos Serviços	5-1-01	2.978.438,26D
=T o t a l - Resultado bruto		*2.978.438,26D
=T o t a l - Apuração de resultado		
*2.978.438,26D		

RESULTADO DO EXERCÍCIO

RECEITAS----->	4.516.750,00C
DESPESAS + CUSTO----->	3.987.960,70D
LUCRO LÍQUIDO DO EXERCÍCIO: ***528.789,30	

***** (XXXXX) *****

IGOR LIMA CASTELO BRANCO ALMEIDA
 Sócio - Administrador
 CPF: 004.803.483-59

ERNESTO AVELAR NETO
 CONTADOR
 CPF: 648.273.563-00 CRC: 8161/0-9

ALMEIDA E LIMA LTDA
 CNPJ: 19.580.762/0001-32 NIRE: 21200890244
 Endereço: Avenida Cor. Colares Moreira, N° 01, SL 215, Coluna 15, ED. Office Tower, JD Renascença, Cep: 65.075-441
 Análise Econômica e Financeira de 01/01/2020 até 31/12/2020

Grau de Endividamento

Passivo Circulante + Passivo não Circulante (Obrigações a LP)	45.051,87	
<hr/>		
Patrimônio Líquido	1.537.849,80	= 0,03

Quanto menor, melhor. O capital de terceiros equivale a -162% do capital próprio.

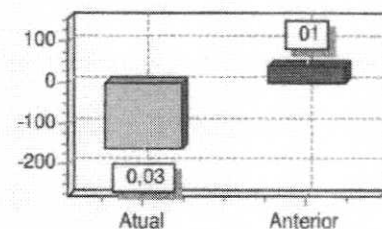

Liquidez Geral

Ativo Circulante + Ativo Realizável a LP	1.129.760,11	
<hr/>		
Passivo Circulante + Passivo Não-Circulante (Obrigações a LP)	45.051,87	= 25,08

Quanto maior, melhor. A empresa possui R\$ 25,08 de ativo Circulante e ativo realizável a longo prazo para cada R\$1,00 de dívida total.

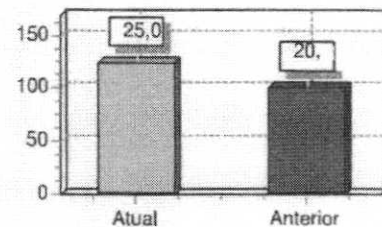

Liquidez Corrente

Ativo Circulante	1.129.760,11	
<hr/>		
Passivo Circulante	45.051,87	= 25,08

Quanto maior, melhor. A empresa possui R\$ 25,08 de ativo circulante para cada R\$1,00 de dívida de curto prazo.

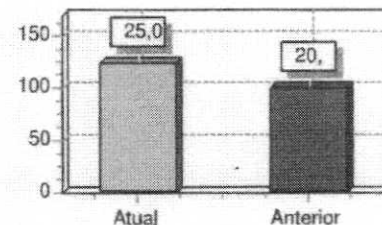

Sob as penas da lei, declaramos que as informações aqui contidas são verdadeiras e nos responsabilizamos por todas elas de acordo com a documentação que nos foi apresentada.

São Luís, 31 de dezembro de 2020.

IGOR LIMA CASTELO BRANCO ALMEIDA
 Sócio - Administrador CPF: 004.803.483-59

ERNESTO AVELAR NETO
 Contador
 CPF:648.273.563-00 CRC: 8161/O-9

ALMEIDA E LIMA LTDA

CNPJ: 19.580.762/0001-32 NIRE: 21200890244

Endereço: Avenida Cor. Colares Moreira, Nº 01, SL 215, Coluna 15, ED. Office Tower, JD Renascença, Cep: 65.075-441

Análise Econômica e Financeira de 01/01/2020 até 31/12/2020

Diário: 6

Folha:

41

Liquidez Seca

Ativo Circulante - Estoques	1.129.760,11	
Passivo Circulante	45.051,87	= 25,08

Quanto maior, melhor. A empresa possui R\$25,08 de ativo circulante para cada R\$1,00 de dívida de curto prazo, sem comprometer os estoques.

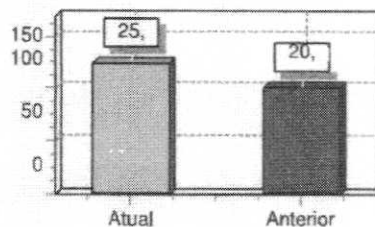

Liquidez Imediata

Ativo Disponível	163.620,30	
Passivo Circulante	45.051,87	= 3,63

Quanto maior, melhor. A empresa possui R\$3,63 de disponibilidades para cada R\$1,00 de dívida de curto prazo.

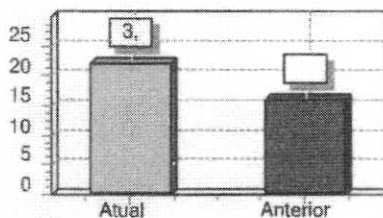

Solvencia Geral

Ativo	1.582.901,67	
=35,14	Passivo Circulante + Passivo Não Circulante	45.051,87

Sob as penas da lei, declaramos que as informações aqui contidas são verdadeiras e nos responsabilizamos por todas elas de acordo com a documentação que nos foi apresentada.

São Luís, 31 de dezembro de 2020.

IGOR LIMA CASTELO BRANCO ALMEIDA
 Sócio - Administrador CPF: 004.803.483-59

ERNESTO AVELAR NETO
 Contador
 CPF:648.273.563-00 CRC: 8161/O-9