

## Relatório Proposta Fornecedor Licitação

Informações do Pregão	
Processo:	2023110095/2023
Tipo de Julgamento da Licitação:	Menor Preço
Número do Edital:	PE 078/2023
Critério de Classificação:	Global

Fornecedor			
Razão Social:	D H SIMOES COMERCIO E SERVICOS LTDA	CPF/CNPJ:	28.589.431/0001-54
Representante:	DIEGO HENRIQUE SIMOES BRASIL	CPF:	032.903.423-52
Licitante declarou-se Me/Epp/Mei: Sim			

Protocolos			
Data/Hora de Envio	Número Protocolo	Situação	Data/Hora de Cancelamento
28/11/2023 08:01:35	20231128080135815202311281600000022992061001	Cancelado	28/11/2023 13:13:44
28/11/2023 13:14:41	20231128131441983202311281600000022992061001	Enviado	

Lote	Item	Qtde	Unidade	Descrição	Marca	Modelo	Vi. Unit (R\$)	Vi. Total (R\$)
LOTE 001	1	100,0000	VB	OBRA: PARA EXECUÇÃO DOS SERVIÇOS DE RECUPERAÇÃO DE ESTRADAS VICINAIS NO MUNICÍPIO DE SÃO BERNARDO/MA	PRÓPRIA	PRÓPRIA	27.584,7900	2.758.479,00
							Valor Total Unitário:	27.584,7900
							Valor Total Global:	2.758.479,00

Anexos			
Nome do Arquivo	Data do Anexo	Criado por	Tipo de Anexo
dh simõesSB ESTRADA.rar	28/11/2023 13:14:16	juniorvaldemir@yahoo.com	Anexo da Habilitação

Processo: 2023110095/2023  
 Folha: 203  
 Rubrica: R

# D H SIMOES COMERCIO E SERVICOS LTDA CNPJ 28.589.431/0001-54

## PROPOSTA DE PREÇOS INICIAL

A Prefeitura Municipal de SÃO BERNARDO /MA, .

Pelo presente declaramos inteira submissão aos preceitos legais em vigor, especialmente os da Lei nº 8.666/93 e Lei nº 10.520/2002, e Decreto Federal nº 10.024, de 20/09/2019, bem como as cláusulas e condições da Modalidade Pregão Eletrônico N° 078/2023.

Declaramos ainda, que não ocorreu fato que nos impeça de participar da mencionada Licitação, bem como estamos cientes da obrigatoriedade de informar caso ocorra. Assumimos o compromisso de bem e fielmente fornecer os produtos/bens especificados no Anexo I- Termo de Referência, caso sejamos vencedor (es) da presente Licitação.

**OBJETO: Contratação de empresa para execução dos serviços de recuperação de estradas vicinais no município de São Bernardo/MA.**

ITEM	DESCRIÇÃO DOS SERVIÇOS	MARCA	UND	QTD	VALOR UNIT	VALOR TOTAL
1.0	OBRA: EXECUÇÃO DOS SERVIÇOS DE RECUPERAÇÃO DE ESTRADAS VICINAIS ETAPA 2.	PRÓPRIA	VB	100.00%	R\$ 27.584,79	R\$ 2.758.479,00
VALOR TOTAL						R\$ 2.758.479,00
VALOR TOTAL R\$ 2.758.479,00 (dois milhões, setecentos e cinquenta e oito mil e quatrocentos e setenta e nove reais)						

Valor Total da Proposta: R\$ 2.758.479,00 (dois milhões, setecentos e cinquenta e oito mil e quatrocentos e setenta e nove reais).

Proponente: D H SIMOES COMERCIO E SERVICOS LTDA

Endereço: R CIDADE VERDE, N 18, QUADRA33 - BAIRRO MERCES - PAÇO DO LUMIAR - MA

CEP 65.130-000

CNPJ: : 28.589.431/0001-54

Fone: 98 98222-5548

# **D H SIMOES COMERCIO E SERVICOS LTDA CNPJ 28.589.431/0001-54**

---

E-mail: [dhsimoeserv.adm@gmail.com](mailto:dhsimoeserv.adm@gmail.com)

Conta bancária: Agência 4863-1 C/C 50498-0 Banco do Brasil. D H  
SIMÕES COMERCIO E SERVIÇOS LTDA

Data da Abertura: 28/11/2023

Horário de Abertura: **16:00 horas.**

Prazo de Entrega: Conforme Edital e Contrato.

Validade da Proposta: 90 (noventa) dias.

Paço do Lumiar, MA, 27 de novembro de 2023

DIEGO HENRIQUE  
SIMOES  
BRASIL:03290342352

---

**D H SIMOES COMERCIO E SERVICOS LTDA**  
**CNPJ: 28.589.431/0001-54**  
**EMPRESÁRIO: DIEGO HENRIQUE SIMÕES BRASIL**  
**032.903.432-52**

Processo: 10231100915/2023  
 Folha: 206  
 Rubrica: R

D H SIMOES COMERCIO E SERVICOS LTDA  
 CNPJ: 28.589.431/0001-54

OBRA: RECUPERAÇÃO DE ESTRADAS VICINAIS NO MUNICÍPIO DE SÃO BERNARDO - MA

Item	Fonte	Código	Descrição	Unidade	Quantidade	Custo Unitário (sem BDI) (R\$)	BDI (%)	Preço Unitário (com BDI) (R\$)	Preço Total (R\$)
<b>ESTRADA VICINAIS</b>									<b>2.758.479,00</b>
<b>POBLAÇÃO DE ESTRADAS VICINAIS</b>									<b>2.758.479,00</b>
<b>SERVIÇOS INICIAIS</b>									<b>88.983,00</b>
1.1	Composição	1	PLACA DE OBRA EM CHAPA DE AÇO GALVANIZADO	M2	4,50	411,40	20,1	513,59	1.911,05
1.1.1	SNAP	60201	EREGUÇÃO DE ESCAFANDRO EM CAIXILHO DE OBRA EM CHAPA DE AÇO GALVANIZADO INCLUSIVE MOBILIÁRIO E EQUIPAMENTOS Nº: 22-2101	M2	24,00	1.106,95	20,1	1.329,09	31.918,16
<b>INSTALAÇÃO E DESINSTALAÇÃO DE EQUIPAMENTO</b>									<b>85.184,00</b>
1.2.1	Composição	2	INSTALAÇÃO DE EQUIPAMENTO	UNID	1,00	37.000,40	20,1	44.420,49	44.420,49
1.2.2	Composição	2	DESINSTALAÇÃO DE EQUIPAMENTO	UNID	1,00	37.000,40	20,1	44.420,49	44.420,49
<b>ADMINISTRAÇÃO LOCAL</b>									<b>508.797,00</b>
1.3.1	Composição	3	ADMINISTRAÇÃO LOCAL DA OBRA (CUSTO DE OBRA, ETC)	MES	3,00	169.598,67	20,1	203.658,40	611.075,20
<b>SERVIÇOS DE TERRAPLENAGEM</b>									<b>1.189.819,00</b>
1.4.1	SNAP	38025	LIMPEZA MECANIZADA DE CANADA VEGETAL, VEDICAÇÃO E REGULAÇÃO DE PRAÇOS DE TRABALHO, TRONCO MENOR QUE 0,20 M, COM TRATOR DE ESTEREO 40 HORAS	M2	400.000,00	0,33	133,1	133,43	53.372,00
1.4.2	SICRO	4015.09	ESCALAVÃO E CARGA DE MATERIAL DE LADIA COM TRATOR DE 100 KW E CARRIÃO C/ CAPA DE 3,4 M²	M3	31.302,00	3,28	133,1	146,38	4.580,04
1.4.3	SICRO	310314	TRANSPORTE COM CAMINHÃO BASCULANTE DE 10 M³ - 100 KW - 12	Tonkm	216.187,74	0,56	133,1	146,66	31.660,10
1.4.4	SNAP	38010	PREPARAÇÃO E COMPACTAÇÃO DE ATERRAMENTO EM SOLUÇÕES PREDOMINANTEMENTE ARENOSAS - EXCLUSIVE PULO, ESCALAVÃO, CARRIÃO E TRANSPORTES Nº: 11-2101	M3	31.302,00	2,46	133,1	145,56	4.548,95
<b>SERVIÇOS DE REVESTIMENTO PRIMÁRIO</b>									<b>1.189.819,00</b>
1.5.1	Composição	4	ADQUIÇÃO DE MATERIAL ESPECIFICADO	M3	28.000,00	14,35	161,1	175,45	4.912,60
1.5.2	SICRO	4015.09	ESCALAVÃO E CARGA DE MATERIAL DE LADIA COM TRATOR DE 100 KW E CARRIÃO C/ CAPA DE 3,4 M²	M3	2500,00	3,30	161,1	174,40	436,00
1.5.3	SICRO	301314	TRANSPORTE COM CAMINHÃO BASCULANTE DE 10 M³ - 100 KW - 12	Tonkm	400.000,00	0,86	161,1	161,96	64.784,00
1.5.4	SNAP	100014	REPOSIÇÃO DE MATERIAL COM TRATOR DE ESTEREO 40 HORAS Nº: 11-2101	M3	2500,00	0,21	161,1	161,31	403,27
<b>SERVIÇOS DE DRENAEM</b>									<b>24.754,00</b>
1.6.1	SICRO	060303	CORPO DE BOTO D= 0,80 M CAT. - ÁREA BRUTA E RECALQUE M2	M		595,52	20,1	714,77	714,77
1.6.2	SICRO	060304	BOCA DE BOTO D= 0,80 M - ESCORVAÇÃO D= 400 E BRITA COERENTE ALAS ESCORVAS	UNID	1,00	1.137,40	20,1	1.365,58	1.365,58
1.6.3	SICRO	060305	CORPO DE BOTO D= 1,00 M CAT. - ÁREA BRUTA E RECALQUE M2	M	12,00	803,81	20,1	964,57	11.574,84
1.6.4	SICRO	060306	BOCA DE BOTO D= 1,00 M - ESCORVAÇÃO D= 400 E BRITA COERENTE ALAS ESCORVAS	UNID	4,00	2.895,00	20,1	3.474,00	13.872,00
1.6.5	SICRO	060307	CORPO DE BOTO D= 1,00 M CAT. - ÁREA BRUTA E RECALQUE M2	M		1.048,60	20,1	1.258,32	1.258,32
1.6.6	SICRO	060308	BOCA DE BOTO D= 1,00 M - ESCORVAÇÃO D= 400 E BRITA COERENTE ALAS ESCORVAS	UNID	1,00	3.754,06	20,1	4.506,87	4.506,87
1.6.7	SICRO	060309	CORPO DE BOTO D= 0,80 M - ESCORVAÇÃO D= 400 E BRITA COERENTE ALAS ESCORVAS	UNID	1,00	1.137,40	20,1	1.365,58	1.365,58
1.6.8	SICRO	060310	BOCA DE BOTO D= 1,00 M - ESCORVAÇÃO D= 400 E BRITA COERENTE ALAS ESCORVAS	UNID	1,00	1.684,00	20,1	2.022,84	2.022,84
<b>RECUPERAÇÃO DE ÁREAS DEGRADADAS</b>									<b>17.366,00</b>
1.7.1	Composição	5	RECUPERAÇÃO DE ÁREAS DEGRADADAS (MANTENIMENTO)	M²	2440,00	0,61	161,1	161,71	392,58

R CIDADE VERDE, N 18, QUADRAS - BAIRRO MERCES - PAÇO DO LUMAR - MA  
 CEP 65.190-000

OBRA: RECUPERAÇÃO DE ESTRADAS  
VICINAIS NO MUNICÍPIO DE SÃO  
BERNARDO - MA

RESUMO MEMÓRIA DE CÁLCULO

TRECHO	EXTENSÃO	UND
TRECHO I – Inicia no pov. Santa Maria com final na MA-034	1.980,00	m
TRECHO II – Inicia na ponte do Pov. São Miguel com final pov. Santa Maria	7.740,00	m
TRECHO III – Inicia na bifurcação Bernardo Eliza com final pov. Campo Grande	2.400,00	m
TRECHO IV – Inicia no pov. São Miguel com final pov. Cajueiro	8.220,00	m
TRECHO V – Inicia no pov. São Raimundo com final na ponte do Santo Antônio	2.300,00	m
TRECHO VI – Inicia na bifurcação ao pov. Boa Vista	3.100,00	m
TRECHO VII – Inicia no pov. Pedrinhas com final no mata burro dos Gaúchos	5.800,00	m
TRECHO VIII – Inicia no pov. Santo Eugênio com final no pov. Toco Preto	1.820,00	m
<b>EXTENSÃO TOTAL:</b>	<b>33.360,00</b>	<b>m</b>

Dados:

Extensão Total:	33.360,00 m
Largura Média:	5,00 m
Base (m):	0,15 m
Peso Específico Laterita:	1,50 t/m <sup>3</sup>

Processo: 2013110098/2013  
Folha: 208  
Rubrica: R

D H SIMÕES COMERCIO E SERVIÇOS LTDA  
CNPJ: 28.589.431/0001-54

OBRA: RECUPERAÇÃO DE ESTRADAS VICINAIS NO MUNICÍPIO DE SÃO BERNARDO -  
MA

MEMÓRIA DE CÁLCULO

1.1. SERVIÇOS INICIAIS

1.1.1. PLACA INDICATIVA DA OBRA

Comprimento (m) 3,00 X Largura (m) 1,50 = 4,50 m<sup>2</sup>

1.1.2. BARRACÃO DE OBRA

Comprimento (m) 6,00 X Largura (m) 4,00 = 24,00 m<sup>2</sup>

1.2. MOBILIZAÇÃO E DESMOBILIZAÇÃO DE EQUIPAMENTO

1.2.1. MOBILIZAÇÃO DE EQUIPAMENTO = 1,00 und

1.2.2. DESMOBILIZAÇÃO DE EQUIPAMENTO = 1,00 und

1.3. ADMINISTRAÇÃO DA OBRA

1.3.1. ADMINISTRAÇÃO LOCAL = 3,00 mês

1.4. SERVIÇOS DE TERRAPLENAGEM

1.4.1. LIMPEZA MECANIZADA DE CAMADA VEGETAL, VEGETAÇÃO E PEQUENAS ÁRVORES (DIÂMETRO DE TRONCO MENOR QUE 0,20 M), CONTRATOR DE ESTEIRAS.AF\_05/2018

Extensão (m) 33.360,00 X Largura (m) 1,50 X lados 2 = 100.080,00 m<sup>2</sup>

R CIDADE VERDE, N 18, QUADRA 33 - BAIRRO MERCES - PAÇO DO LUMIAR - MA  
CEP 65.130-000

D H SIMOES COMERCIO E SERVICOS LTDA  
 CNPJ: 28.589.491/0001-54

1.4.2. ESCAVAÇÃO E CARGA DE MATERIAL DE JAZIDA COM TRATOR DE 127 KW E CARREGADEIRA DE 3,4 M<sup>3</sup> (CUBAÇÃO)

TRECHO I – Inicia no pov. Santa Maria com final na MA-034	=	1.882,00 m <sup>3</sup>
TRECHO II – Inicia na ponte do Pov. São Miguel com final pov. Santa Maria	=	7.570,00 m <sup>3</sup>
TRECHO III – Inicia na bifurcação Bernardo Eliza com final pov. Campo Grande	=	2.257,00 m <sup>3</sup>
TRECHO IV – Inicia no pov. São Miguel com final pov. Cajueiro	=	7.649,00 m <sup>3</sup>
TRECHO V – Inicia no pov. São Raimundo com final na ponte do Santo Antônio	=	2.158,00 m <sup>3</sup>
TRECHO VI – Inicia na bifurcação ao pov. Boa Vista	=	2.818,00 m <sup>3</sup>
TRECHO VII – Inicia no pov. Pedrinhas com final no mata burro dos Gaúchos	=	5.365,00 m <sup>3</sup>
TRECHO VIII – Inicia no pov. Santo Eugênio com final no pov. Toco Preto	=	1.683,00 m <sup>3</sup>
<b>TOTAL</b>		<b>31.382,00 m<sup>3</sup></b>

1.4.3. TRANSPORTE COM CAMINHÃO BASCULANTE DE 10 M<sup>3</sup> - RODOVIA EM REVESTIMENTO PRIMÁRIO

	Escavação e carga (m <sup>3</sup> )		Peso específico laterita		DMT mat. jazida - aterro		
TRECHO I	1.882,00	X	1,5	X	10,16	=	28.684,50 txkm
TRECHO II	7.570,00	X	1,5	X	12,76	=	144.844,38 txkm
TRECHO III	2.257,00	X	1,5	X	8,02	=	27.148,32 txkm
TRECHO IV	7.649,00	X	1,5	X	6,34	=	72.684,62 txkm
TRECHO V	2.158,00	X	1,5	X	21,55	=	69.770,30 txkm
TRECHO VI	2.818,00	X	1,5	X	18,71	=	79.078,72 txkm
TRECHO VII	5.365,00	X	1,5	X	18,57	=	149.425,98 txkm
TRECHO VIII	1.683,00	X	1,5	X	2,67	=	6.750,51 txkm
<b>TOTAL</b>							<b>578.387,34 txkm</b>

1.4.4. EXECUÇÃO E COMPACTAÇÃO DE ATERRO COM SOLO PREDOMINANTEMENTE ARENOSO - EXCLUSIVE SOLO, ESCAVAÇÃO, CARGA E TRANSPORTE. AF\_11/2019

Compactação (m <sup>3</sup> )	=	Escavação (m <sup>3</sup> )	=	31382,00 m <sup>3</sup>
-------------------------------	---	-----------------------------	---	-------------------------

1.5. SERVIÇOS DE REVESTIMENTO PRIMÁRIO

1.5.1. AQUISIÇÃO DE MATERIAL DE 1ª CATEGORIA

Extensão Total (m)	Larg. Média (m)	Base (m)
--------------------	-----------------	----------

R CIDADE VERDE, N 16, QUADRAB3 – BAIRRO MERCES – PAÇO DO LUMIAR – MA  
 CEP 65.190-000

Processo: 102310095/2013  
 Folha: 210  
 Rubrica: R

D H SIMÕES COMERCIO E SERVIÇOS LTDA  
 CNPJ: 28.589.431/0001-54

33.360,00 X 5,00 X 0,15 = 25.020,00 m³

1.5.2. ESCAVAÇÃO E CARGA DE MATERIAL DE JAZIDA COM TRATOR DE 127 KW E CARREGADEIRA DE 3,4 M³

	Extensão Total (m)		Larg. Média (m)		Base (m)		
TRECHO I	1.980,00	X	5,00	X	0,15	=	1485,00 m³
TRECHO II	7.740,00	X	5,00	X	0,15	=	5805,00 m³
TRECHO III	2.400,00	X	5,00	X	0,15	=	1800,00 m³
TRECHO IV	8.220,00	X	5,00	X	0,15	=	6165,00 m³
TRECHO V	2.300,00	X	5,00	X	0,15	=	1725,00 m³
TRECHO VI	3.100,00	X	5,00	X	0,15	=	2325,00 m³
TRECHO VII	5.800,00	X	5,00	X	0,15	=	4350,00 m³
TRECHO VIII	1.820,00	X	5,00	X	0,15	=	1365,00 m³
<b>TOTAL</b>						=	<b>25020,00 m³</b>

1.5.3. TRANSPORTE COM CAMINHÃO BASCULANTE DE 10 M³ - RODOVIA EM REVESTIMENTO PRIMÁRIO

	Escavação e carga (m³)		Peso específico laterita		DMT mat. jazida - cascalho		
TRECHO I	1.485,00	X	1,50	X	10,16	=	22633,63 txkm
TRECHO II	5.805,00	X	1,50	X	12,76	=	111072,87 txkm
TRECHO III	1.800,00	X	1,50	X	8,02	=	21651,30 txkm
TRECHO IV	6.165,00	X	1,50	X	6,34	=	58582,91 txkm
TRECHO V	1.725,00	X	1,50	X	21,55	=	55770,98 txkm
TRECHO VI	2.325,00	X	1,50	X	18,71	=	65244,15 txkm
TRECHO VII	4.350,00	X	1,50	X	18,57	=	121156,20 txkm
TRECHO VIII	1.365,00	X	1,50	X	2,67	=	5475,02 txkm
<b>TOTAL</b>						=	<b>461587,05 txkm</b>

1.5.4. ESPALHAMENTO DE MATERIAL COM TRATOR DE ESTEIRAS. AF\_11/2019

Extensão Total (m) 33.360,00 X Larg. Média (m) 5,00 X Base (m) 0,15 = 25020,00 m³

1.6. SERVIÇOS DE DRENAGEM



Processo: 1013100095/2013  
Folha: 211  
Rubrica: R

D H SIMOES COMERCIO E SERVIÇOS LTDA  
CNPJ: 28.589.491/0001-54

1.6.1. CORPO DE BSTC D = 0,80 M CA1 - AREIA, BRITA E PEDRA DE MÃO COMERCIAIS

Comprimento (m)	=	m
Quantidade de bueiros	=	und
Corpo de bueiro (m)	=	- m

1.6.2. BOCA BSTC D = 0,80 M - ESCONSIDADE 0° - AREIA E BRITA COMERCIAIS - ALAS ESCONSAS

N.º de bueiros	=	und
quantidade de bocas por bueiro	=	und
Quantidade de bocas	=	- und

1.6.3. CORPO DE BSTC D = 1,00 M CA1 - AREIA, BRITA E PEDRA DE MÃO COMERCIAIS

Comprimento (m)	=	6,00 m
Quantidade de bueiros	=	2,00 und
Corpo de bueiro (m)	=	12,00 m

1.6.4. BOCA BSTC D = 1,00 M - ESCONSIDADE 0° - AREIA E BRITA COMERCIAIS - ALAS ESCONSAS

N.º de bueiros	=	2,00 und
quantidade de bocas por bueiro	=	2,00 und
Quantidade de bocas	=	4,00 und

1.6.5. CORPO DE BDTC D = 1,00 M CA1 - AREIA, BRITA E PEDRA DE MÃO COMERCIAIS

Comprimento (m)	=	m
Quantidade de bueiros	=	und
Corpo de bueiro (m)	=	- m

1.6.6. BOCA BDTC D = 1,00 M - ESCONSIDADE 0° - AREIA E BRITA COMERCIAIS - ALAS ESCONSAS

N.º de bueiros	=	und
quantidade de bocas por bueiro	=	und

Processo: 10231100095/2023

Folha: 212

Rubrica: R

D H SIMOES COMERCIO E SERVICOS LTDA  
CNPJ: 28.589.491/0001-54

Quantidade de bocas = - und

1.6.7. BOCA BSTC D = 0,80 M - ESCONSIDADE 0° - AREIA E BRITA COMERCIAIS - ALAS ESCONSAS

N.º de bueiros = und

quantidade de bocas = und

por bueiro = und

Quantidade de bocas = - und

1.6.8. BOCA BSTC D = 1,00 M - ESCONSIDADE 0° - AREIA E BRITA COMERCIAIS - ALAS ESCONSAS

N.º de bueiros = und

quantidade de bocas = und

por bueiro = und

Quantidade de bocas = - und

1.7. RECUPERAÇÃO DE ÁREAS DEGRADADAS

1.7.1. REPARAÇÃO DE DANOS FÍSICOS AO MEIO AMBIENTE

Escavação (m³)		Espessura (m)		
31.382,00	/	1,30	=	24.140,00 m²

**OBRA: RECUPERAÇÃO DE ESTRADAS VICINAIS NO MUNICÍPIO DE SÃO BERNARDO - MA**

**COMPOSIÇÕES DE PREÇOS UNITÁRIOS**

FONTE	CÓDIGO	DESCRIÇÃO	UNIDADE	COEFIC.	CUSTO UNIT DESONERADO	CUSTO UNIT NÃO DESONER.
<b>COMPOSIÇÃO</b>	<b>001</b>	<b>PLACA DE OBRA EM CHAPA DE AÇO GALVANIZADO</b>	<b>M2</b>		<b>413,45</b>	<b>0,00</b>
SINAPI	88262	CARPINTEIRO DE FORMAS COM ENCARGOS COMPLEMENTARES	H	1	21,05	0,00
SINAPI	88316	SERVENTE COM ENCARGOS COMPLEMENTARES	H	2	16,89	0,00
SINAPI	94962	CONCRETO MAGRO PARA LASTRO, TRAÇO 1:4:5 (EM MASSA SECA DE CIMENTO/ AREIA MÉDIA/ BRITA 1) - PREPARO MECÂNICO COM BETONEIRA 400 L. AF. 05/2021	M3	0,01	346,67	0,00
SINAPI-H	4417	SARRAFO NÃO APARELHADO *2,5 X 7* CM, EM MACARANDUBA, ANGELIM OU EQUIVALENTE DA REGIÃO - BRUTA	M	1	8,49	0,00
SINAPI-H	4491	PONTELETE *7,5 X 7,5* CM EM PINUS, MISTA OU EQUIVALENTE DA REGIÃO - BRUTA	M	3,873	11,46	0,00
SINAPI-H	4813	PLACA DE OBRA (PARA CONSTRUÇÃO CIVIL) EM CHAPA GALVANIZADA *N. 22*, ADESIVADA, DE *2,4 X 1,2* M (SEM POSTES PARA FIXAÇÃO)	M2	1	300,00	0,00
SINAPI-H	5075	PREGO DE AÇO POLIDO COM CABEÇA 18 X 30 (2 3/4 X 10)	KG	0,1	22,94	0,00
<b>COMPOSIÇÃO</b>	<b>002</b>	<b>MOBILIZAÇÃO E DESMOBILIZAÇÃO DE EQUIPAMENTOS</b>	<b>UND</b>		<b>37.689,40</b>	<b>0,00</b>
SINAPI	5901	CAMINHÃO PIPA 10.000 L TRUCADO, PESO BRUTO TOTAL 23.000 KG, CARGA ÚTIL MÁXIMA 15.935 KG, DISTÂNCIA ENTRE EIXOS 4,8 M, POTÊNCIA 230 CV, INCLUSIVE TANQUE DE ÁGUA - CHP DIURNO. AF. 06/2014	CHP	28	295,22	0,00
SINAPI	89876	CAMINHÃO BASCULANTE 14 M3, COM CAVALO MECÂNICO DE CAPACIDADE MÁXIMA DE TRACÇÃO COMBINADO DE 36000 KG, POTÊNCIA 286 CV, INCLUSIVE SEMIREBOQUE COM CAÇAMBA METÁLICA CHP DIURNO. AF. 12/2014	CHP	36	312,87	0,00
SINAPI	5932	MOTONIVELADORA POTENCIA BÁSICA LÍQUIDA (PRIMEIRA MARCHA) 125 HP, PESO BRUTO 13032 KG, LARGURA DA LÂMINA DE 3,7 M - CHP DIURNO. AF. 06/2014	CHP	22	237,00	0,00
SINAPI	96463	ROLÔ COMPACTADOR DE PNEUS, ESTÁTICO, PRESSÃO VARIÁVEL, POTÊNCIA 110 HP, PESO SEM/COM LASTRO 10,8/27 T, LARGURA DE ROSAGEM 2,30 M - CHP DIURNO. AF. 06/2017	CHP	20	217,42	0,00
SINAPI SINAPI	5944 89032	PA CARREGADEIRA SOBRE RODAS, POTÊNCIA 19,7 HP, CAPACIDADE DA CAÇAMBA 2,5 A 3,5 M3, PESO OPERACIONAL 18338 KG - CHP DIURNO. AF. 06/2014	CHP	16	218,21	0,00
SINAPI	5851	TRATOR DE ESTEIRAS, POTÊNCIA 100 HP, PESO OPERACIONAL 9,4 T, COM LÂMINA 2,19 M3 - CHP DIURNO. AF. 06/2014	CHP	12	177,18	0,00
SINAPI	5851	TRATOR DE ESTEIRAS, POTÊNCIA 150 HP, PESO OPERACIONAL 16,7 T, COM RODA MOTRIZ ELEVADA E LÂMINA 3,18 M3 - CHP DIURNO. AF. 06/2014	CHP	12,59856	247,25	0,00
<b>COMPOSIÇÃO</b>	<b>003</b>	<b>ADMINISTRAÇÃO LOCAL DA OBRA (ENG. DE OBRA, ETC)</b>	<b>MES</b>		<b>56.844,87</b>	<b>0,00</b>
SINAPI	90779	ENGENHEIRO CIVIL DE OBRA SENIOR COM ENCARGOS COMPLEMENTARES	H	85	148,59	0,00
SINAPI	90778	ENGENHEIRO CIVIL DE OBRA PLENO COM ENCARGOS COMPLEMENTARES	H	176	109,20	0,00
SINAPI	90767	APONTADOR OU APROPRIADOR COM ENCARGOS COMPLEMENTARES	H	176	27,70	0,00
SINAPI	90781	TOPOGRAFO COM ENCARGOS COMPLEMENTARES	H	176	25,06	0,00
SINAPI	88253	AUXILIAR DE TOPOGRAFO COM ENCARGOS COMPLEMENTARES	H	176	12,79	0,00
SINAPI	100309	TECNICO EM SEGURANCA DO TRABALHO COM ENCARGOS COMPLEMENTARES	H	176	37,40	0,00
SINAPI	90776	ENCARREGADO GERAL COM ENCARGOS COMPLEMENTARES	H	176	27,07	0,00
<b>COMPOSIÇÃO</b>	<b>004</b>	<b>AQUISIÇÃO DE MATERIAL DE 1ª CATEGORIA</b>	<b>M3</b>		<b>14,76</b>	<b>0,00</b>
SINAPI-H	4746	PODEGIUNO OU PICARBA DE JAZIDA, AO NATURAL, PARA BASE DE PAVIMENTAÇÃO (RETIRADO NA JAZIDA, SEM TRANSPORTE)	M3	0,2801	52,70	0,00
<b>COMPOSIÇÃO</b>	<b>005</b>	<b>REPARAÇÃO DE DANOS FÍSICOS AO MEIO AMBIENTE</b>	<b>M2</b>		<b>0,57</b>	<b>0,00</b>
SINAPI	88316	SERVENTE COM ENCARGOS COMPLEMENTARES	H	0,01	16,89	0,00
SINAPI	5851	TRATOR DE ESTEIRAS, POTÊNCIA 150 HP, PESO OPERACIONAL 16,7 T, COM RODA MOTRIZ ELEVADA E LÂMINA 3,18 M3 - CHP DIURNO. AF. 06/2014	CHP	0,00175	237,25	0,00

OBRA: RECUPERAÇÃO DE ESTRADAS VICINAIS NO MUNICÍPIO DE  
SÃO BERNARDO - MA

QUADRO DE CUBAGEM DE VOLUMES DE ATERRO

TRECHO I – Inicia no pov. Santa Maria com final na MA-034							
	Nº da Estação	Dist. entre Estações (m)	Nº da Estação	Largura (m)	Altura (m)	Volume(m3) (Ext. x Altura x Largura = Volume m3)	Situação
E	00	20,00	01	5,00	0,25	25,00	ATERRO
E	01	20,00	02	5,00	0,15	15,00	ATERRO
E	02	20,00	03	5,00	0,25	25,00	ATERRO
E	03	20,00	04	5,00	0,14	14,00	ATERRO
E	04	20,00	05	5,00	0,2	20,00	ATERRO
E	05	20,00	06	5,00	0,16	16,00	ATERRO
E	06	20,00	07	5,00	0,18	18,00	ATERRO
E	07	20,00	08	5,00	0,18	18,00	ATERRO
E	08	20,00	09	5,00	0,14	14,00	ATERRO
E	09	20,00	10	5,00	0,16	16,00	ATERRO
E	10	20,00	11	5,00	0,23	23,00	ATERRO
E	11	20,00	12	5,00	0,14	14,00	ATERRO
E	12	20,00	13	5,00	0,25	25,00	ATERRO
E	13	20,00	14	5,00	0,21	21,00	ATERRO
E	14	20,00	15	5,00	0,14	14,00	ATERRO
E	15	20,00	16	5,00	0,23	23,00	ATERRO
E	16	20,00	17	5,00	0,2	20,00	ATERRO
E	17	20,00	18	5,00	0,15	15,00	ATERRO
E	18	20,00	19	5,00	0,18	18,00	ATERRO
E	19	20,00	20	5,00	0,24	24,00	ATERRO
E	20	20,00	21	5,00	0,19	19,00	ATERRO
E	21	20,00	22	5,00	0,23	23,00	ATERRO
E	22	20,00	23	5,00	0,18	18,00	ATERRO
E	23	20,00	24	5,00	0,23	23,00	ATERRO
E	24	20,00	25	5,00	0,2	20,00	ATERRO
E	25	20,00	26	5,00	0,25	25,00	ATERRO
E	26	20,00	27	5,00	0,14	14,00	ATERRO
E	27	20,00	28	5,00	0,25	25,00	ATERRO
E	28	20,00	29	5,00	0,2	20,00	ATERRO
E	29	20,00	30	5,00	0,17	17,00	ATERRO
E	30	20,00	31	5,00	0,17	17,00	ATERRO
E	31	20,00	32	5,00	0,2	20,00	ATERRO
E	32	20,00	33	5,00	0,18	18,00	ATERRO
E	33	20,00	34	5,00	0,16	16,00	ATERRO
E	34	20,00	35	5,00	0,16	16,00	ATERRO
E	35	20,00	36	5,00	0,18	18,00	ATERRO
E	36	20,00	37	5,00	0,2	20,00	ATERRO

E	37	20,00	38	5,00	0,2	20,00	ATERRO
E	38	20,00	39	5,00	0,17	17,00	ATERRO
E	39	20,00	40	5,00	0,15	15,00	ATERRO
E	40	20,00	41	5,00	0,25	25,00	ATERRO
E	41	20,00	42	5,00	0,18	18,00	ATERRO
E	42	20,00	43	5,00	0,18	18,00	ATERRO
E	43	20,00	44	5,00	0,2	20,00	ATERRO
E	44	20,00	45	5,00	0,21	21,00	ATERRO
E	45	20,00	46	5,00	0,21	21,00	ATERRO
E	46	20,00	47	5,00	0,17	17,00	ATERRO
E	47	20,00	48	5,00	0,19	19,00	ATERRO
E	48	20,00	49	5,00	0,16	16,00	ATERRO
E	49	20,00	50	5,00	0,19	19,00	ATERRO
E	50	20,00	51	5,00	0,14	14,00	ATERRO
E	51	20,00	52	5,00	0,14	14,00	ATERRO
E	52	20,00	53	5,00	0,2	20,00	ATERRO
E	53	20,00	54	5,00	0,16	16,00	ATERRO
E	54	20,00	55	5,00	0,18	18,00	ATERRO
E	55	20,00	56	5,00	0,22	22,00	ATERRO
E	56	20,00	57	5,00	0,21	21,00	ATERRO
E	57	20,00	58	5,00	0,19	19,00	ATERRO
E	58	20,00	59	5,00	0,19	19,00	ATERRO
E	59	20,00	60	5,00	0,25	25,00	ATERRO
E	60	20,00	61	5,00	0,15	15,00	ATERRO
E	61	20,00	62	5,00	0,22	22,00	ATERRO
E	62	20,00	63	5,00	0,14	14,00	ATERRO
E	63	20,00	64	5,00	0,19	19,00	ATERRO
E	64	20,00	65	5,00	0,18	18,00	ATERRO
E	65	20,00	66	5,00	0,22	22,00	ATERRO
E	66	20,00	67	5,00	0,22	22,00	ATERRO
E	67	20,00	68	5,00	0,14	14,00	ATERRO
E	68	20,00	69	5,00	0,22	22,00	ATERRO
E	69	20,00	70	5,00	0,18	18,00	ATERRO
E	70	20,00	71	5,00	0,14	14,00	ATERRO
E	71	20,00	72	5,00	0,2	20,00	ATERRO
E	72	20,00	73	5,00	0,19	19,00	ATERRO
E	73	20,00	74	5,00	0,21	21,00	ATERRO
E	74	20,00	75	5,00	0,21	21,00	ATERRO
E	75	20,00	76	5,00	0,24	24,00	ATERRO
E	76	20,00	77	5,00	0,15	15,00	ATERRO
E	77	20,00	78	5,00	0,21	21,00	ATERRO
E	78	20,00	79	5,00	0,2	20,00	ATERRO
E	79	20,00	80	5,00	0,18	18,00	ATERRO
E	80	20,00	81	5,00	0,25	25,00	ATERRO
E	81	20,00	82	5,00	0,24	24,00	ATERRO
E	82	20,00	83	5,00	0,22	22,00	ATERRO
E	83	20,00	84	5,00	0,25	25,00	ATERRO
E	84	20,00	85	5,00	0,16	16,00	ATERRO
E	85	20,00	86	5,00	0,18	18,00	ATERRO
E	86	20,00	87	5,00	0,23	23,00	ATERRO

E	87	20,00	88	5,00	0,16	16,00	ATERRO
E	88	20,00	89	5,00	0,21	21,00	ATERRO
E	89	20,00	90	5,00	0,18	18,00	ATERRO
E	90	20,00	91	5,00	0,14	14,00	ATERRO
E	91	20,00	92	5,00	0,17	17,00	ATERRO
E	92	20,00	93	5,00	0,14	14,00	ATERRO
E	93	20,00	94	5,00	0,18	18,00	ATERRO
E	94	20,00	95	5,00	0,18	18,00	ATERRO
E	95	20,00	96	5,00	0,21	21,00	ATERRO
E	96	20,00	97	5,00	0,18	18,00	ATERRO
E	97	20,00	98	5,00	0,18	18,00	ATERRO
E	98	20,00	99	5,00	0,16	16,00	ATERRO

TOTAL 1882,00

TRECHO II – Inicia na ponte do Pov. São Miguel com final pov. Santa Maria							
	Nº da Estação	Dist. entre Estações (m)	Nº da Estação	Largura (m)	Altura (m)	Volume(m³) <small>(Est. x Altura x Largura = Volume m³)</small>	Situação
E	00	20,00	01	5,00	0,22	22,00	ATERRO
E	01	20,00	02	5,00	0,14	14,00	ATERRO
E	02	20,00	03	5,00	0,23	23,00	ATERRO
E	03	20,00	04	5,00	0,21	21,00	ATERRO
E	04	20,00	05	5,00	0,14	14,00	ATERRO
E	05	20,00	06	5,00	0,2	20,00	ATERRO
E	06	20,00	07	5,00	0,25	25,00	ATERRO
E	07	20,00	08	5,00	0,2	20,00	ATERRO
E	08	20,00	09	5,00	0,21	21,00	ATERRO
E	09	20,00	10	5,00	0,24	24,00	ATERRO
E	10	20,00	11	5,00	0,2	20,00	ATERRO
E	11	20,00	12	5,00	0,17	17,00	ATERRO
E	12	20,00	13	5,00	0,14	14,00	ATERRO
E	13	20,00	14	5,00	0,14	14,00	ATERRO
E	14	20,00	15	5,00	0,15	15,00	ATERRO
E	15	20,00	16	5,00	0,22	22,00	ATERRO
E	16	20,00	17	5,00	0,16	16,00	ATERRO
E	17	20,00	18	5,00	0,24	24,00	ATERRO
E	18	20,00	19	5,00	0,17	17,00	ATERRO
E	19	20,00	20	5,00	0,16	16,00	ATERRO
E	20	20,00	21	5,00	0,23	23,00	ATERRO
E	21	20,00	22	5,00	0,22	22,00	ATERRO
E	22	20,00	23	5,00	0,15	15,00	ATERRO
E	23	20,00	24	5,00	0,2	20,00	ATERRO
E	24	20,00	25	5,00	0,25	25,00	ATERRO
E	25	20,00	26	5,00	0,25	25,00	ATERRO
E	26	20,00	27	5,00	0,19	19,00	ATERRO
E	27	20,00	28	5,00	0,2	20,00	ATERRO
E	28	20,00	29	5,00	0,24	24,00	ATERRO
E	29	20,00	30	5,00	0,19	19,00	ATERRO
E	30	20,00	31	5,00	0,23	23,00	ATERRO
E	31	20,00	32	5,00	0,19	19,00	ATERRO
E	32	20,00	33	5,00	0,15	15,00	ATERRO
E	33	20,00	34	5,00	0,2	20,00	ATERRO

E	34	20,00	35	5,00	0,23	23,00	ATERRO
E	35	20,00	36	5,00	0,17	17,00	ATERRO
E	36	20,00	37	5,00	0,2	20,00	ATERRO
E	37	20,00	38	5,00	0,16	16,00	ATERRO
E	38	20,00	39	5,00	0,25	25,00	ATERRO
E	39	20,00	40	5,00	0,23	23,00	ATERRO
E	40	20,00	41	5,00	0,2	20,00	ATERRO
E	41	20,00	42	5,00	0,18	18,00	ATERRO
E	42	20,00	43	5,00	0,23	23,00	ATERRO
E	43	20,00	44	5,00	0,23	23,00	ATERRO
E	44	20,00	45	5,00	0,23	23,00	ATERRO
E	45	20,00	46	5,00	0,19	19,00	ATERRO
E	46	20,00	47	5,00	0,23	23,00	ATERRO
E	47	20,00	48	5,00	0,15	15,00	ATERRO
E	48	20,00	49	5,00	0,23	23,00	ATERRO
E	49	20,00	50	5,00	0,19	19,00	ATERRO
E	50	20,00	51	5,00	0,21	21,00	ATERRO
E	51	20,00	52	5,00	0,15	15,00	ATERRO
E	52	20,00	53	5,00	0,21	21,00	ATERRO
E	53	20,00	54	5,00	0,19	19,00	ATERRO
E	54	20,00	55	5,00	0,25	25,00	ATERRO
E	55	20,00	56	5,00	0,14	14,00	ATERRO
E	56	20,00	57	5,00	0,15	15,00	ATERRO
E	57	20,00	58	5,00	0,2	20,00	ATERRO
E	58	20,00	59	5,00	0,15	15,00	ATERRO
E	59	20,00	60	5,00	0,22	22,00	ATERRO
E	60	20,00	61	5,00	0,18	18,00	ATERRO
E	61	20,00	62	5,00	0,22	22,00	ATERRO
E	62	20,00	63	5,00	0,18	18,00	ATERRO
E	63	20,00	64	5,00	0,15	15,00	ATERRO
E	64	20,00	65	5,00	0,25	25,00	ATERRO
E	65	20,00	66	5,00	0,24	24,00	ATERRO
E	66	20,00	67	5,00	0,22	22,00	ATERRO
E	67	20,00	68	5,00	0,14	14,00	ATERRO
E	68	20,00	69	5,00	0,18	18,00	ATERRO
E	69	20,00	70	5,00	0,18	18,00	ATERRO
E	70	20,00	71	5,00	0,21	21,00	ATERRO
E	71	20,00	72	5,00	0,17	17,00	ATERRO
E	72	20,00	73	5,00	0,24	24,00	ATERRO
E	73	20,00	74	5,00	0,21	21,00	ATERRO
E	74	20,00	75	5,00	0,25	25,00	ATERRO
E	75	20,00	76	5,00	0,18	18,00	ATERRO
E	76	20,00	77	5,00	0,15	15,00	ATERRO
E	77	20,00	78	5,00	0,14	14,00	ATERRO
E	78	20,00	79	5,00	0,21	21,00	ATERRO
E	79	20,00	80	5,00	0,2	20,00	ATERRO
E	80	20,00	81	5,00	0,15	15,00	ATERRO
E	81	20,00	82	5,00	0,2	20,00	ATERRO
E	82	20,00	83	5,00	0,15	15,00	ATERRO
E	83	20,00	84	5,00	0,25	25,00	ATERRO

E	84	20,00	85	5,00	0,15	15,00	ATERRO
E	85	20,00	86	5,00	0,24	24,00	ATERRO
E	86	20,00	87	5,00	0,2	20,00	ATERRO
E	87	20,00	88	5,00	0,19	19,00	ATERRO
E	88	20,00	89	5,00	0,24	24,00	ATERRO
E	89	20,00	90	5,00	0,23	23,00	ATERRO
E	90	20,00	91	5,00	0,18	18,00	ATERRO
E	91	20,00	92	5,00	0,19	19,00	ATERRO
E	92	20,00	93	5,00	0,24	24,00	ATERRO
E	93	20,00	94	5,00	0,24	24,00	ATERRO
E	94	20,00	95	5,00	0,19	19,00	ATERRO
E	95	20,00	96	5,00	0,19	19,00	ATERRO
E	96	20,00	97	5,00	0,23	23,00	ATERRO
E	97	20,00	98	5,00	0,25	25,00	ATERRO
E	98	20,00	99	5,00	0,2	20,00	ATERRO
E	99	20,00	100	5,00	0,18	18,00	ATERRO
E	100	20,00	101	5,00	0,24	24,00	ATERRO
E	101	20,00	102	5,00	0,25	25,00	ATERRO
E	102	20,00	103	5,00	0,24	24,00	ATERRO
E	103	20,00	104	5,00	0,2	20,00	ATERRO
E	104	20,00	105	5,00	0,15	15,00	ATERRO
E	105	20,00	106	5,00	0,15	15,00	ATERRO
E	106	20,00	107	5,00	0,19	19,00	ATERRO
E	107	20,00	108	5,00	0,19	19,00	ATERRO
E	108	20,00	109	5,00	0,23	23,00	ATERRO
E	109	20,00	110	5,00	0,25	25,00	ATERRO
E	110	20,00	111	5,00	0,16	16,00	ATERRO
E	111	20,00	112	5,00	0,24	24,00	ATERRO
E	112	20,00	113	5,00	0,16	16,00	ATERRO
E	113	20,00	114	5,00	0,17	17,00	ATERRO
E	114	20,00	115	5,00	0,23	23,00	ATERRO
E	115	20,00	116	5,00	0,23	23,00	ATERRO
E	116	20,00	117	5,00	0,19	19,00	ATERRO
E	117	20,00	118	5,00	0,24	24,00	ATERRO
E	118	20,00	119	5,00	0,18	18,00	ATERRO
E	119	20,00	120	5,00	0,15	15,00	ATERRO
E	120	20,00	121	5,00	0,18	18,00	ATERRO
E	121	20,00	122	5,00	0,19	19,00	ATERRO
E	122	20,00	123	5,00	0,16	16,00	ATERRO
E	123	20,00	124	5,00	0,24	24,00	ATERRO
E	124	20,00	125	5,00	0,22	22,00	ATERRO
E	125	20,00	126	5,00	0,24	24,00	ATERRO
E	126	20,00	127	5,00	0,14	14,00	ATERRO
E	127	20,00	128	5,00	0,19	19,00	ATERRO
E	128	20,00	129	5,00	0,21	21,00	ATERRO
E	129	20,00	130	5,00	0,19	19,00	ATERRO
E	130	20,00	131	5,00	0,15	15,00	ATERRO
E	131	20,00	132	5,00	0,14	14,00	ATERRO
E	132	20,00	133	5,00	0,17	17,00	ATERRO
E	133	20,00	134	5,00	0,21	21,00	ATERRO



E	131	20,00	135	5,00	0,17	17,00	ATERRO
E	135	20,00	136	5,00	0,23	23,00	ATERRO
E	136	20,00	137	5,00	0,14	14,00	ATERRO
E	137	20,00	138	5,00	0,18	18,00	ATERRO
E	138	20,00	139	5,00	0,14	14,00	ATERRO
E	139	20,00	140	5,00	0,21	21,00	ATERRO
E	140	20,00	141	5,00	0,2	20,00	ATERRO
E	141	20,00	142	5,00	0,21	21,00	ATERRO
E	142	20,00	143	5,00	0,16	16,00	ATERRO
E	143	20,00	144	5,00	0,16	16,00	ATERRO
E	144	20,00	145	5,00	0,23	23,00	ATERRO
E	145	20,00	146	5,00	0,22	22,00	ATERRO
E	146	20,00	147	5,00	0,14	14,00	ATERRO
E	147	20,00	148	5,00	0,15	15,00	ATERRO
E	148	20,00	149	5,00	0,22	22,00	ATERRO
E	149	20,00	150	5,00	0,14	14,00	ATERRO
E	150	20,00	151	5,00	0,14	14,00	ATERRO
E	151	20,00	152	5,00	0,23	23,00	ATERRO
E	152	20,00	153	5,00	0,21	21,00	ATERRO
E	153	20,00	154	5,00	0,23	23,00	ATERRO
E	154	20,00	155	5,00	0,2	20,00	ATERRO
E	155	20,00	156	5,00	0,19	19,00	ATERRO
E	156	20,00	157	5,00	0,14	14,00	ATERRO
E	157	20,00	158	5,00	0,17	17,00	ATERRO
E	158	20,00	159	5,00	0,15	15,00	ATERRO
E	159	20,00	160	5,00	0,25	25,00	ATERRO
E	160	20,00	161	5,00	0,19	19,00	ATERRO
E	161	20,00	162	5,00	0,25	25,00	ATERRO
E	162	20,00	163	5,00	0,17	17,00	ATERRO
E	163	20,00	164	5,00	0,21	21,00	ATERRO
E	164	20,00	165	5,00	0,14	14,00	ATERRO
E	165	20,00	166	5,00	0,25	25,00	ATERRO
E	166	20,00	167	5,00	0,16	16,00	ATERRO
E	167	20,00	168	5,00	0,23	23,00	ATERRO
E	168	20,00	169	5,00	0,14	14,00	ATERRO
E	169	20,00	170	5,00	0,22	22,00	ATERRO
E	170	20,00	171	5,00	0,24	24,00	ATERRO
E	171	20,00	172	5,00	0,2	20,00	ATERRO
E	172	20,00	173	5,00	0,25	25,00	ATERRO
E	173	20,00	174	5,00	0,15	15,00	ATERRO
E	174	20,00	175	5,00	0,23	23,00	ATERRO
E	175	20,00	176	5,00	0,16	16,00	ATERRO
E	176	20,00	177	5,00	0,24	24,00	ATERRO
E	177	20,00	178	5,00	0,23	23,00	ATERRO
E	178	20,00	179	5,00	0,18	18,00	ATERRO
E	179	20,00	180	5,00	0,24	24,00	ATERRO
E	180	20,00	181	5,00	0,17	17,00	ATERRO
E	181	20,00	182	5,00	0,15	15,00	ATERRO
E	182	20,00	183	5,00	0,23	23,00	ATERRO
E	183	20,00	184	5,00	0,2	20,00	ATERRO

E	184	20,00	185	5,00	0,22	22,00	ATERRO
E	185	20,00	186	5,00	0,18	18,00	ATERRO
E	186	20,00	187	5,00	0,17	17,00	ATERRO
E	187	20,00	188	5,00	0,21	21,00	ATERRO
E	188	20,00	189	5,00	0,15	15,00	ATERRO
E	189	20,00	190	5,00	0,24	24,00	ATERRO
E	190	20,00	191	5,00	0,21	21,00	ATERRO
E	191	20,00	192	5,00	0,18	18,00	ATERRO
E	192	20,00	193	5,00	0,19	19,00	ATERRO
E	193	20,00	194	5,00	0,25	25,00	ATERRO
E	194	20,00	195	5,00	0,24	24,00	ATERRO
E	195	20,00	196	5,00	0,17	17,00	ATERRO
E	196	20,00	197	5,00	0,25	25,00	ATERRO
E	197	20,00	198	5,00	0,16	16,00	ATERRO
E	198	20,00	199	5,00	0,22	22,00	ATERRO
E	199	20,00	200	5,00	0,17	17,00	ATERRO
E	200	20,00	201	5,00	0,23	23,00	ATERRO
E	201	20,00	202	5,00	0,23	23,00	ATERRO
E	202	20,00	203	5,00	0,2	20,00	ATERRO
E	203	20,00	204	5,00	0,24	24,00	ATERRO
E	204	20,00	205	5,00	0,16	16,00	ATERRO
E	205	20,00	206	5,00	0,22	22,00	ATERRO
E	206	20,00	207	5,00	0,14	14,00	ATERRO
E	207	20,00	208	5,00	0,19	19,00	ATERRO
E	208	20,00	209	5,00	0,14	14,00	ATERRO
E	209	20,00	210	5,00	0,23	23,00	ATERRO
E	210	20,00	211	5,00	0,2	20,00	ATERRO
E	211	20,00	212	5,00	0,14	14,00	ATERRO
E	212	20,00	213	5,00	0,18	18,00	ATERRO
E	213	20,00	214	5,00	0,16	16,00	ATERRO
E	214	20,00	215	5,00	0,15	15,00	ATERRO
E	215	20,00	216	5,00	0,25	25,00	ATERRO
E	216	20,00	217	5,00	0,16	16,00	ATERRO
E	217	20,00	218	5,00	0,16	16,00	ATERRO
E	218	20,00	219	5,00	0,23	23,00	ATERRO
E	219	20,00	220	5,00	0,23	23,00	ATERRO
E	220	20,00	221	5,00	0,18	18,00	ATERRO
E	221	20,00	222	5,00	0,22	22,00	ATERRO
E	222	20,00	223	5,00	0,18	18,00	ATERRO
E	223	20,00	224	5,00	0,24	24,00	ATERRO
E	224	20,00	225	5,00	0,18	18,00	ATERRO
E	225	20,00	226	5,00	0,15	15,00	ATERRO
E	226	20,00	227	5,00	0,2	20,00	ATERRO
E	227	20,00	228	5,00	0,25	25,00	ATERRO
E	228	20,00	229	5,00	0,23	23,00	ATERRO
E	229	20,00	230	5,00	0,15	15,00	ATERRO
E	230	20,00	231	5,00	0,15	15,00	ATERRO
E	231	20,00	232	5,00	0,14	14,00	ATERRO
E	232	20,00	233	5,00	0,17	17,00	ATERRO
E	233	20,00	234	5,00	0,17	17,00	ATERRO

E	234	20,00	235	5,00	0,19	19,00	ATERRO
E	235	20,00	236	5,00	0,21	21,00	ATERRO
E	236	20,00	237	5,00	0,17	17,00	ATERRO
E	237	20,00	238	5,00	0,17	17,00	ATERRO
E	238	20,00	239	5,00	0,18	18,00	ATERRO
E	239	20,00	240	5,00	0,25	25,00	ATERRO
E	240	20,00	241	5,00	0,21	21,00	ATERRO
E	241	20,00	242	5,00	0,15	15,00	ATERRO
E	242	20,00	243	5,00	0,17	17,00	ATERRO
E	243	20,00	244	5,00	0,17	17,00	ATERRO
E	244	20,00	245	5,00	0,18	18,00	ATERRO
E	245	20,00	246	5,00	0,16	16,00	ATERRO
E	246	20,00	247	5,00	0,24	24,00	ATERRO
E	247	20,00	248	5,00	0,19	19,00	ATERRO
E	248	20,00	249	5,00	0,15	15,00	ATERRO
E	249	20,00	250	5,00	0,16	16,00	ATERRO
E	250	20,00	251	5,00	0,17	17,00	ATERRO
E	251	20,00	252	5,00	0,25	25,00	ATERRO
E	252	20,00	253	5,00	0,18	18,00	ATERRO
E	253	20,00	254	5,00	0,25	25,00	ATERRO
E	254	20,00	255	5,00	0,25	25,00	ATERRO
E	255	20,00	256	5,00	0,23	23,00	ATERRO
E	256	20,00	257	5,00	0,25	25,00	ATERRO
E	257	20,00	258	5,00	0,24	24,00	ATERRO
E	258	20,00	259	5,00	0,19	19,00	ATERRO
E	259	20,00	260	5,00	0,15	15,00	ATERRO
E	260	20,00	261	5,00	0,25	25,00	ATERRO
E	261	20,00	262	5,00	0,18	18,00	ATERRO
E	262	20,00	263	5,00	0,25	25,00	ATERRO
E	263	20,00	264	5,00	0,19	19,00	ATERRO
E	264	20,00	265	5,00	0,16	16,00	ATERRO
E	265	20,00	266	5,00	0,21	21,00	ATERRO
E	266	20,00	267	5,00	0,25	25,00	ATERRO
E	267	20,00	268	5,00	0,14	14,00	ATERRO
E	268	20,00	269	5,00	0,17	17,00	ATERRO
E	269	20,00	270	5,00	0,17	17,00	ATERRO
E	270	20,00	271	5,00	0,22	22,00	ATERRO
E	271	20,00	272	5,00	0,25	25,00	ATERRO
E	272	20,00	273	5,00	0,15	15,00	ATERRO
E	273	20,00	274	5,00	0,14	14,00	ATERRO
E	274	20,00	275	5,00	0,18	18,00	ATERRO
E	275	20,00	276	5,00	0,14	14,00	ATERRO
E	276	20,00	277	5,00	0,23	23,00	ATERRO
E	277	20,00	278	5,00	0,17	17,00	ATERRO
E	278	20,00	279	5,00	0,16	16,00	ATERRO
E	279	20,00	280	5,00	0,15	15,00	ATERRO
E	280	20,00	281	5,00	0,21	21,00	ATERRO
E	281	20,00	282	5,00	0,16	16,00	ATERRO
E	282	20,00	283	5,00	0,16	16,00	ATERRO
E	283	20,00	284	5,00	0,22	22,00	ATERRO

E	284	20,00	285	5,00	0,25	25,00	ATERRO
E	285	20,00	286	5,00	0,25	25,00	ATERRO
E	286	20,00	287	5,00	0,23	23,00	ATERRO
E	287	20,00	288	5,00	0,17	17,00	ATERRO
E	288	20,00	289	5,00	0,25	25,00	ATERRO
E	289	20,00	290	5,00	0,23	23,00	ATERRO
E	290	20,00	291	5,00	0,21	21,00	ATERRO
E	291	20,00	292	5,00	0,16	16,00	ATERRO
E	292	20,00	293	5,00	0,16	16,00	ATERRO
E	293	20,00	294	5,00	0,2	20,00	ATERRO
E	294	20,00	295	5,00	0,25	25,00	ATERRO
E	295	20,00	296	5,00	0,25	25,00	ATERRO
E	296	20,00	297	5,00	0,15	15,00	ATERRO
E	297	20,00	298	5,00	0,2	20,00	ATERRO
E	298	20,00	299	5,00	0,18	18,00	ATERRO
E	299	20,00	300	5,00	0,17	17,00	ATERRO
E	300	20,00	301	5,00	0,16	16,00	ATERRO
E	301	20,00	302	5,00	0,18	18,00	ATERRO
E	302	20,00	303	5,00	0,24	24,00	ATERRO
E	303	20,00	304	5,00	0,22	22,00	ATERRO
E	304	20,00	305	5,00	0,18	18,00	ATERRO
E	305	20,00	306	5,00	0,16	16,00	ATERRO
E	306	20,00	307	5,00	0,21	21,00	ATERRO
E	307	20,00	308	5,00	0,24	24,00	ATERRO
E	308	20,00	309	5,00	0,17	17,00	ATERRO
E	309	20,00	310	5,00	0,23	23,00	ATERRO
E	310	20,00	311	5,00	0,21	21,00	ATERRO
E	311	20,00	312	5,00	0,17	17,00	ATERRO
E	312	20,00	313	5,00	0,2	20,00	ATERRO
E	313	20,00	314	5,00	0,18	18,00	ATERRO
E	314	20,00	315	5,00	0,17	17,00	ATERRO
E	315	20,00	316	5,00	0,17	17,00	ATERRO
E	316	20,00	317	5,00	0,18	18,00	ATERRO
E	317	20,00	318	5,00	0,15	15,00	ATERRO
E	318	20,00	319	5,00	0,24	24,00	ATERRO
E	319	20,00	320	5,00	0,17	17,00	ATERRO
E	320	20,00	321	5,00	0,24	24,00	ATERRO
E	321	20,00	322	5,00	0,2	20,00	ATERRO
E	322	20,00	323	5,00	0,19	19,00	ATERRO
E	323	20,00	324	5,00	0,24	24,00	ATERRO
E	324	20,00	325	5,00	0,23	23,00	ATERRO
E	325	20,00	326	5,00	0,18	18,00	ATERRO
E	326	20,00	327	5,00	0,19	19,00	ATERRO
E	327	20,00	328	5,00	0,24	24,00	ATERRO
E	328	20,00	329	5,00	0,24	24,00	ATERRO
E	329	20,00	330	5,00	0,19	19,00	ATERRO
E	330	20,00	331	5,00	0,19	19,00	ATERRO
E	331	20,00	332	5,00	0,23	23,00	ATERRO
E	332	20,00	333	5,00	0,25	25,00	ATERRO
E	333	20,00	334	5,00	0,2	20,00	ATERRO

E	334	20,00	335	5,00	0,18	18,00	ATERRO
E	335	20,00	336	5,00	0,24	24,00	ATERRO
E	336	20,00	337	5,00	0,25	25,00	ATERRO
E	337	20,00	338	5,00	0,24	24,00	ATERRO
E	338	20,00	339	5,00	0,2	20,00	ATERRO
E	339	20,00	340	5,00	0,15	15,00	ATERRO
E	340	20,00	341	5,00	0,15	15,00	ATERRO
E	341	20,00	342	5,00	0,19	19,00	ATERRO
E	342	20,00	343	5,00	0,19	19,00	ATERRO
E	343	20,00	344	5,00	0,23	23,00	ATERRO
E	344	20,00	345	5,00	0,25	25,00	ATERRO
E	345	20,00	346	5,00	0,16	16,00	ATERRO
E	346	20,00	347	5,00	0,24	24,00	ATERRO
E	347	20,00	348	5,00	0,16	16,00	ATERRO
E	348	20,00	349	5,00	0,17	17,00	ATERRO
E	349	20,00	350	5,00	0,23	23,00	ATERRO
E	350	20,00	351	5,00	0,23	23,00	ATERRO
E	351	20,00	352	5,00	0,19	19,00	ATERRO
E	352	20,00	353	5,00	0,24	24,00	ATERRO
E	353	20,00	354	5,00	0,18	18,00	ATERRO
E	354	20,00	355	5,00	0,15	15,00	ATERRO
E	355	20,00	356	5,00	0,18	18,00	ATERRO
E	356	20,00	357	5,00	0,19	19,00	ATERRO
E	357	20,00	358	5,00	0,16	16,00	ATERRO
E	358	20,00	359	5,00	0,24	24,00	ATERRO
E	359	20,00	360	5,00	0,22	22,00	ATERRO
E	360	20,00	361	5,00	0,24	24,00	ATERRO
E	361	20,00	362	5,00	0,14	14,00	ATERRO
E	362	20,00	363	5,00	0,19	19,00	ATERRO
E	363	20,00	364	5,00	0,21	21,00	ATERRO
E	364	20,00	365	5,00	0,19	19,00	ATERRO
E	365	20,00	366	5,00	0,15	15,00	ATERRO
E	366	20,00	367	5,00	0,14	14,00	ATERRO
E	367	20,00	368	5,00	0,17	17,00	ATERRO
E	368	20,00	369	5,00	0,21	21,00	ATERRO
E	369	20,00	370	5,00	0,17	17,00	ATERRO
E	370	20,00	371	5,00	0,23	23,00	ATERRO
E	371	20,00	372	5,00	0,14	14,00	ATERRO
E	372	20,00	373	5,00	0,18	18,00	ATERRO
E	373	20,00	374	5,00	0,14	14,00	ATERRO
E	374	20,00	375	5,00	0,21	21,00	ATERRO
E	375	20,00	376	5,00	0,2	20,00	ATERRO
E	376	20,00	377	5,00	0,21	21,00	ATERRO
E	377	20,00	378	5,00	0,16	16,00	ATERRO
E	378	20,00	379	5,00	0,16	16,00	ATERRO
E	379	20,00	380	5,00	0,23	23,00	ATERRO
E	380	20,00	381	5,00	0,22	22,00	ATERRO
E	381	20,00	382	5,00	0,14	14,00	ATERRO
E	382	20,00	383	5,00	0,15	15,00	ATERRO
E	383	20,00	384	5,00	0,22	22,00	ATERRO

E	384	20,00	385	5,00	0,14	14,00	ATERRO
E	385	20,00	386	5,00	0,14	14,00	ATERRO
E	386	20,00	387	5,00	0,23	23,00	ATERRO
<b>TOTAL</b>						<b>7.570,00</b>	<b>m3</b>

**TRECHO III – Inicia na bifurcação Bernardo Eliza com final pov. Campo Grande**

	Nº da Estação	Dist. entre Estações (m)	Nº da Estação	Largura (m)	Altura (m)	Volume(m3) (Ecl. x Altura x Largura = Volume m3)	Situação
E	00	20,00	01	5,00	0,21	21,00	ATERRO
E	01	20,00	02	5,00	0,23	23,00	ATERRO
E	02	20,00	03	5,00	0,17	17,00	ATERRO
E	03	20,00	04	5,00	0,18	18,00	ATERRO
E	04	20,00	05	5,00	0,18	18,00	ATERRO
E	05	20,00	06	5,00	0,2	20,00	ATERRO
E	06	20,00	07	5,00	0,23	23,00	ATERRO
E	07	20,00	08	5,00	0,23	23,00	ATERRO
E	08	20,00	09	5,00	0,21	21,00	ATERRO
E	09	20,00	10	5,00	0,21	21,00	ATERRO
E	10	20,00	11	5,00	0,21	21,00	ATERRO
E	11	20,00	12	5,00	0,22	22,00	ATERRO
E	12	20,00	13	5,00	0,22	22,00	ATERRO
E	13	20,00	14	5,00	0,14	14,00	ATERRO
E	14	20,00	15	5,00	0,21	21,00	ATERRO
E	15	20,00	16	5,00	0,17	17,00	ATERRO
E	16	20,00	17	5,00	0,19	19,00	ATERRO
E	17	20,00	18	5,00	0,21	21,00	ATERRO
E	18	20,00	19	5,00	0,19	19,00	ATERRO
E	19	20,00	20	5,00	0,22	22,00	ATERRO
E	20	20,00	21	5,00	0,17	17,00	ATERRO
E	21	20,00	22	5,00	0,16	16,00	ATERRO
E	22	20,00	23	5,00	0,17	17,00	ATERRO
E	23	20,00	24	5,00	0,15	15,00	ATERRO
E	24	20,00	25	5,00	0,18	18,00	ATERRO
E	25	20,00	26	5,00	0,18	18,00	ATERRO
E	26	20,00	27	5,00	0,17	17,00	ATERRO
E	27	20,00	28	5,00	0,22	22,00	ATERRO
E	28	20,00	29	5,00	0,23	23,00	ATERRO
E	29	20,00	30	5,00	0,23	23,00	ATERRO
E	30	20,00	31	5,00	0,15	15,00	ATERRO
E	31	20,00	32	5,00	0,16	16,00	ATERRO
E	32	20,00	33	5,00	0,23	23,00	ATERRO
E	33	20,00	34	5,00	0,2	20,00	ATERRO
E	34	20,00	35	5,00	0,23	23,00	ATERRO
E	35	20,00	36	5,00	0,21	21,00	ATERRO
E	36	20,00	37	5,00	0,2	20,00	ATERRO
E	37	20,00	38	5,00	0,22	22,00	ATERRO
E	38	20,00	39	5,00	0,19	19,00	ATERRO
E	39	20,00	40	5,00	0,21	21,00	ATERRO
E	40	20,00	41	5,00	0,14	14,00	ATERRO
E	41	20,00	42	5,00	0,19	19,00	ATERRO
E	42	20,00	43	5,00	0,23	23,00	ATERRO

E	43	20,00	44	5,00	0,22	22,00	ATERRO
E	44	20,00	45	5,00	0,21	21,00	ATERRO
E	45	20,00	46	5,00	0,19	19,00	ATERRO
E	46	20,00	47	5,00	0,14	14,00	ATERRO
E	47	20,00	48	5,00	0,16	16,00	ATERRO
E	48	20,00	49	5,00	0,21	21,00	ATERRO
E	49	20,00	50	5,00	0,15	15,00	ATERRO
E	50	20,00	51	5,00	0,2	20,00	ATERRO
E	51	20,00	52	5,00	0,15	15,00	ATERRO
E	52	20,00	53	5,00	0,2	20,00	ATERRO
E	53	20,00	54	5,00	0,23	23,00	ATERRO
E	54	20,00	55	5,00	0,14	14,00	ATERRO
E	55	20,00	56	5,00	0,23	23,00	ATERRO
E	56	20,00	57	5,00	0,14	14,00	ATERRO
E	57	20,00	58	5,00	0,23	23,00	ATERRO
E	58	20,00	59	5,00	0,18	18,00	ATERRO
E	59	20,00	60	5,00	0,18	18,00	ATERRO
E	60	20,00	61	5,00	0,14	14,00	ATERRO
E	61	20,00	62	5,00	0,23	23,00	ATERRO
E	62	20,00	63	5,00	0,18	18,00	ATERRO
E	63	20,00	64	5,00	0,16	16,00	ATERRO
E	64	20,00	65	5,00	0,18	18,00	ATERRO
E	65	20,00	66	5,00	0,18	18,00	ATERRO
E	66	20,00	67	5,00	0,16	16,00	ATERRO
E	67	20,00	68	5,00	0,2	20,00	ATERRO
E	68	20,00	69	5,00	0,21	21,00	ATERRO
E	69	20,00	70	5,00	0,23	23,00	ATERRO
E	70	20,00	71	5,00	0,14	14,00	ATERRO
E	71	20,00	72	5,00	0,23	23,00	ATERRO
E	72	20,00	73	5,00	0,14	14,00	ATERRO
E	73	20,00	74	5,00	0,15	15,00	ATERRO
E	74	20,00	75	5,00	0,18	18,00	ATERRO
E	75	20,00	76	5,00	0,18	18,00	ATERRO
E	76	20,00	77	5,00	0,2	20,00	ATERRO
E	77	20,00	78	5,00	0,21	21,00	ATERRO
E	78	20,00	79	5,00	0,21	21,00	ATERRO
E	79	20,00	80	5,00	0,15	15,00	ATERRO
E	80	20,00	81	5,00	0,14	14,00	ATERRO
E	81	20,00	82	5,00	0,2	20,00	ATERRO
E	82	20,00	83	5,00	0,2	20,00	ATERRO
E	83	20,00	84	5,00	0,18	18,00	ATERRO
E	84	20,00	85	5,00	0,23	23,00	ATERRO
E	85	20,00	86	5,00	0,19	19,00	ATERRO
E	86	20,00	87	5,00	0,18	18,00	ATERRO
E	87	20,00	88	5,00	0,18	18,00	ATERRO
E	88	20,00	89	5,00	0,16	16,00	ATERRO
E	89	20,00	90	5,00	0,19	19,00	ATERRO
E	90	20,00	91	5,00	0,23	23,00	ATERRO
E	91	20,00	92	5,00	0,18	18,00	ATERRO
E	92	20,00	93	5,00	0,14	14,00	ATERRO

E	93	20,00	94	5,00	0,22	22,00	ATERRO
E	94	20,00	95	5,00	0,18	18,00	ATERRO
E	95	20,00	96	5,00	0,21	21,00	ATERRO
E	96	20,00	97	5,00	0,2	20,00	ATERRO
E	97	20,00	98	5,00	0,14	14,00	ATERRO
E	98	20,00	99	5,00	0,16	16,00	ATERRO
E	99	20,00	100	5,00	0,17	17,00	ATERRO
E	100	20,00	101	5,00	0,18	18,00	ATERRO
E	101	20,00	102	5,00	0,14	14,00	ATERRO
E	102	20,00	103	5,00	0,21	21,00	ATERRO
E	103	20,00	104	5,00	0,14	14,00	ATERRO
E	104	20,00	105	5,00	0,17	17,00	ATERRO
E	105	20,00	106	5,00	0,14	14,00	ATERRO
E	106	20,00	107	5,00	0,21	21,00	ATERRO
E	107	20,00	108	5,00	0,18	18,00	ATERRO
E	108	20,00	109	5,00	0,18	18,00	ATERRO
E	109	20,00	110	5,00	0,15	15,00	ATERRO
E	110	20,00	111	5,00	0,22	22,00	ATERRO
E	111	20,00	112	5,00	0,14	14,00	ATERRO
E	112	20,00	113	5,00	0,15	15,00	ATERRO
E	113	20,00	114	5,00	0,22	22,00	ATERRO
E	114	20,00	115	5,00	0,2	20,00	ATERRO
E	115	20,00	116	5,00	0,2	20,00	ATERRO
E	116	20,00	117	5,00	0,19	19,00	ATERRO
E	117	20,00	118	5,00	0,18	18,00	ATERRO
E	118	20,00	119	5,00	0,23	23,00	ATERRO
E	119	20,00	120	5,00	0,19	19,00	ATERRO
TOTAL						2.257,00	m3

TRECHO IV – Inicia no pov. São Miguel com final pov. Cajueiro							
	Nº da Estação	Dist. entre Estações (m)	Nº da Estação	Largura (m)	Altura (m)	Volume(m3) <small>(Ext. x Altura x Largura – Volume m3)</small>	Situação
E	00	20,00	01	5,00	0,20	20,00	ATERRO
E	01	20,00	02	5,00	0,14	14,00	ATERRO
E	02	20,00	03	5,00	0,16	16,00	ATERRO
E	03	20,00	04	5,00	0,14	14,00	ATERRO
E	04	20,00	05	5,00	0,14	14,00	ATERRO
E	05	20,00	06	5,00	0,21	21,00	ATERRO
E	06	20,00	07	5,00	0,23	23,00	ATERRO
E	07	20,00	08	5,00	0,15	15,00	ATERRO
E	08	20,00	09	5,00	0,23	23,00	ATERRO
E	09	20,00	10	5,00	0,20	20,00	ATERRO
E	10	20,00	11	5,00	0,20	20,00	ATERRO
E	11	20,00	12	5,00	0,14	14,00	ATERRO
E	12	20,00	13	5,00	0,23	23,00	ATERRO
E	13	20,00	14	5,00	0,21	21,00	ATERRO
E	14	20,00	15	5,00	0,23	23,00	ATERRO
E	15	20,00	16	5,00	0,20	20,00	ATERRO
E	16	20,00	17	5,00	0,22	22,00	ATERRO
E	17	20,00	18	5,00	0,16	16,00	ATERRO
E	18	20,00	19	5,00	0,16	16,00	ATERRO



E	19	20,00	20	5,00	0,18	18,00	ATERRO
E	20	20,00	21	5,00	0,18	18,00	ATERRO
E	21	20,00	22	5,00	0,18	18,00	ATERRO
E	22	20,00	23	5,00	0,23	23,00	ATERRO
E	23	20,00	24	5,00	0,14	14,00	ATERRO
E	24	20,00	25	5,00	0,22	22,00	ATERRO
E	25	20,00	26	5,00	0,14	14,00	ATERRO
E	26	20,00	27	5,00	0,17	17,00	ATERRO
E	27	20,00	28	5,00	0,18	18,00	ATERRO
E	28	20,00	29	5,00	0,22	22,00	ATERRO
E	29	20,00	30	5,00	0,19	19,00	ATERRO
E	30	20,00	31	5,00	0,23	23,00	ATERRO
E	31	20,00	32	5,00	0,18	18,00	ATERRO
E	32	20,00	33	5,00	0,21	21,00	ATERRO
E	33	20,00	34	5,00	0,17	17,00	ATERRO
E	34	20,00	35	5,00	0,18	18,00	ATERRO
E	35	20,00	36	5,00	0,23	23,00	ATERRO
E	36	20,00	37	5,00	0,23	23,00	ATERRO
E	37	20,00	38	5,00	0,21	21,00	ATERRO
E	38	20,00	39	5,00	0,16	16,00	ATERRO
E	39	20,00	40	5,00	0,17	17,00	ATERRO
E	40	20,00	41	5,00	0,18	18,00	ATERRO
E	41	20,00	42	5,00	0,19	19,00	ATERRO
E	42	20,00	43	5,00	0,21	21,00	ATERRO
E	43	20,00	44	5,00	0,18	18,00	ATERRO
E	44	20,00	45	5,00	0,19	19,00	ATERRO
E	45	20,00	46	5,00	0,19	19,00	ATERRO
E	46	20,00	47	5,00	0,21	21,00	ATERRO
E	47	20,00	48	5,00	0,15	15,00	ATERRO
E	48	20,00	49	5,00	0,23	23,00	ATERRO
E	49	20,00	50	5,00	0,20	20,00	ATERRO
E	50	20,00	51	5,00	0,14	14,00	ATERRO
E	51	20,00	52	5,00	0,18	18,00	ATERRO
E	52	20,00	53	5,00	0,20	20,00	ATERRO
E	53	20,00	54	5,00	0,23	23,00	ATERRO
E	54	20,00	55	5,00	0,16	16,00	ATERRO
E	55	20,00	56	5,00	0,15	15,00	ATERRO
E	56	20,00	57	5,00	0,15	15,00	ATERRO
E	57	20,00	58	5,00	0,23	23,00	ATERRO
E	58	20,00	59	5,00	0,19	19,00	ATERRO
E	59	20,00	60	5,00	0,17	17,00	ATERRO
E	60	20,00	61	5,00	0,14	14,00	ATERRO
E	61	20,00	62	5,00	0,14	14,00	ATERRO
E	62	20,00	63	5,00	0,20	20,00	ATERRO
E	63	20,00	64	5,00	0,16	16,00	ATERRO
E	64	20,00	65	5,00	0,20	20,00	ATERRO
E	65	20,00	66	5,00	0,18	18,00	ATERRO
E	66	20,00	67	5,00	0,17	17,00	ATERRO
E	67	20,00	68	5,00	0,21	21,00	ATERRO
E	68	20,00	69	5,00	0,21	21,00	ATERRO

E	69	20,00	70	5,00	0,20	20,00	ATERRO
E	70	20,00	71	5,00	0,20	20,00	ATERRO
E	71	20,00	72	5,00	0,23	23,00	ATERRO
E	72	20,00	73	5,00	0,23	23,00	ATERRO
E	73	20,00	74	5,00	0,18	18,00	ATERRO
E	74	20,00	75	5,00	0,17	17,00	ATERRO
E	75	20,00	76	5,00	0,15	15,00	ATERRO
E	76	20,00	77	5,00	0,22	22,00	ATERRO
E	77	20,00	78	5,00	0,18	18,00	ATERRO
E	78	20,00	79	5,00	0,22	22,00	ATERRO
E	79	20,00	80	5,00	0,21	21,00	ATERRO
E	80	20,00	81	5,00	0,21	21,00	ATERRO
E	81	20,00	82	5,00	0,23	23,00	ATERRO
E	82	20,00	83	5,00	0,21	21,00	ATERRO
E	83	20,00	84	5,00	0,14	14,00	ATERRO
E	84	20,00	85	5,00	0,22	22,00	ATERRO
E	85	20,00	86	5,00	0,20	20,00	ATERRO
E	86	20,00	87	5,00	0,15	15,00	ATERRO
E	87	20,00	88	5,00	0,16	16,00	ATERRO
E	88	20,00	89	5,00	0,23	23,00	ATERRO
E	89	20,00	90	5,00	0,20	20,00	ATERRO
E	90	20,00	91	5,00	0,14	14,00	ATERRO
E	91	20,00	92	5,00	0,14	14,00	ATERRO
E	92	20,00	93	5,00	0,16	16,00	ATERRO
E	93	20,00	94	5,00	0,21	21,00	ATERRO
E	94	20,00	95	5,00	0,17	17,00	ATERRO
E	95	20,00	96	5,00	0,15	15,00	ATERRO
E	96	20,00	97	5,00	0,15	15,00	ATERRO
E	97	20,00	98	5,00	0,17	17,00	ATERRO
E	98	20,00	99	5,00	0,22	22,00	ATERRO
E	99	20,00	100	5,00	0,18	18,00	ATERRO
E	100	20,00	101	5,00	0,22	22,00	ATERRO
E	101	20,00	102	5,00	0,22	22,00	ATERRO
E	102	20,00	103	5,00	0,14	14,00	ATERRO
E	103	20,00	104	5,00	0,15	15,00	ATERRO
E	104	20,00	105	5,00	0,15	15,00	ATERRO
E	105	20,00	106	5,00	0,23	23,00	ATERRO
E	106	20,00	107	5,00	0,14	14,00	ATERRO
E	107	20,00	108	5,00	0,20	20,00	ATERRO
E	108	20,00	109	5,00	0,16	16,00	ATERRO
E	109	20,00	110	5,00	0,19	19,00	ATERRO
E	110	20,00	111	5,00	0,17	17,00	ATERRO
E	111	20,00	112	5,00	0,23	23,00	ATERRO
E	112	20,00	113	5,00	0,14	14,00	ATERRO
E	113	20,00	114	5,00	0,22	22,00	ATERRO
E	114	20,00	115	5,00	0,23	23,00	ATERRO
E	115	20,00	116	5,00	0,16	16,00	ATERRO
E	116	20,00	117	5,00	0,21	21,00	ATERRO
E	117	20,00	118	5,00	0,16	16,00	ATERRO
E	118	20,00	119	5,00	0,17	17,00	ATERRO

E	119	20,00	120	5,00	0,18	18,00	ATERRO
E	120	20,00	121	5,00	0,14	14,00	ATERRO
E	121	20,00	122	5,00	0,18	18,00	ATERRO
E	122	20,00	123	5,00	0,14	14,00	ATERRO
E	123	20,00	124	5,00	0,23	23,00	ATERRO
E	124	20,00	125	5,00	0,17	17,00	ATERRO
E	125	20,00	126	5,00	0,14	14,00	ATERRO
E	126	20,00	127	5,00	0,18	18,00	ATERRO
E	127	20,00	128	5,00	0,15	15,00	ATERRO
E	128	20,00	129	5,00	0,23	23,00	ATERRO
E	129	20,00	130	5,00	0,19	19,00	ATERRO
E	130	20,00	131	5,00	0,21	21,00	ATERRO
E	131	20,00	132	5,00	0,23	23,00	ATERRO
E	132	20,00	133	5,00	0,15	15,00	ATERRO
E	133	20,00	134	5,00	0,14	14,00	ATERRO
E	134	20,00	135	5,00	0,22	22,00	ATERRO
E	135	20,00	136	5,00	0,21	21,00	ATERRO
E	136	20,00	137	5,00	0,18	18,00	ATERRO
E	137	20,00	138	5,00	0,20	20,00	ATERRO
E	138	20,00	139	5,00	0,20	20,00	ATERRO
E	139	20,00	140	5,00	0,14	14,00	ATERRO
E	140	20,00	141	5,00	0,21	21,00	ATERRO
E	141	20,00	142	5,00	0,15	15,00	ATERRO
E	142	20,00	143	5,00	0,22	22,00	ATERRO
E	143	20,00	144	5,00	0,17	17,00	ATERRO
E	144	20,00	145	5,00	0,16	16,00	ATERRO
E	145	20,00	146	5,00	0,18	18,00	ATERRO
E	146	20,00	147	5,00	0,14	14,00	ATERRO
E	147	20,00	148	5,00	0,15	15,00	ATERRO
E	148	20,00	149	5,00	0,23	23,00	ATERRO
E	149	20,00	150	5,00	0,19	19,00	ATERRO
E	150	20,00	151	5,00	0,19	19,00	ATERRO
E	151	20,00	152	5,00	0,22	22,00	ATERRO
E	152	20,00	153	5,00	0,23	23,00	ATERRO
E	153	20,00	154	5,00	0,14	14,00	ATERRO
E	154	20,00	155	5,00	0,22	22,00	ATERRO
E	155	20,00	156	5,00	0,21	21,00	ATERRO
E	156	20,00	157	5,00	0,20	20,00	ATERRO
E	157	20,00	158	5,00	0,18	18,00	ATERRO
E	158	20,00	159	5,00	0,22	22,00	ATERRO
E	159	20,00	160	5,00	0,22	22,00	ATERRO
E	160	20,00	161	5,00	0,15	15,00	ATERRO
E	161	20,00	162	5,00	0,14	14,00	ATERRO
E	162	20,00	163	5,00	0,22	22,00	ATERRO
E	163	20,00	164	5,00	0,16	16,00	ATERRO
E	164	20,00	165	5,00	0,17	17,00	ATERRO
E	165	20,00	166	5,00	0,21	21,00	ATERRO
E	166	20,00	167	5,00	0,16	16,00	ATERRO
E	167	20,00	168	5,00	0,23	23,00	ATERRO
E	168	20,00	169	5,00	0,21	21,00	ATERRO

E	169	20,00	170	5,00	0,21	21,00	ATERRO
E	170	20,00	171	5,00	0,18	18,00	ATERRO
E	171	20,00	172	5,00	0,16	16,00	ATERRO
E	172	20,00	173	5,00	0,21	21,00	ATERRO
E	173	20,00	174	5,00	0,16	16,00	ATERRO
E	174	20,00	175	5,00	0,17	17,00	ATERRO
E	175	20,00	176	5,00	0,19	19,00	ATERRO
E	176	20,00	177	5,00	0,16	16,00	ATERRO
F	177	20,00	178	5,00	0,14	14,00	ATERRO
J	178	20,00	179	5,00	0,16	16,00	ATERRO
L	179	20,00	180	5,00	0,16	16,00	ATERRO
E	180	20,00	181	5,00	0,16	16,00	ATERRO
E	181	20,00	182	5,00	0,15	15,00	ATERRO
E	182	20,00	183	5,00	0,23	23,00	ATERRO
E	183	20,00	184	5,00	0,21	21,00	ATERRO
E	184	20,00	185	5,00	0,22	22,00	ATERRO
E	185	20,00	186	5,00	0,23	23,00	ATERRO
E	186	20,00	187	5,00	0,21	21,00	ATERRO
E	187	20,00	188	5,00	0,18	18,00	ATERRO
E	188	20,00	189	5,00	0,17	17,00	ATERRO
E	189	20,00	190	5,00	0,23	23,00	ATERRO
E	190	20,00	191	5,00	0,17	17,00	ATERRO
E	191	20,00	192	5,00	0,17	17,00	ATERRO
E	192	20,00	193	5,00	0,22	22,00	ATERRO
E	193	20,00	194	5,00	0,16	16,00	ATERRO
E	194	20,00	195	5,00	0,23	23,00	ATERRO
E	195	20,00	196	5,00	0,19	19,00	ATERRO
E	196	20,00	197	5,00	0,18	18,00	ATERRO
E	197	20,00	198	5,00	0,22	22,00	ATERRO
E	198	20,00	199	5,00	0,14	14,00	ATERRO
E	199	20,00	200	5,00	0,16	16,00	ATERRO
E	200	20,00	201	5,00	0,18	18,00	ATERRO
E	201	20,00	202	5,00	0,19	19,00	ATERRO
E	202	20,00	203	5,00	0,17	17,00	ATERRO
E	203	20,00	204	5,00	0,15	15,00	ATERRO
E	204	20,00	205	5,00	0,19	19,00	ATERRO
F	205	20,00	206	5,00	0,22	22,00	ATERRO
E	206	20,00	207	5,00	0,21	21,00	ATERRO
E	207	20,00	208	5,00	0,21	21,00	ATERRO
E	208	20,00	209	5,00	0,15	15,00	ATERRO
E	209	20,00	210	5,00	0,23	23,00	ATERRO
E	210	20,00	211	5,00	0,20	20,00	ATERRO
E	211	20,00	212	5,00	0,20	20,00	ATERRO
E	212	20,00	213	5,00	0,20	20,00	ATERRO
E	213	20,00	214	5,00	0,15	15,00	ATERRO
E	214	20,00	215	5,00	0,17	17,00	ATERRO
E	215	20,00	216	5,00	0,15	15,00	ATERRO
E	216	20,00	217	5,00	0,17	17,00	ATERRO
E	217	20,00	218	5,00	0,16	16,00	ATERRO
E	218	20,00	219	5,00	0,15	15,00	ATERRO

E	219	20,00	220	5,00	0,16	16,00	ATERRO
E	220	20,00	221	5,00	0,17	17,00	ATERRO
E	221	20,00	222	5,00	0,21	21,00	ATERRO
E	222	20,00	223	5,00	0,18	18,00	ATERRO
E	223	20,00	224	5,00	0,15	15,00	ATERRO
E	224	20,00	225	5,00	0,15	15,00	ATERRO
E	225	20,00	226	5,00	0,14	14,00	ATERRO
E	226	20,00	227	5,00	0,18	18,00	ATERRO
E	227	20,00	228	5,00	0,15	15,00	ATERRO
E	228	20,00	229	5,00	0,19	19,00	ATERRO
E	229	20,00	230	5,00	0,23	23,00	ATERRO
E	230	20,00	231	5,00	0,18	18,00	ATERRO
E	231	20,00	232	5,00	0,23	23,00	ATERRO
E	232	20,00	233	5,00	0,23	23,00	ATERRO
E	233	20,00	234	5,00	0,15	15,00	ATERRO
E	234	20,00	235	5,00	0,22	22,00	ATERRO
E	235	20,00	236	5,00	0,15	15,00	ATERRO
E	236	20,00	237	5,00	0,21	21,00	ATERRO
E	237	20,00	238	5,00	0,21	21,00	ATERRO
E	238	20,00	239	5,00	0,18	18,00	ATERRO
E	239	20,00	240	5,00	0,16	16,00	ATERRO
E	240	20,00	241	5,00	0,16	16,00	ATERRO
E	241	20,00	242	5,00	0,22	22,00	ATERRO
E	242	20,00	243	5,00	0,19	19,00	ATERRO
E	243	20,00	244	5,00	0,23	23,00	ATERRO
E	244	20,00	245	5,00	0,19	19,00	ATERRO
E	245	20,00	246	5,00	0,23	23,00	ATERRO
E	246	20,00	247	5,00	0,19	19,00	ATERRO
E	247	20,00	248	5,00	0,23	23,00	ATERRO
E	248	20,00	249	5,00	0,22	22,00	ATERRO
E	249	20,00	250	5,00	0,22	22,00	ATERRO
E	250	20,00	251	5,00	0,21	21,00	ATERRO
E	251	20,00	252	5,00	0,20	20,00	ATERRO
E	252	20,00	253	5,00	0,14	14,00	ATERRO
E	253	20,00	254	5,00	0,18	18,00	ATERRO
E	254	20,00	255	5,00	0,16	16,00	ATERRO
E	255	20,00	256	5,00	0,16	16,00	ATERRO
E	256	20,00	257	5,00	0,14	14,00	ATERRO
E	257	20,00	258	5,00	0,23	23,00	ATERRO
E	258	20,00	259	5,00	0,19	19,00	ATERRO
E	259	20,00	260	5,00	0,17	17,00	ATERRO
E	260	20,00	261	5,00	0,17	17,00	ATERRO
E	261	20,00	262	5,00	0,16	16,00	ATERRO
E	262	20,00	263	5,00	0,18	18,00	ATERRO
E	263	20,00	264	5,00	0,22	22,00	ATERRO
E	264	20,00	265	5,00	0,21	21,00	ATERRO
E	265	20,00	266	5,00	0,19	19,00	ATERRO
E	266	20,00	267	5,00	0,21	21,00	ATERRO
E	267	20,00	268	5,00	0,18	18,00	ATERRO
E	268	20,00	269	5,00	0,22	22,00	ATERRO

E	269	20,00	270	5,00	0,17	17,00	ATERRO
E	270	20,00	271	5,00	0,20	20,00	ATERRO
E	271	20,00	272	5,00	0,20	20,00	ATERRO
E	272	20,00	273	5,00	0,15	15,00	ATERRO
E	273	20,00	274	5,00	0,16	16,00	ATERRO
E	274	20,00	275	5,00	0,18	18,00	ATERRO
E	275	20,00	276	5,00	0,23	23,00	ATERRO
E	276	20,00	277	5,00	0,22	22,00	ATERRO
E	277	20,00	278	5,00	0,16	16,00	ATERRO
E	278	20,00	279	5,00	0,20	20,00	ATERRO
E	279	20,00	280	5,00	0,20	20,00	ATERRO
E	280	20,00	281	5,00	0,18	18,00	ATERRO
E	281	20,00	282	5,00	0,14	14,00	ATERRO
E	282	20,00	283	5,00	0,19	19,00	ATERRO
E	283	20,00	284	5,00	0,16	16,00	ATERRO
E	284	20,00	285	5,00	0,22	22,00	ATERRO
E	285	20,00	286	5,00	0,16	16,00	ATERRO
E	286	20,00	287	5,00	0,14	14,00	ATERRO
E	287	20,00	288	5,00	0,14	14,00	ATERRO
E	288	20,00	289	5,00	0,18	18,00	ATERRO
E	289	20,00	290	5,00	0,16	16,00	ATERRO
E	290	20,00	291	5,00	0,23	23,00	ATERRO
E	291	20,00	292	5,00	0,14	14,00	ATERRO
E	292	20,00	293	5,00	0,21	21,00	ATERRO
E	293	20,00	294	5,00	0,18	18,00	ATERRO
E	294	20,00	295	5,00	0,15	15,00	ATERRO
E	295	20,00	296	5,00	0,23	23,00	ATERRO
E	296	20,00	297	5,00	0,21	21,00	ATERRO
E	297	20,00	298	5,00	0,22	22,00	ATERRO
E	298	20,00	299	5,00	0,16	16,00	ATERRO
E	299	20,00	300	5,00	0,17	17,00	ATERRO
E	300	20,00	301	5,00	0,15	15,00	ATERRO
E	301	20,00	302	5,00	0,23	23,00	ATERRO
E	302	20,00	303	5,00	0,21	21,00	ATERRO
E	303	20,00	304	5,00	0,21	21,00	ATERRO
E	304	20,00	305	5,00	0,23	23,00	ATERRO
E	305	20,00	306	5,00	0,18	18,00	ATERRO
E	306	20,00	307	5,00	0,17	17,00	ATERRO
E	307	20,00	308	5,00	0,16	16,00	ATERRO
E	308	20,00	309	5,00	0,19	19,00	ATERRO
E	309	20,00	310	5,00	0,19	19,00	ATERRO
E	310	20,00	311	5,00	0,18	18,00	ATERRO
E	311	20,00	312	5,00	0,15	15,00	ATERRO
E	312	20,00	313	5,00	0,19	19,00	ATERRO
E	313	20,00	314	5,00	0,21	21,00	ATERRO
E	314	20,00	315	5,00	0,16	16,00	ATERRO
E	315	20,00	316	5,00	0,19	19,00	ATERRO
E	316	20,00	317	5,00	0,16	16,00	ATERRO
E	317	20,00	318	5,00	0,16	16,00	ATERRO
E	318	20,00	319	5,00	0,19	19,00	ATERRO

D H SIMOES COMERCIO E SERVICOS LTDA  
CNPJ: 28.589.431/0001-54

Processo: 2003110095/2013  
Folha: 133  
Rubrica: R

E	319	20,00	320	5,00	0,14	14,00	ATERRO
E	320	20,00	321	5,00	0,15	15,00	ATERRO
E	321	20,00	322	5,00	0,18	18,00	ATERRO
E	322	20,00	323	5,00	0,23	23,00	ATERRO
E	323	20,00	324	5,00	0,22	22,00	ATERRO
E	324	20,00	325	5,00	0,18	18,00	ATERRO
E	325	20,00	326	5,00	0,22	22,00	ATERRO
E	326	20,00	327	5,00	0,18	18,00	ATERRO
E	327	20,00	328	5,00	0,17	17,00	ATERRO
E	328	20,00	329	5,00	0,22	22,00	ATERRO
E	329	20,00	330	5,00	0,16	16,00	ATERRO
E	330	20,00	331	5,00	0,17	17,00	ATERRO
E	331	20,00	332	5,00	0,21	21,00	ATERRO
E	332	20,00	333	5,00	0,16	16,00	ATERRO
E	333	20,00	334	5,00	0,18	18,00	ATERRO
E	334	20,00	335	5,00	0,15	15,00	ATERRO
E	335	20,00	336	5,00	0,21	21,00	ATERRO
E	336	20,00	337	5,00	0,20	20,00	ATERRO
E	337	20,00	338	5,00	0,15	15,00	ATERRO
E	338	20,00	339	5,00	0,19	19,00	ATERRO
E	339	20,00	340	5,00	0,22	22,00	ATERRO
E	340	20,00	341	5,00	0,22	22,00	ATERRO
E	341	20,00	342	5,00	0,22	22,00	ATERRO
E	342	20,00	343	5,00	0,23	23,00	ATERRO
E	343	20,00	344	5,00	0,20	20,00	ATERRO
E	344	20,00	345	5,00	0,22	22,00	ATERRO
E	345	20,00	346	5,00	0,18	18,00	ATERRO
E	346	20,00	347	5,00	0,18	18,00	ATERRO
E	347	20,00	348	5,00	0,15	15,00	ATERRO
E	348	20,00	349	5,00	0,17	17,00	ATERRO
E	349	20,00	350	5,00	0,20	20,00	ATERRO
E	350	20,00	351	5,00	0,17	17,00	ATERRO
E	351	20,00	352	5,00	0,21	21,00	ATERRO
E	352	20,00	353	5,00	0,20	20,00	ATERRO
E	353	20,00	354	5,00	0,23	23,00	ATERRO
E	354	20,00	355	5,00	0,18	18,00	ATERRO
E	355	20,00	356	5,00	0,23	23,00	ATERRO
E	356	20,00	357	5,00	0,15	15,00	ATERRO
E	357	20,00	358	5,00	0,18	18,00	ATERRO
E	358	20,00	359	5,00	0,21	21,00	ATERRO
E	359	20,00	360	5,00	0,21	21,00	ATERRO
E	360	20,00	361	5,00	0,22	22,00	ATERRO
E	361	20,00	362	5,00	0,22	22,00	ATERRO
E	362	20,00	363	5,00	0,21	21,00	ATERRO
E	363	20,00	364	5,00	0,23	23,00	ATERRO
E	364	20,00	365	5,00	0,14	14,00	ATERRO
E	365	20,00	366	5,00	0,17	17,00	ATERRO
E	366	20,00	367	5,00	0,21	21,00	ATERRO
E	367	20,00	368	5,00	0,22	22,00	ATERRO
E	368	20,00	369	5,00	0,22	22,00	ATERRO

R CIDADE VERDE, N 18, QUADRA33 - BAIRRO MERCES - PAÇO DO LUMIAR - MA  
CEP 65.130-000

E	369	20,00	370	5,00	0,16	16,00	ATERRO	
E	370	20,00	371	5,00	0,20	20,00	ATERRO	
E	371	20,00	372	5,00	0,17	17,00	ATERRO	
E	372	20,00	373	5,00	0,22	22,00	ATERRO	
E	373	20,00	374	5,00	0,14	14,00	ATERRO	
E	374	20,00	375	5,00	0,21	21,00	ATERRO	
E	375	20,00	376	5,00	0,21	21,00	ATERRO	
E	376	20,00	377	5,00	0,20	20,00	ATERRO	
E	377	20,00	378	5,00	0,14	14,00	ATERRO	
E	378	20,00	379	5,00	0,19	19,00	ATERRO	
E	379	20,00	380	5,00	0,18	18,00	ATERRO	
E	380	20,00	381	5,00	0,17	17,00	ATERRO	
E	381	20,00	382	5,00	0,22	22,00	ATERRO	
E	382	20,00	383	5,00	0,23	23,00	ATERRO	
E	383	20,00	384	5,00	0,16	16,00	ATERRO	
E	384	20,00	385	5,00	0,17	17,00	ATERRO	
E	385	20,00	386	5,00	0,16	16,00	ATERRO	
E	386	20,00	387	5,00	0,21	21,00	ATERRO	
E	387	20,00	388	5,00	0,23	23,00	ATERRO	
E	388	20,00	389	5,00	0,17	17,00	ATERRO	
E	389	20,00	390	5,00	0,17	17,00	ATERRO	
E	390	20,00	391	5,00	0,18	18,00	ATERRO	
E	391	20,00	392	5,00	0,22	22,00	ATERRO	
E	392	20,00	393	5,00	0,14	14,00	ATERRO	
E	393	20,00	394	5,00	0,18	18,00	ATERRO	
E	394	20,00	395	5,00	0,21	21,00	ATERRO	
E	395	20,00	396	5,00	0,14	14,00	ATERRO	
E	396	20,00	397	5,00	0,22	22,00	ATERRO	
E	397	20,00	398	5,00	0,14	14,00	ATERRO	
E	398	20,00	399	5,00	0,19	19,00	ATERRO	
E	399	20,00	400	5,00	0,15	15,00	ATERRO	
E	400	20,00	401	5,00	0,18	18,00	ATERRO	
E	401	20,00	402	5,00	0,15	15,00	ATERRO	
E	402	20,00	403	5,00	0,22	22,00	ATERRO	
E	403	20,00	404	5,00	0,14	14,00	ATERRO	
E	404	20,00	405	5,00	0,16	16,00	ATERRO	
E	405	20,00	406	5,00	0,19	19,00	ATERRO	
E	406	20,00	407	5,00	0,17	17,00	ATERRO	
E	407	20,00	408	5,00	0,15	15,00	ATERRO	
E	408	20,00	409	5,00	0,17	17,00	ATERRO	
E	409	20,00	410	5,00	0,17	17,00	ATERRO	
E	410	20,00	411	5,00	0,18	18,00	ATERRO	
						TOTAL	7.649,00	m3

TRECHO V – Inicia no pov. São Raimundo com final na ponte do Santo Antônio							
	Nº da Estação	Dist. entre Estações (m)	Nº da Estação	Largura (m)	Altura (m)	Volume(m <sup>3</sup> ) (Est. x Altura x Largura = Volume m <sup>3</sup> )	Situação
E	00	20,00	01	5,00	0,21	21,00	ATERRO
E	01	20,00	02	5,00	0,23	23,00	ATERRO
E	02	20,00	03	5,00	0,17	17,00	ATERRO
E	03	20,00	04	5,00	0,18	18,00	ATERRO



E	04	20,00	05	5,00	0,18	18,00	ATERRO
E	05	20,00	06	5,00	0,2	20,00	ATERRO
E	06	20,00	07	5,00	0,23	23,00	ATERRO
E	07	20,00	08	5,00	0,23	23,00	ATERRO
E	08	20,00	09	5,00	0,21	21,00	ATERRO
E	09	20,00	10	5,00	0,21	21,00	ATERRO
E	10	20,00	11	5,00	0,21	21,00	ATERRO
E	11	20,00	12	5,00	0,22	22,00	ATERRO
E	12	20,00	13	5,00	0,22	22,00	ATERRO
E	13	20,00	14	5,00	0,14	14,00	ATERRO
E	14	20,00	15	5,00	0,21	21,00	ATERRO
E	15	20,00	16	5,00	0,17	17,00	ATERRO
E	16	20,00	17	5,00	0,19	19,00	ATERRO
E	17	20,00	18	5,00	0,21	21,00	ATERRO
E	18	20,00	19	5,00	0,19	19,00	ATERRO
E	19	20,00	20	5,00	0,22	22,00	ATERRO
E	20	20,00	21	5,00	0,17	17,00	ATERRO
E	21	20,00	22	5,00	0,16	16,00	ATERRO
E	22	20,00	23	5,00	0,17	17,00	ATERRO
E	23	20,00	24	5,00	0,15	15,00	ATERRO
E	24	20,00	25	5,00	0,18	18,00	ATERRO
E	25	20,00	26	5,00	0,18	18,00	ATERRO
E	26	20,00	27	5,00	0,17	17,00	ATERRO
E	27	20,00	28	5,00	0,22	22,00	ATERRO
E	28	20,00	29	5,00	0,23	23,00	ATERRO
E	29	20,00	30	5,00	0,23	23,00	ATERRO
E	30	20,00	31	5,00	0,15	15,00	ATERRO
E	31	20,00	32	5,00	0,16	16,00	ATERRO
E	32	20,00	33	5,00	0,23	23,00	ATERRO
E	33	20,00	34	5,00	0,2	20,00	ATERRO
E	34	20,00	35	5,00	0,23	23,00	ATERRO
E	35	20,00	36	5,00	0,21	21,00	ATERRO
E	36	20,00	37	5,00	0,2	20,00	ATERRO
E	37	20,00	38	5,00	0,22	22,00	ATERRO
E	38	20,00	39	5,00	0,19	19,00	ATERRO
E	39	20,00	40	5,00	0,21	21,00	ATERRO
E	40	20,00	41	5,00	0,14	14,00	ATERRO
E	41	20,00	42	5,00	0,19	19,00	ATERRO
E	42	20,00	43	5,00	0,23	23,00	ATERRO
E	43	20,00	44	5,00	0,22	22,00	ATERRO
E	44	20,00	45	5,00	0,21	21,00	ATERRO
E	45	20,00	46	5,00	0,19	19,00	ATERRO
E	46	20,00	47	5,00	0,14	14,00	ATERRO
E	47	20,00	48	5,00	0,16	16,00	ATERRO
E	48	20,00	49	5,00	0,21	21,00	ATERRO
E	49	20,00	50	5,00	0,15	15,00	ATERRO
E	50	20,00	51	5,00	0,2	20,00	ATERRO
E	51	20,00	52	5,00	0,15	15,00	ATERRO
E	52	20,00	53	5,00	0,2	20,00	ATERRO
E	53	20,00	54	5,00	0,23	23,00	ATERRO

Processo: 2013110095/2013  
 Folha: 226  
 Rubrica: R

D H SIMOES COMERCIO E SERVICOS LTDA  
 CNPJ: 28.589.431/0001-54

E	54	20,00	55	5,00	0,14	14,00	ATERRO
E	55	20,00	56	5,00	0,23	23,00	ATERRO
E	56	20,00	57	5,00	0,14	14,00	ATERRO
E	57	20,00	58	5,00	0,23	23,00	ATERRO
E	58	20,00	59	5,00	0,18	18,00	ATERRO
E	59	20,00	60	5,00	0,18	18,00	ATERRO
E	60	20,00	61	5,00	0,14	14,00	ATERRO
E	61	20,00	62	5,00	0,23	23,00	ATERRO
E	62	20,00	63	5,00	0,18	18,00	ATERRO
E	63	20,00	64	5,00	0,16	16,00	ATERRO
E	64	20,00	65	5,00	0,18	18,00	ATERRO
E	65	20,00	66	5,00	0,18	18,00	ATERRO
E	66	20,00	67	5,00	0,16	16,00	ATERRO
E	67	20,00	68	5,00	0,2	20,00	ATERRO
E	68	20,00	69	5,00	0,21	21,00	ATERRO
E	69	20,00	70	5,00	0,23	23,00	ATERRO
E	70	20,00	71	5,00	0,14	14,00	ATERRO
E	71	20,00	72	5,00	0,23	23,00	ATERRO
E	72	20,00	73	5,00	0,14	14,00	ATERRO
E	73	20,00	74	5,00	0,15	15,00	ATERRO
E	74	20,00	75	5,00	0,18	18,00	ATERRO
E	75	20,00	76	5,00	0,18	18,00	ATERRO
E	76	20,00	77	5,00	0,2	20,00	ATERRO
E	77	20,00	78	5,00	0,21	21,00	ATERRO
E	78	20,00	79	5,00	0,21	21,00	ATERRO
E	79	20,00	80	5,00	0,15	15,00	ATERRO
E	80	20,00	81	5,00	0,14	14,00	ATERRO
E	81	20,00	82	5,00	0,2	20,00	ATERRO
E	82	20,00	83	5,00	0,2	20,00	ATERRO
E	83	20,00	84	5,00	0,18	18,00	ATERRO
E	84	20,00	85	5,00	0,23	23,00	ATERRO
E	85	20,00	86	5,00	0,19	19,00	ATERRO
E	86	20,00	87	5,00	0,18	18,00	ATERRO
E	87	20,00	88	5,00	0,18	18,00	ATERRO
E	88	20,00	89	5,00	0,16	16,00	ATERRO
E	89	20,00	90	5,00	0,19	19,00	ATERRO
E	90	20,00	91	5,00	0,23	23,00	ATERRO
E	91	20,00	92	5,00	0,18	18,00	ATERRO
E	92	20,00	93	5,00	0,14	14,00	ATERRO
E	93	20,00	94	5,00	0,22	22,00	ATERRO
E	94	20,00	95	5,00	0,18	18,00	ATERRO
E	95	20,00	96	5,00	0,21	21,00	ATERRO
E	96	20,00	97	5,00	0,2	20,00	ATERRO
E	97	20,00	98	5,00	0,14	14,00	ATERRO
E	98	20,00	99	5,00	0,16	16,00	ATERRO
E	99	20,00	100	5,00	0,17	17,00	ATERRO
E	100	20,00	101	5,00	0,18	18,00	ATERRO
E	101	20,00	102	5,00	0,14	14,00	ATERRO
E	102	20,00	103	5,00	0,21	21,00	ATERRO
E	103	20,00	104	5,00	0,14	14,00	ATERRO

R CIDADE VERDE, N 18, QUADRA33 – BAIRRO MERCES – PAÇO DO LUMIAR – MA  
 CEP 65.130-000

Processo: 1013.110095/2023  
 Folha: 237  
 Rubrica: R

D H SIMOES COMERCIO E SERVICOS LTDA  
 CNPJ: 28.589.431/0001-54

E	104	20,00	105	5,00	0,17	17,00	ATERRO	
E	105	20,00	106	5,00	0,14	14,00	ATERRO	
E	106	20,00	107	5,00	0,21	21,00	ATERRO	
E	107	20,00	108	5,00	0,18	18,00	ATERRO	
E	108	20,00	109	5,00	0,18	18,00	ATERRO	
E	109	20,00	110	5,00	0,15	15,00	ATERRO	
E	110	20,00	111	5,00	0,22	22,00	ATERRO	
E	111	20,00	112	5,00	0,14	14,00	ATERRO	
E	112	20,00	113	5,00	0,15	15,00	ATERRO	
E	113	20,00	114	5,00	0,22	22,00	ATERRO	
E	114	20,00	115	5,00	0,2	20,00	ATERRO	
						<b>TOTAL</b>	<b>2.158,00</b>	<b>m³</b>

**TRECHO VI – Inicia na bifurcação ao pov. Boa Vista**

	Nº da Estação	Dist. entre Estações (m)	Nº da Estação	Largura (m)	Altura (m)	Volume(m³) <small>(Est. x Altura x Largura = Volume m³)</small>	Situação
E	00	20,00	01	5,00	0,15	15,00	ATERRO
E	01	20,00	02	5,00	0,22	22,00	ATERRO
E	02	20,00	03	5,00	0,15	15,00	ATERRO
E	03	20,00	04	5,00	0,15	15,00	ATERRO
E	04	20,00	05	5,00	0,18	18,00	ATERRO
E	05	20,00	06	5,00	0,18	18,00	ATERRO
E	06	20,00	07	5,00	0,16	16,00	ATERRO
E	07	20,00	08	5,00	0,18	18,00	ATERRO
E	08	20,00	09	5,00	0,16	16,00	ATERRO
E	09	20,00	10	5,00	0,16	16,00	ATERRO
E	10	20,00	11	5,00	0,15	15,00	ATERRO
E	11	20,00	12	5,00	0,14	14,00	ATERRO
E	12	20,00	13	5,00	0,19	19,00	ATERRO
E	13	20,00	14	5,00	0,23	23,00	ATERRO
E	14	20,00	15	5,00	0,23	23,00	ATERRO
E	15	20,00	16	5,00	0,18	18,00	ATERRO
E	16	20,00	17	5,00	0,14	14,00	ATERRO
E	17	20,00	18	5,00	0,23	23,00	ATERRO
E	18	20,00	19	5,00	0,23	23,00	ATERRO
E	19	20,00	20	5,00	0,23	23,00	ATERRO
E	20	20,00	21	5,00	0,21	21,00	ATERRO
E	21	20,00	22	5,00	0,16	16,00	ATERRO
E	22	20,00	23	5,00	0,16	16,00	ATERRO
E	23	20,00	24	5,00	0,15	15,00	ATERRO
E	24	20,00	25	5,00	0,23	23,00	ATERRO
E	25	20,00	26	5,00	0,19	19,00	ATERRO
E	26	20,00	27	5,00	0,16	16,00	ATERRO
E	27	20,00	28	5,00	0,15	15,00	ATERRO
E	28	20,00	29	5,00	0,16	16,00	ATERRO
E	29	20,00	30	5,00	0,19	19,00	ATERRO
E	30	20,00	31	5,00	0,23	23,00	ATERRO
E	31	20,00	32	5,00	0,17	17,00	ATERRO
E	32	20,00	33	5,00	0,17	17,00	ATERRO
E	33	20,00	34	5,00	0,2	20,00	ATERRO
E	34	20,00	35	5,00	0,18	18,00	ATERRO

R CIDADE VERDE, N 18, QUADRA33 – BAIRRO MERCES – PAÇO DO LUMIAR – MA  
 CEP 65.130-000

E	35	20,00	36	5,00	0,18	18,00	ATERRO
E	36	20,00	37	5,00	0,14	14,00	ATERRO
E	37	20,00	38	5,00	0,19	19,00	ATERRO
E	38	20,00	39	5,00	0,19	19,00	ATERRO
E	39	20,00	40	5,00	0,21	21,00	ATERRO
E	40	20,00	41	5,00	0,15	15,00	ATERRO
E	41	20,00	42	5,00	0,21	21,00	ATERRO
E	42	20,00	43	5,00	0,23	23,00	ATERRO
E	43	20,00	44	5,00	0,14	14,00	ATERRO
E	44	20,00	45	5,00	0,19	19,00	ATERRO
E	45	20,00	46	5,00	0,21	21,00	ATERRO
E	46	20,00	47	5,00	0,15	15,00	ATERRO
E	47	20,00	48	5,00	0,15	15,00	ATERRO
E	48	20,00	49	5,00	0,18	18,00	ATERRO
E	49	20,00	50	5,00	0,14	14,00	ATERRO
E	50	20,00	51	5,00	0,19	19,00	ATERRO
E	51	20,00	52	5,00	0,22	22,00	ATERRO
E	52	20,00	53	5,00	0,22	22,00	ATERRO
E	53	20,00	54	5,00	0,18	18,00	ATERRO
E	54	20,00	55	5,00	0,16	16,00	ATERRO
E	55	20,00	56	5,00	0,14	14,00	ATERRO
E	56	20,00	57	5,00	0,16	16,00	ATERRO
E	57	20,00	58	5,00	0,19	19,00	ATERRO
E	58	20,00	59	5,00	0,19	19,00	ATERRO
E	59	20,00	60	5,00	0,18	18,00	ATERRO
E	60	20,00	61	5,00	0,21	21,00	ATERRO
E	61	20,00	62	5,00	0,23	23,00	ATERRO
E	62	20,00	63	5,00	0,14	14,00	ATERRO
E	63	20,00	64	5,00	0,15	15,00	ATERRO
E	64	20,00	65	5,00	0,17	17,00	ATERRO
E	65	20,00	66	5,00	0,17	17,00	ATERRO
E	66	20,00	67	5,00	0,16	16,00	ATERRO
E	67	20,00	68	5,00	0,14	14,00	ATERRO
E	68	20,00	69	5,00	0,19	19,00	ATERRO
E	69	20,00	70	5,00	0,17	17,00	ATERRO
E	70	20,00	71	5,00	0,23	23,00	ATERRO
E	71	20,00	72	5,00	0,22	22,00	ATERRO
E	72	20,00	73	5,00	0,2	20,00	ATERRO
E	73	20,00	74	5,00	0,21	21,00	ATERRO
E	74	20,00	75	5,00	0,18	18,00	ATERRO
E	75	20,00	76	5,00	0,17	17,00	ATERRO
E	76	20,00	77	5,00	0,17	17,00	ATERRO
E	77	20,00	78	5,00	0,23	23,00	ATERRO
E	78	20,00	79	5,00	0,21	21,00	ATERRO
E	79	20,00	80	5,00	0,15	15,00	ATERRO
E	80	20,00	81	5,00	0,19	19,00	ATERRO
E	81	20,00	82	5,00	0,23	23,00	ATERRO
E	82	20,00	83	5,00	0,22	22,00	ATERRO
E	83	20,00	84	5,00	0,17	17,00	ATERRO
E	84	20,00	85	5,00	0,16	16,00	ATERRO

E	85	20,00	86	5,00	0,15	15,00	ATERRO
E	86	20,00	87	5,00	0,2	20,00	ATERRO
E	87	20,00	88	5,00	0,22	22,00	ATERRO
E	88	20,00	89	5,00	0,21	21,00	ATERRO
E	89	20,00	90	5,00	0,14	14,00	ATERRO
L	90	20,00	91	5,00	0,19	19,00	ATERRO
E	91	20,00	92	5,00	0,17	17,00	ATERRO
E	92	20,00	93	5,00	0,19	19,00	ATERRO
E	93	20,00	94	5,00	0,21	21,00	ATERRO
E	94	20,00	95	5,00	0,14	14,00	ATERRO
E	95	20,00	96	5,00	0,17	17,00	ATERRO
E	96	20,00	97	5,00	0,16	16,00	ATERRO
E	97	20,00	98	5,00	0,2	20,00	ATERRO
E	98	20,00	99	5,00	0,22	22,00	ATERRO
E	99	20,00	100	5,00	0,22	22,00	ATERRO
E	100	20,00	101	5,00	0,15	15,00	ATERRO
E	101	20,00	102	5,00	0,17	17,00	ATERRO
E	102	20,00	103	5,00	0,22	22,00	ATERRO
E	103	20,00	104	5,00	0,19	19,00	ATERRO
E	104	20,00	105	5,00	0,22	22,00	ATERRO
E	105	20,00	106	5,00	0,17	17,00	ATERRO
E	106	20,00	107	5,00	0,14	14,00	ATERRO
E	107	20,00	108	5,00	0,19	19,00	ATERRO
E	108	20,00	109	5,00	0,19	19,00	ATERRO
E	109	20,00	110	5,00	0,21	21,00	ATERRO
E	110	20,00	111	5,00	0,21	21,00	ATERRO
E	111	20,00	112	5,00	0,22	22,00	ATERRO
E	112	20,00	113	5,00	0,14	14,00	ATERRO
E	113	20,00	114	5,00	0,23	23,00	ATERRO
E	114	20,00	115	5,00	0,17	17,00	ATERRO
E	115	20,00	116	5,00	0,19	19,00	ATERRO
E	116	20,00	117	5,00	0,21	21,00	ATERRO
E	117	20,00	118	5,00	0,16	16,00	ATERRO
E	118	20,00	119	5,00	0,14	14,00	ATERRO
E	119	20,00	120	5,00	0,16	16,00	ATERRO
E	120	20,00	121	5,00	0,21	21,00	ATERRO
E	121	20,00	122	5,00	0,19	19,00	ATERRO
E	122	20,00	123	5,00	0,21	21,00	ATERRO
E	123	20,00	124	5,00	0,14	14,00	ATERRO
E	124	20,00	125	5,00	0,17	17,00	ATERRO
E	125	20,00	126	5,00	0,19	19,00	ATERRO
E	126	20,00	127	5,00	0,15	15,00	ATERRO
E	127	20,00	128	5,00	0,15	15,00	ATERRO
E	128	20,00	129	5,00	0,14	14,00	ATERRO
E	129	20,00	130	5,00	0,18	18,00	ATERRO
E	130	20,00	131	5,00	0,18	18,00	ATERRO
E	131	20,00	132	5,00	0,2	20,00	ATERRO
E	132	20,00	133	5,00	0,15	15,00	ATERRO
E	133	20,00	134	5,00	0,15	15,00	ATERRO
E	134	20,00	135	5,00	0,14	14,00	ATERRO

Processo: 2013140095/2013

Folha: 240

Rubrica: R

D H SIMOES COMERCIO E SERVICOS LTDA  
CNPJ: 28.589.431/0001-54

E	135	20,00	136	5,00	0,15	15,00	ATERRO	
E	136	20,00	137	5,00	0,21	21,00	ATERRO	
E	137	20,00	138	5,00	0,18	18,00	ATERRO	
E	138	20,00	139	5,00	0,22	22,00	ATERRO	
E	139	20,00	140	5,00	0,14	14,00	ATERRO	
E	140	20,00	141	5,00	0,15	15,00	ATERRO	
E	141	20,00	142	5,00	0,23	23,00	ATERRO	
E	142	20,00	143	5,00	0,23	23,00	ATERRO	
E	143	20,00	144	5,00	0,15	15,00	ATERRO	
E	144	20,00	145	5,00	0,14	14,00	ATERRO	
E	145	20,00	146	5,00	0,23	23,00	ATERRO	
E	146	20,00	147	5,00	0,15	15,00	ATERRO	
E	147	20,00	148	5,00	0,15	15,00	ATERRO	
E	148	20,00	149	5,00	0,22	22,00	ATERRO	
E	149	20,00	150	5,00	0,18	18,00	ATERRO	
E	150	20,00	151	5,00	0,2	20,00	ATERRO	
E	151	20,00	152	5,00	0,18	18,00	ATERRO	
E	152	20,00	153	5,00	0,22	22,00	ATERRO	
E	153	20,00	154	5,00	0,15	15,00	ATERRO	
E	154	20,00	155	5,00	0,17	17,00	ATERRO	
						<b>TOTAL</b>	<b>2.818,00</b>	<b>m3</b>

**TRECHO VII – Inicia no pov. Pedrinhas com final no mata burro dos Gaúchos**

	Nº da Estação	Dist. entre Estações (m)	Nº da Estação	Largura (m)	Altura (m)	Volume(m3) <small>(Est. x Altura x Largura = Volume m3)</small>	Situação
E	00	20,00	01	5,00	0,17	17,00	ATERRO
E	01	20,00	02	5,00	0,17	17,00	ATERRO
E	02	20,00	03	5,00	0,23	23,00	ATERRO
E	03	20,00	04	5,00	0,22	22,00	ATERRO
E	04	20,00	05	5,00	0,22	22,00	ATERRO
E	05	20,00	06	5,00	0,19	19,00	ATERRO
E	06	20,00	07	5,00	0,21	21,00	ATERRO
E	07	20,00	08	5,00	0,16	16,00	ATERRO
E	08	20,00	09	5,00	0,17	17,00	ATERRO
E	09	20,00	10	5,00	0,18	18,00	ATERRO
E	10	20,00	11	5,00	0,16	16,00	ATERRO
E	11	20,00	12	5,00	0,16	16,00	ATERRO
E	12	20,00	13	5,00	0,19	19,00	ATERRO
E	13	20,00	14	5,00	0,15	15,00	ATERRO
E	14	20,00	15	5,00	0,22	22,00	ATERRO
E	15	20,00	16	5,00	0,16	16,00	ATERRO
E	16	20,00	17	5,00	0,22	22,00	ATERRO
E	17	20,00	18	5,00	0,17	17,00	ATERRO
E	18	20,00	19	5,00	0,20	20,00	ATERRO
E	19	20,00	20	5,00	0,23	23,00	ATERRO
E	20	20,00	21	5,00	0,16	16,00	ATERRO
E	21	20,00	22	5,00	0,19	19,00	ATERRO
E	22	20,00	23	5,00	0,20	20,00	ATERRO
E	23	20,00	24	5,00	0,18	18,00	ATERRO
E	24	20,00	25	5,00	0,20	20,00	ATERRO
E	25	20,00	26	5,00	0,17	17,00	ATERRO

R CIDADE VERDE, N 18, QUADRA33 – BAIRRO MERCES – PAÇO DO LUMIAR – MA  
CEP 65.130-000

Processo: 2013110095/2013  
Folha: 745  
Rubrica: R

D H SIMOES COMERCIO E SERVICOS LTDA  
CNPJ: 28.589.431/0001-54

E	26	20,00	27	5,00	0,22	22,00	ATERRO
E	27	20,00	28	5,00	0,15	15,00	ATERRO
E	28	20,00	29	5,00	0,16	16,00	ATERRO
E	29	20,00	30	5,00	0,16	16,00	ATERRO
E	30	20,00	31	5,00	0,14	14,00	ATERRO
E	31	20,00	32	5,00	0,14	14,00	ATERRO
E	32	20,00	33	5,00	0,18	18,00	ATERRO
E	33	20,00	34	5,00	0,21	21,00	ATERRO
E	34	20,00	35	5,00	0,15	15,00	ATERRO
E	35	20,00	36	5,00	0,19	19,00	ATERRO
E	36	20,00	37	5,00	0,22	22,00	ATERRO
E	37	20,00	38	5,00	0,19	19,00	ATERRO
E	38	20,00	39	5,00	0,19	19,00	ATERRO
E	39	20,00	40	5,00	0,16	16,00	ATERRO
E	40	20,00	41	5,00	0,17	17,00	ATERRO
E	41	20,00	42	5,00	0,16	16,00	ATERRO
E	42	20,00	43	5,00	0,19	19,00	ATERRO
E	43	20,00	44	5,00	0,16	16,00	ATERRO
E	44	20,00	45	5,00	0,17	17,00	ATERRO
E	45	20,00	46	5,00	0,18	18,00	ATERRO
E	46	20,00	47	5,00	0,18	18,00	ATERRO
E	47	20,00	48	5,00	0,16	16,00	ATERRO
E	48	20,00	49	5,00	0,16	16,00	ATERRO
E	49	20,00	50	5,00	0,23	23,00	ATERRO
E	50	20,00	51	5,00	0,15	15,00	ATERRO
E	51	20,00	52	5,00	0,18	18,00	ATERRO
E	52	20,00	53	5,00	0,17	17,00	ATERRO
E	53	20,00	54	5,00	0,23	23,00	ATERRO
E	54	20,00	55	5,00	0,15	15,00	ATERRO
E	55	20,00	56	5,00	0,23	23,00	ATERRO
E	56	20,00	57	5,00	0,20	20,00	ATERRO
E	57	20,00	58	5,00	0,23	23,00	ATERRO
E	58	20,00	59	5,00	0,23	23,00	ATERRO
E	59	20,00	60	5,00	0,20	20,00	ATERRO
E	60	20,00	61	5,00	0,21	21,00	ATERRO
E	61	20,00	62	5,00	0,15	15,00	ATERRO
E	62	20,00	63	5,00	0,14	14,00	ATERRO
E	63	20,00	64	5,00	0,23	23,00	ATERRO
E	64	20,00	65	5,00	0,22	22,00	ATERRO
E	65	20,00	66	5,00	0,20	20,00	ATERRO
E	66	20,00	67	5,00	0,15	15,00	ATERRO
E	67	20,00	68	5,00	0,20	20,00	ATERRO
E	68	20,00	69	5,00	0,16	16,00	ATERRO
E	69	20,00	70	5,00	0,20	20,00	ATERRO
E	70	20,00	71	5,00	0,14	14,00	ATERRO
E	71	20,00	72	5,00	0,22	22,00	ATERRO
E	72	20,00	73	5,00	0,20	20,00	ATERRO
E	73	20,00	74	5,00	0,23	23,00	ATERRO
E	74	20,00	75	5,00	0,19	19,00	ATERRO
E	75	20,00	76	5,00	0,19	19,00	ATERRO

R CIDADE VERDE, N 18, QUADRA33 – BAIRRO MERCES – PAÇO DO LUMIAR – MA  
CEP 65.130-000

E	76	20,00	77	5,00	0,18	18,00	ATERRO
E	77	20,00	78	5,00	0,14	14,00	ATERRO
E	78	20,00	79	5,00	0,20	20,00	ATERRO
E	79	20,00	80	5,00	0,14	14,00	ATERRO
E	80	20,00	81	5,00	0,23	23,00	ATERRO
E	81	20,00	82	5,00	0,23	23,00	ATERRO
E	82	20,00	83	5,00	0,17	17,00	ATERRO
E	83	20,00	84	5,00	0,18	18,00	ATERRO
E	84	20,00	85	5,00	0,23	23,00	ATERRO
E	85	20,00	86	5,00	0,17	17,00	ATERRO
E	86	20,00	87	5,00	0,21	21,00	ATERRO
E	87	20,00	88	5,00	0,18	18,00	ATERRO
E	88	20,00	89	5,00	0,16	16,00	ATERRO
E	89	20,00	90	5,00	0,17	17,00	ATERRO
E	90	20,00	91	5,00	0,15	15,00	ATERRO
E	91	20,00	92	5,00	0,15	15,00	ATERRO
E	92	20,00	93	5,00	0,17	17,00	ATERRO
E	93	20,00	94	5,00	0,18	18,00	ATERRO
E	94	20,00	95	5,00	0,15	15,00	ATERRO
E	95	20,00	96	5,00	0,20	20,00	ATERRO
E	96	20,00	97	5,00	0,16	16,00	ATERRO
E	97	20,00	98	5,00	0,18	18,00	ATERRO
E	98	20,00	99	5,00	0,19	19,00	ATERRO
E	99	20,00	100	5,00	0,15	15,00	ATERRO
E	100	20,00	101	5,00	0,18	18,00	ATERRO
E	101	20,00	102	5,00	0,14	14,00	ATERRO
E	102	20,00	103	5,00	0,18	18,00	ATERRO
E	103	20,00	104	5,00	0,15	15,00	ATERRO
E	104	20,00	105	5,00	0,16	16,00	ATERRO
E	105	20,00	106	5,00	0,20	20,00	ATERRO
E	106	20,00	107	5,00	0,22	22,00	ATERRO
E	107	20,00	108	5,00	0,20	20,00	ATERRO
E	108	20,00	109	5,00	0,20	20,00	ATERRO
E	109	20,00	110	5,00	0,19	19,00	ATERRO
E	110	20,00	111	5,00	0,18	18,00	ATERRO
E	111	20,00	112	5,00	0,15	15,00	ATERRO
E	112	20,00	113	5,00	0,21	21,00	ATERRO
E	113	20,00	114	5,00	0,20	20,00	ATERRO
E	114	20,00	115	5,00	0,18	18,00	ATERRO
E	115	20,00	116	5,00	0,19	19,00	ATERRO
E	116	20,00	117	5,00	0,17	17,00	ATERRO
E	117	20,00	118	5,00	0,23	23,00	ATERRO
E	118	20,00	119	5,00	0,15	15,00	ATERRO
E	119	20,00	120	5,00	0,23	23,00	ATERRO
E	120	20,00	121	5,00	0,20	20,00	ATERRO
E	121	20,00	122	5,00	0,18	18,00	ATERRO
E	122	20,00	123	5,00	0,20	20,00	ATERRO
E	123	20,00	124	5,00	0,19	19,00	ATERRO
E	124	20,00	125	5,00	0,20	20,00	ATERRO
E	125	20,00	126	5,00	0,14	14,00	ATERRO



E	126	20,00	127	5,00	0,18	18,00	ATERRO
E	127	20,00	128	5,00	0,14	14,00	ATERRO
E	128	20,00	129	5,00	0,21	21,00	ATERRO
E	129	20,00	130	5,00	0,16	16,00	ATERRO
E	130	20,00	131	5,00	0,15	15,00	ATERRO
E	131	20,00	132	5,00	0,18	18,00	ATERRO
E	132	20,00	133	5,00	0,19	19,00	ATERRO
E	133	20,00	134	5,00	0,23	23,00	ATERRO
E	134	20,00	135	5,00	0,17	17,00	ATERRO
F	135	20,00	136	5,00	0,22	22,00	ATERRO
E	136	20,00	137	5,00	0,14	14,00	ATERRO
E	137	20,00	138	5,00	0,15	15,00	ATERRO
E	138	20,00	139	5,00	0,17	17,00	ATERRO
E	139	20,00	140	5,00	0,20	20,00	ATERRO
E	140	20,00	141	5,00	0,19	19,00	ATERRO
E	141	20,00	142	5,00	0,16	16,00	ATERRO
E	142	20,00	143	5,00	0,23	23,00	ATERRO
E	143	20,00	144	5,00	0,14	14,00	ATERRO
F	144	20,00	145	5,00	0,22	22,00	ATERRO
E	145	20,00	146	5,00	0,19	19,00	ATERRO
E	146	20,00	147	5,00	0,18	18,00	ATERRO
E	147	20,00	148	5,00	0,14	14,00	ATERRO
E	148	20,00	149	5,00	0,23	23,00	ATERRO
E	149	20,00	150	5,00	0,20	20,00	ATERRO
E	150	20,00	151	5,00	0,14	14,00	ATERRO
E	151	20,00	152	5,00	0,14	14,00	ATERRO
E	152	20,00	153	5,00	0,20	20,00	ATERRO
F	153	20,00	154	5,00	0,19	19,00	ATERRO
E	154	20,00	155	5,00	0,20	20,00	ATERRO
E	155	20,00	156	5,00	0,15	15,00	ATERRO
E	156	20,00	157	5,00	0,22	22,00	ATERRO
E	157	20,00	158	5,00	0,19	19,00	ATERRO
E	158	20,00	159	5,00	0,18	18,00	ATERRO
E	159	20,00	160	5,00	0,21	21,00	ATERRO
E	160	20,00	161	5,00	0,17	17,00	ATERRO
E	161	20,00	162	5,00	0,14	14,00	ATERRO
E	162	20,00	163	5,00	0,22	22,00	ATERRO
E	163	20,00	164	5,00	0,21	21,00	ATERRO
E	164	20,00	165	5,00	0,20	20,00	ATERRO
E	165	20,00	166	5,00	0,16	16,00	ATERRO
E	166	20,00	167	5,00	0,23	23,00	ATERRO
E	167	20,00	168	5,00	0,18	18,00	ATERRO
E	168	20,00	169	5,00	0,22	22,00	ATERRO
E	169	20,00	170	5,00	0,20	20,00	ATERRO
E	170	20,00	171	5,00	0,22	22,00	ATERRO
E	171	20,00	172	5,00	0,15	15,00	ATERRO
E	172	20,00	173	5,00	0,17	17,00	ATERRO
F	173	20,00	174	5,00	0,18	18,00	ATERRO
E	174	20,00	175	5,00	0,19	19,00	ATERRO
E	175	20,00	176	5,00	0,23	23,00	ATERRO

E	176	20,00	177	5,00	0,21	21,00	ATERRO
E	177	20,00	178	5,00	0,18	18,00	ATERRO
E	178	20,00	179	5,00	0,18	18,00	ATERRO
E	179	20,00	180	5,00	0,21	21,00	ATERRO
E	180	20,00	181	5,00	0,19	19,00	ATERRO
E	181	20,00	182	5,00	0,21	21,00	ATERRO
E	182	20,00	183	5,00	0,18	18,00	ATERRO
E	183	20,00	184	5,00	0,15	15,00	ATERRO
E	184	20,00	185	5,00	0,15	15,00	ATERRO
E	185	20,00	186	5,00	0,18	18,00	ATERRO
E	186	20,00	187	5,00	0,19	19,00	ATERRO
E	187	20,00	188	5,00	0,15	15,00	ATERRO
E	188	20,00	189	5,00	0,21	21,00	ATERRO
E	189	20,00	190	5,00	0,21	21,00	ATERRO
E	190	20,00	191	5,00	0,16	16,00	ATERRO
E	191	20,00	192	5,00	0,23	23,00	ATERRO
E	192	20,00	193	5,00	0,19	19,00	ATERRO
E	193	20,00	194	5,00	0,20	20,00	ATERRO
E	194	20,00	195	5,00	0,15	15,00	ATERRO
E	195	20,00	196	5,00	0,14	14,00	ATERRO
E	196	20,00	197	5,00	0,22	22,00	ATERRO
E	197	20,00	198	5,00	0,23	23,00	ATERRO
E	198	20,00	199	5,00	0,22	22,00	ATERRO
E	199	20,00	200	5,00	0,22	22,00	ATERRO
E	200	20,00	201	5,00	0,21	21,00	ATERRO
E	201	20,00	202	5,00	0,23	23,00	ATERRO
E	202	20,00	203	5,00	0,19	19,00	ATERRO
E	203	20,00	204	5,00	0,17	17,00	ATERRO
E	204	20,00	205	5,00	0,16	16,00	ATERRO
E	205	20,00	206	5,00	0,15	15,00	ATERRO
E	206	20,00	207	5,00	0,16	16,00	ATERRO
E	207	20,00	208	5,00	0,18	18,00	ATERRO
E	208	20,00	209	5,00	0,23	23,00	ATERRO
E	209	20,00	210	5,00	0,15	15,00	ATERRO
E	210	20,00	211	5,00	0,19	19,00	ATERRO
E	211	20,00	212	5,00	0,22	22,00	ATERRO
E	212	20,00	213	5,00	0,14	14,00	ATERRO
E	213	20,00	214	5,00	0,18	18,00	ATERRO
E	214	20,00	215	5,00	0,22	22,00	ATERRO
E	215	20,00	216	5,00	0,20	20,00	ATERRO
E	216	20,00	217	5,00	0,16	16,00	ATERRO
E	217	20,00	218	5,00	0,22	22,00	ATERRO
E	218	20,00	219	5,00	0,22	22,00	ATERRO
E	219	20,00	220	5,00	0,21	21,00	ATERRO
E	220	20,00	221	5,00	0,23	23,00	ATERRO
E	221	20,00	222	5,00	0,14	14,00	ATERRO
E	222	20,00	223	5,00	0,18	18,00	ATERRO
E	223	20,00	224	5,00	0,23	23,00	ATERRO
E	224	20,00	225	5,00	0,16	16,00	ATERRO
E	225	20,00	226	5,00	0,18	18,00	ATERRO

E	226	20,00	227	5,00	0,18	18,00	ATERRO
E	227	20,00	228	5,00	0,20	20,00	ATERRO
E	228	20,00	229	5,00	0,22	22,00	ATERRO
E	229	20,00	230	5,00	0,16	16,00	ATERRO
E	230	20,00	231	5,00	0,15	15,00	ATERRO
E	231	20,00	232	5,00	0,21	21,00	ATERRO
E	232	20,00	233	5,00	0,20	20,00	ATERRO
E	233	20,00	234	5,00	0,18	18,00	ATERRO
E	234	20,00	235	5,00	0,17	17,00	ATERRO
E	235	20,00	236	5,00	0,21	21,00	ATERRO
E	236	20,00	237	5,00	0,15	15,00	ATERRO
E	237	20,00	238	5,00	0,23	23,00	ATERRO
E	238	20,00	239	5,00	0,19	19,00	ATERRO
E	239	20,00	240	5,00	0,22	22,00	ATERRO
E	240	20,00	241	5,00	0,14	14,00	ATERRO
E	241	20,00	242	5,00	0,21	21,00	ATERRO
E	242	20,00	243	5,00	0,19	19,00	ATERRO
E	243	20,00	244	5,00	0,18	18,00	ATERRO
E	244	20,00	245	5,00	0,16	16,00	ATERRO
E	245	20,00	246	5,00	0,14	14,00	ATERRO
E	246	20,00	247	5,00	0,15	15,00	ATERRO
E	247	20,00	248	5,00	0,18	18,00	ATERRO
E	248	20,00	249	5,00	0,17	17,00	ATERRO
E	249	20,00	250	5,00	0,20	20,00	ATERRO
E	250	20,00	251	5,00	0,21	21,00	ATERRO
E	251	20,00	252	5,00	0,14	14,00	ATERRO
E	252	20,00	253	5,00	0,15	15,00	ATERRO
E	253	20,00	254	5,00	0,16	16,00	ATERRO
E	254	20,00	255	5,00	0,15	15,00	ATERRO
E	255	20,00	256	5,00	0,21	21,00	ATERRO
E	256	20,00	257	5,00	0,18	18,00	ATERRO
E	257	20,00	258	5,00	0,22	22,00	ATERRO
E	258	20,00	259	5,00	0,15	15,00	ATERRO
E	259	20,00	260	5,00	0,19	19,00	ATERRO
E	260	20,00	261	5,00	0,23	23,00	ATERRO
E	261	20,00	262	5,00	0,15	15,00	ATERRO
E	262	20,00	263	5,00	0,17	17,00	ATERRO
E	263	20,00	264	5,00	0,17	17,00	ATERRO
E	264	20,00	265	5,00	0,20	20,00	ATERRO
E	265	20,00	266	5,00	0,17	17,00	ATERRO
E	266	20,00	267	5,00	0,19	19,00	ATERRO
E	267	20,00	268	5,00	0,18	18,00	ATERRO
E	268	20,00	269	5,00	0,22	22,00	ATERRO
E	269	20,00	270	5,00	0,20	20,00	ATERRO
E	270	20,00	271	5,00	0,19	19,00	ATERRO
E	271	20,00	272	5,00	0,15	15,00	ATERRO
E	272	20,00	273	5,00	0,22	22,00	ATERRO
E	273	20,00	274	5,00	0,14	14,00	ATERRO
E	274	20,00	275	5,00	0,15	15,00	ATERRO
E	275	20,00	276	5,00	0,19	19,00	ATERRO

D H SIMOES COMERCIO E SERVICOS LTDA  
 CNPJ: 28.589.431/0001-54

Processo: 2023/10095/2023  
 Folha: 250  
 Rubrica: R

E	276	20,00	277	5,00	0,21	21,00	ATERRO
E	277	20,00	278	5,00	0,18	18,00	ATERRO
E	278	20,00	279	5,00	0,16	16,00	ATERRO
E	279	20,00	280	5,00	0,22	22,00	ATERRO
E	280	20,00	281	5,00	0,21	21,00	ATERRO
E	281	20,00	282	5,00	0,22	22,00	ATERRO
E	282	20,00	283	5,00	0,23	23,00	ATERRO
E	283	20,00	284	5,00	0,14	14,00	ATERRO
E	284	20,00	285	5,00	0,23	23,00	ATERRO
E	285	20,00	286	5,00	0,15	15,00	ATERRO
E	286	20,00	287	5,00	0,19	19,00	ATERRO
E	287	20,00	288	5,00	0,20	20,00	ATERRO
E	288	20,00	289	5,00	0,16	16,00	ATERRO
E	289	20,00	290	5,00	0,16	16,00	ATERRO
TOTAL						5.365,00	m3

TRECHO VIII – Inicia no pov. Santo Eugênio com final no pov. Toco Preto							
	Nº da Estação	Dist. entre Estações (m)	Nº da Estação	Largura (m)	Altura (m)	Volume(m3) <small>(Est. x Altura x Largura = Volume m3)</small>	Situação
E	00	20,00	01	5,00	0,17	17,00	ATERRO
E	01	20,00	02	5,00	0,19	19,00	ATERRO
E	02	20,00	03	5,00	0,20	20,00	ATERRO
E	03	20,00	04	5,00	0,17	17,00	ATERRO
E	04	20,00	05	5,00	0,22	22,00	ATERRO
E	05	20,00	06	5,00	0,23	23,00	ATERRO
E	06	20,00	07	5,00	0,16	16,00	ATERRO
E	07	20,00	08	5,00	0,17	17,00	ATERRO
E	08	20,00	09	5,00	0,22	22,00	ATERRO
E	09	20,00	10	5,00	0,17	17,00	ATERRO
E	10	20,00	11	5,00	0,17	17,00	ATERRO
E	11	20,00	12	5,00	0,22	22,00	ATERRO
E	12	20,00	13	5,00	0,15	15,00	ATERRO
E	13	20,00	14	5,00	0,16	16,00	ATERRO
E	14	20,00	15	5,00	0,14	14,00	ATERRO
E	15	20,00	16	5,00	0,19	19,00	ATERRO
E	16	20,00	17	5,00	0,16	16,00	ATERRO
E	17	20,00	18	5,00	0,20	20,00	ATERRO
E	18	20,00	19	5,00	0,14	14,00	ATERRO
E	19	20,00	20	5,00	0,22	22,00	ATERRO
E	20	20,00	21	5,00	0,14	14,00	ATERRO
E	21	20,00	22	5,00	0,16	16,00	ATERRO
E	22	20,00	23	5,00	0,18	18,00	ATERRO
E	23	20,00	24	5,00	0,18	18,00	ATERRO
E	24	20,00	25	5,00	0,21	21,00	ATERRO
E	25	20,00	26	5,00	0,23	23,00	ATERRO
E	26	20,00	27	5,00	0,21	21,00	ATERRO
E	27	20,00	28	5,00	0,23	23,00	ATERRO
E	28	20,00	29	5,00	0,14	14,00	ATERRO
E	29	20,00	30	5,00	0,16	16,00	ATERRO
E	30	20,00	31	5,00	0,18	18,00	ATERRO
E	31	20,00	32	5,00	0,18	18,00	ATERRO

R CIDADE VERDE, N 18, QUADRA33 – BAIRRO MERCES – PAÇO DO LUMIAR – MA  
 CEP 65.130-000

E	32	20,00	33	5,00	0,14	14,00	ATERRO
E	33	20,00	34	5,00	0,21	21,00	ATERRO
E	34	20,00	35	5,00	0,17	17,00	ATERRO
E	35	20,00	36	5,00	0,18	18,00	ATERRO
E	36	20,00	37	5,00	0,14	14,00	ATERRO
E	37	20,00	38	5,00	0,16	16,00	ATERRO
E	38	20,00	39	5,00	0,23	23,00	ATERRO
E	39	20,00	40	5,00	0,18	18,00	ATERRO
E	40	20,00	41	5,00	0,21	21,00	ATERRO
E	41	20,00	42	5,00	0,21	21,00	ATERRO
E	42	20,00	43	5,00	0,21	21,00	ATERRO
E	43	20,00	44	5,00	0,17	17,00	ATERRO
E	44	20,00	45	5,00	0,16	16,00	ATERRO
E	45	20,00	46	5,00	0,21	21,00	ATERRO
E	46	20,00	47	5,00	0,14	14,00	ATERRO
E	47	20,00	48	5,00	0,21	21,00	ATERRO
E	48	20,00	49	5,00	0,16	16,00	ATERRO
E	49	20,00	50	5,00	0,21	21,00	ATERRO
E	50	20,00	51	5,00	0,21	21,00	ATERRO
E	51	20,00	52	5,00	0,20	20,00	ATERRO
E	52	20,00	53	5,00	0,15	15,00	ATERRO
E	53	20,00	54	5,00	0,22	22,00	ATERRO
E	54	20,00	55	5,00	0,17	17,00	ATERRO
E	55	20,00	56	5,00	0,16	16,00	ATERRO
E	56	20,00	57	5,00	0,19	19,00	ATERRO
E	57	20,00	58	5,00	0,16	16,00	ATERRO
E	58	20,00	59	5,00	0,20	20,00	ATERRO
E	59	20,00	60	5,00	0,19	19,00	ATERRO
E	60	20,00	61	5,00	0,20	20,00	ATERRO
E	61	20,00	62	5,00	0,16	16,00	ATERRO
E	62	20,00	63	5,00	0,16	16,00	ATERRO
E	63	20,00	64	5,00	0,20	20,00	ATERRO
E	64	20,00	65	5,00	0,15	15,00	ATERRO
E	65	20,00	66	5,00	0,21	21,00	ATERRO
E	66	20,00	67	5,00	0,16	16,00	ATERRO
E	67	20,00	68	5,00	0,16	16,00	ATERRO
E	68	20,00	69	5,00	0,21	21,00	ATERRO
E	69	20,00	70	5,00	0,18	18,00	ATERRO
E	70	20,00	71	5,00	0,21	21,00	ATERRO
E	71	20,00	72	5,00	0,22	22,00	ATERRO
E	72	20,00	73	5,00	0,23	23,00	ATERRO
E	73	20,00	74	5,00	0,22	22,00	ATERRO
E	74	20,00	75	5,00	0,18	18,00	ATERRO
E	75	20,00	76	5,00	0,23	23,00	ATERRO
E	76	20,00	77	5,00	0,20	20,00	ATERRO
E	77	20,00	78	5,00	0,18	18,00	ATERRO
E	78	20,00	79	5,00	0,20	20,00	ATERRO
E	79	20,00	80	5,00	0,14	14,00	ATERRO
E	80	20,00	81	5,00	0,22	22,00	ATERRO
E	81	20,00	82	5,00	0,17	17,00	ATERRO

D H SIMOES COMERCIO E SERVICOS LTDA  
CNPJ: 28.589.431/0001-54

Processo: 1013110095/2013

Folha: 252

Rubrica: R

E	82	20,00	83	5,00	0,14	14,00	ATERRO
E	83	20,00	84	5,00	0,20	20,00	ATERRO
E	84	20,00	85	5,00	0,21	21,00	ATERRO
E	85	20,00	86	5,00	0,14	14,00	ATERRO
E	86	20,00	87	5,00	0,15	15,00	ATERRO
E	87	20,00	88	5,00	0,19	19,00	ATERRO
E	88	20,00	89	5,00	0,20	20,00	ATERRO
E	89	20,00	90	5,00	0,23	23,00	ATERRO
E	90	20,00	91	5,00	0,18	18,00	ATERRO
TOTAL						1.683,00	m3

OBRA: RECUPERAÇÃO DE ESTRADAS VICINAIS NO  
 MUNICÍPIO DE SÃO BERNARDO - MA

QUADRO DE DISTRIBUIÇÃO DE MATERIAL DE JAZIDA - DMT

TRECHO I – Inicia no pov. Santa Maria com final na MA-034  
 EXTENSÃO TOTAL: 1980,00 m a= 9171,00 m

a= Distância fixa da jazida até o trecho  
 b= Distância do sub-trecho 1  
 c= Distância do sub-trecho 2

Obs: Quando a jazida estiver localizada no início ou final do trecho: b=0

DMT =  $\frac{a+(b^2+c^2)}{2(b+c)}$   
 =  $\frac{P5+(K17^2K17+P17^2P17)}{2*(K17+P17)}$   
 = 10161,00 m  
 = 10,16 km

TRECHO II – Inicia na ponte do Pov. São Miguel com final pov. Santa Maria  
 EXTENSÃO TOTAL: 7740,00 m a= 8886,00 m

a= Distância fixa da jazida até o trecho  
 b= Distância do sub-trecho 1  
 c= Distância do sub-trecho 2

Obs: Quando a jazida estiver localizada no início ou final do trecho: b=0

DMT =  $\frac{a+(b^2+c^2)}{2(b+c)}$   
 =  $\frac{P5+(K17^2K17+P17^2P17)}{2*(K17+P17)}$   
 = 12756,00 m  
 = 12,76 km

TRECHO III – Inicia na bifurcação Bernardo Eliza com final pov. Campo Grande  
 EXTENSÃO TOTAL: 2400,00 m a= 6819,00 m

a= Distância fixa da jazida até o trecho  
 b= Distância do sub-trecho 1  
 c= Distância do sub-trecho 2

Obs: Quando a jazida estiver localizada no início ou final do trecho: b=0

DMT =  $\frac{a+(b^2+c^2)}{2(b+c)}$   
 =  $\frac{P5+(K17^2K17+P17^2P17)}{2*(K17+P17)}$   
 = 8019,00 m  
 = 8,02 km

TRECHO IV – Inicia no pov. São Miguel com final pov. Cajueiro  
 EXTENSÃO TOTAL: 8220,00 m a= 2225,00 m

a= Distância fixa da jazida até o trecho  
 b= Distância do sub-trecho 1  
 c= Distância do sub-trecho 2

Obs: Quando a jazida estiver localizada no início ou final do trecho: b=0

DMT =  $\frac{a+(b^2+c^2)}{2(b+c)}$   
 =  $\frac{P5+(K17^2K17+P17^2P17)}{2*(K17+P17)}$   
 = 6335,00 m

6,34 km

TRECHO V – Inicia no pov. São Raimundo com final na ponte do Santo Antônio  
 EXTENSÃO TOTAL: 2300,00 m

a= 20404,00 m

a= Distância fixa da jazida até o trecho  
 b= Distância do sub-trecho 1  
 c= Distância do sub-trecho 2

Obs: Quando a jazida estiver localizada no início ou final do trecho: b=0

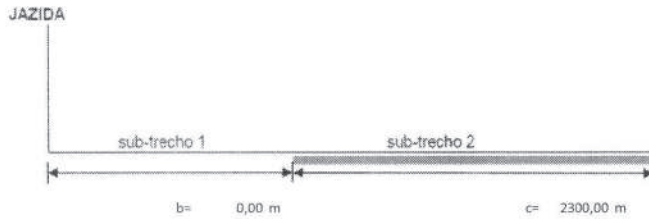

$$\begin{aligned} \text{DMT} &= \frac{a+(b^2+c^2)}{2(b+c)} \\ &= \frac{20404+(0,00^2+2300^2)}{2(2300)} \\ &= 21554,00 \text{ m} \\ &= 21,55 \text{ km} \end{aligned}$$

TRECHO VI – Inicia na bifurcação ao pov. Boa Vista  
 EXTENSÃO TOTAL: 3100,00 m

a= 17158,00 m

a= Distância fixa da jazida até o trecho  
 b= Distância do sub-trecho 1  
 c= Distância do sub-trecho 2

Obs: Quando a jazida estiver localizada no início ou final do trecho: b=0

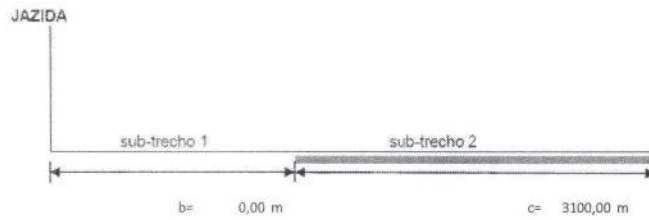

$$\begin{aligned} \text{DMT} &= \frac{a+(b^2+c^2)}{2(b+c)} \\ &= \frac{17158+(0,00^2+3100^2)}{2(3100)} \\ &= 18708,00 \text{ m} \\ &= 18,71 \text{ km} \end{aligned}$$

TRECHO VII – Inicia no pov. Pedrinhas com final no mata burro dos Gaúchos  
 EXTENSÃO TOTAL: 5800,00 m

a= 15668,00 m

a= Distância fixa da jazida até o trecho  
 b= Distância do sub-trecho 1  
 c= Distância do sub-trecho 2

Obs: Quando a jazida estiver localizada no início ou final do trecho: b=0

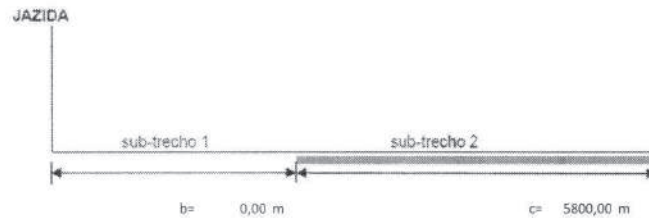

$$\begin{aligned} \text{DMT} &= \frac{a+(b^2+c^2)}{2(b+c)} \\ &= \frac{15668+(0,00^2+5800^2)}{2(5800)} \\ &= 18568,00 \text{ m} \\ &= 18,57 \text{ km} \end{aligned}$$

TRECHO VIII – Inicia no pov. Santo Eugênio com final no pov. Toco Preto  
 EXTENSÃO TOTAL: 1820,00 m

a= 1764,00 m

a= Distância fixa da jazida até o trecho  
 b= Distância do sub-trecho 1  
 c= Distância do sub-trecho 2

Obs: Quando a jazida estiver localizada no início ou final do trecho: b=0

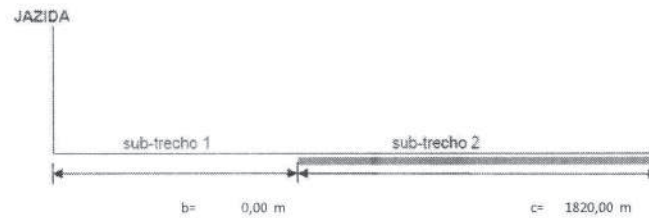

$$\begin{aligned} \text{DMT} &= \frac{a+(b^2+c^2)}{2(b+c)} \\ &= \frac{1764+(0,00^2+1820^2)}{2(1820)} \\ &= 2674,00 \text{ m} \\ &= 2,67 \text{ km} \end{aligned}$$



OBRA: RECUPERAÇÃO DE ESTRADAS VICINAIS NO MUNICÍPIO  
 DE SÃO BERNARDO - MA

CRONOGRAMA FÍSICO-FINANCEIRO						
Item	Descrição	Valor (R\$)	Mês	1	2	3
1.	ADEQUAÇÃO DE ESTRADAS VICINAIS	2.758.479,00	% Período:			
1.1.	SERVIÇOS INICIAIS	38.563,00	% Período:	100,00%		
				38.563,00		
1.2.	MOBILIZAÇÃO E DESMOBILIZAÇÃO DE EQUIPAMENTOS	95.104,00	% Período:	50,00%		50,00%
				47.552,00		47.552,00
1.3.	ADMINISTRAÇÃO LOCAL	206.787,00	% Período:	33,33%	33,33%	33,34%
				68.922,11	68.922,11	68.942,79
1.4.	SERVIÇOS DE TERRAPLENAGEM	1.189.086,00	% Período:	33,33%	33,33%	33,34%
				396.322,36	396.322,36	396.441,27
1.5.	SERVIÇOS DE REVESTIMENTO PRIMÁRIO	1.185.849,00	% Período:	33,33%	33,33%	33,34%
				395.243,47	395.243,47	395.362,06
1.6.	SERVIÇOS DE DRENAGEM	25.734,00	% Período:	33,33%	33,33%	33,34%
				8.577,14	8.577,14	8.579,72
1.7.	RECUPERAÇÃO DE ÁREAS DEGRADADAS	17.356,00	% Período:	33,33%	33,33%	33,34%
				5.784,75	5.784,75	5.786,49
Total		Período:	Percentual %:	34,84%	31,71%	33,45%
			Financeiro	960.964,84	874.849,84	922.664,32
		Acumulado:	Percentual %:	34,84%	66,55%	100,00%
			Financeiro	960.964,84	1.835.814,68	2.758.479,00

OBRA: RECUPERAÇÃO DE ESTRADAS VICINAIS NO  
MUNICÍPIO DE SÃO BERNARDO - MA

Tipo de Obra (conforme Acórdão 2622/2013 - TCU):

Quadro de Composição do BDI

Construção de Praças Urbanas, Rodovias, Ferrovias e recapeamento e pavimentação de vias urbanas

ITENS		SIGLAS	VALORES
TAXA DE RATEIO DA ADMINISTRAÇÃO CENTRAL		AC	3,80%
TAXA DE SEGURO E GARANTIA DO EMPREENDIMENTO		S+G	0,32%
TAXA DE RISCO		R	0,50%
TAXA DE DESPESAS FINANCEIRAS		DF	1,02%
TAXA DE LUCRO		L	6,64%
TAXA DE TRIBUTOS	PIS (geralmente 0,65%)	I	0,65%
	COFINS (geralmente 3,00%)		3,00%
	ISS (legislação municipal)		2,50%
	CPRB (INSS)		4,50%
BDI conforme Acórdão 2622/2013 - TCU			20,09%
<b>BDI RESULTANTE</b>			<b>26,14%</b>

FÓRMULA UTILIZADA:

$$BDI = \frac{(1 + AC + S + R + G)(1 + DF)(1 + L)}{(1 - I)} - 1$$

Declaro que, conforme legislação tributária municipal, a **base de cálculo** do ISS corresponde a 50,00% do valor deste tipo de obra e, sobre esta base, incide ISS com **alíquota** de 5,00%

OBRA: RECUPERAÇÃO DE ESTRADAS VICINAIS NO  
 MUNICÍPIO DE SÃO BERNARDO - MA

ENCARGOS SOCIAIS SOBRE PREÇOS DA MÃO DE OBRA HORISTA E MENSALISTA			
CÓDIGO	DESCRIÇÃO	HORISTA %	MENSALISTA %
GRUPO A			
A1	INSS	0,00	0,00
A2	SESI	1,50	1,50
A3	SENAI	1,00	1,00
A4	INCRA	0,20	0,20
A5	SEBRAE	0,60	0,60
A6	SALÁRIO EDUCAÇÃO	2,50	2,50
A7	SEGURO CONTRA ACIDENTES DE TRABALHO	3,00	3,00
A8	FGTS	8,00	8,00
A9	SECONCI	1,00	1,00
A	TOTAL	17,80	17,80
GRUPO B			
B1	REPOUSO SEMANAL REMUNERADO	17,88	0,00
B2	FERIADOS	3,95	0,00
B3	AUXÍLIO ENFERMIDADE	0,87	0,66
B4	13º SALÁRIO	10,96	8,33
B5	LICENÇA PATERNIDADE	0,07	0,05
B6	FALTAS JUSTIFICADAS	0,73	0,56
B7	DIAS DE CHUVAS	1,50	0,00
B8	AUXÍLIO ACIDENTE DE TRABALHO	0,11	0,08
B9	FÉRIAS GOZADAS	11,11	8,45
B10	SALÁRIO MATERNIDADE	0,04	0,03
B	TOTAL DOS ENCARGOS SOCIAIS QUE RECEBEM INCIDÊNCIAS DE A	47,22	18,16
GRUPO C			
C1	AVISO PRÉVIO INDENIZADO	4,55	3,46
C2	AVISO PRÉVIO TRABALHADO	0,11	0,08
C3	FÉRIAS (INDENIZADAS)	3,15	2,40
C4	DEPÓSITO RESCISÃO SEM JUSTA CAUSA	2,61	1,99
C5	INDENIZAÇÃO ADICIONAL	0,38	0,29
C	TOTAL DOS ENCARGOS SOCIAIS QUE NÃO RECEBEM INCIDÊNCIAS GLOBAIS	10,80	8,22
GRUPO D			
D1	REINCIDÊNCIA DE GRUPO A SOBRE GRUPO B	8,41	3,23
D2	REINCIDÊNCIA DE GRUPO A SOBRE AVISO PRÉVIO TRABALHADO E	0,38	0,29
D	TOTAL	8,79	3,52
	TOTAL (A+B+C+D)	84,61	47,70

Órgão PMSB - MA

null: null

Processo nº null

---

#### TERMO DE CREDENCIAMENTO

A empresa D H SIMOES COMERCIO E SERVICOS LTDA, inscrita no CNPJ 28589431000154, com sede na cidade de Paço Do Lumiar, à Rua RUA CIDADE VERDE QDA 33 nº 18, telefone (98) 98420-4105, por intermédio de seu representante legal, através do presente instrumento, torna público o credenciamento do senhor DIEGO HENRIQUE SIMOES BRASIL, CPF 03290342352, com endereço para correspondência eletrônica através do e-mail juniorvaldemir@yahoo.com, para participar deste processo de licitação na modalidade de "null", podendo para tanto, desempenhar todas as funções inerentes ao certame tais como concordar com todas as condições previstas no instrumento convocatório, apresentação de propostas, oferta e desistência de lances, apresentação de recursos e tudo mais que se fizerem necessários ao de suas atividades como se o próprio licitante fosse.

Data: 25/11/2023

Órgão PMSB - MA

null: null

Processo nº null

---

### TERMO DE HABILITAÇÃO

A Empresa D H SIMOES COMERCIO E SERVICOS LTDA, inscrita no CNPJ 28589431000154, sediada na cidade de: Paço Do Lumiar - MA, RUA CIDADE VERDE QDA 33, telefone: (98) 98420-4105, neste ato representado por seu sócio/representante, o Sr(a) DIEGO HENRIQUE SIMOES BRASIL, CPF 03290342352 e email: juniorvaldemir@yahoo.com, com poderes estabelecidos no ato de investidura (atos constitutivos da pessoa jurídica, ata de eleição do outorgante, etc.), declara sob as penas previstas na LEI N° 8.666, de 21 de junho de 1993, reunir todos os requisitos exigidos no ato convocatório para a habilitação, quanto às condições de qualificação jurídica, fiscal, técnica e econômica-financeira.

Licitante declarou-se Me/Epp/Mei: Sim

Data: 25/11/2023



**REPÚBLICA FEDERATIVA DO BRASIL**  
**CADASTRO NACIONAL DA PESSOA JURÍDICA**

NÚMERO DE INSCRIÇÃO 28.589.431/0001-54 MATRIZ	<b>COMPROVANTE DE INSCRIÇÃO E DE SITUAÇÃO CADASTRAL</b>	DATA DE ABERTURA 06/09/2017
NOME EMPRESARIAL D H SIMOES COMERCIO E SERVICOS LTDA		
TÍTULO DO ESTABELECIMENTO (NOME DE FANTASIA) D H SIMOES COMERCIO E SERVICOS	PORTE EPP	
CÓDIGO E DESCRIÇÃO DA ATIVIDADE ECONÔMICA PRINCIPAL 45.20-0-01 - Serviços de manutenção e reparação mecânica de veículos automotores		
CÓDIGO E DESCRIÇÃO DAS ATIVIDADES ECONÔMICAS SECUNDÁRIAS 01.62-8-03 - Serviço de manejo de animais 33.14-7-17 - Manutenção e reparação de máquinas e equipamentos de terraplenagem, pavimentação e construção, exceto tratores 38.11-4-00 - Coleta de resíduos não-perigosos 41.20-4-00 - Construção de edifícios 42.11-1-01 - Construção de rodovias e ferrovias 42.12-0-00 - Construção de obras de arte especiais 42.13-8-00 - Obras de urbanização - ruas, praças e calçadas 42.22-7-01 - Construção de redes de abastecimento de água, coleta de esgoto e construções correlatas, exceto obras de irrigação 42.99-5-01 - Construção de instalações esportivas e recreativas 42.99-5-99 - Outras obras de engenharia civil não especificadas anteriormente 43.11-8-02 - Preparação de canteiro e limpeza de terreno 43.12-6-00 - Perfurações e sondagens 43.13-4-00 - Obras de terraplenagem 43.19-3-00 - Serviços de preparação do terreno não especificados anteriormente 43.21-5-00 - Instalação e manutenção elétrica 43.22-3-01 - Instalações hidráulicas, sanitárias e de gás 43.22-3-02 - Instalação e manutenção de sistemas centrais de ar condicionado, de ventilação e refrigeração 43.29-1-04 - Montagem e instalação de sistemas e equipamentos de iluminação e sinalização em vias públicas, portos e aeroportos 43.30-4-01 - Impermeabilização em obras de engenharia civil 43.30-4-02 - Instalação de portas, janelas, tetos, divisórias e armários embutidos de qualquer material		
CÓDIGO E DESCRIÇÃO DA NATUREZA JURÍDICA 206-2 - Sociedade Empresária Limitada		
LOGRADOURO R CIDADE VERDE	NÚMERO 18	COMPLEMENTO QUADRA33
CEP 65.130-000	BAIRRO/DISTRITO MERCES	MUNICÍPIO PACO DO LUMIAR
		UF MA
ENDEREÇO ELETRÔNICO AILTONBPEREIRA@GMAIL.COM	TELEFONE (98) 4141-1087/ (98) 3246-7962	
ENTE FEDERATIVO RESPONSÁVEL (EFR) *****		
SITUAÇÃO CADASTRAL ATIVA	DATA DA SITUAÇÃO CADASTRAL 06/09/2017	
MOTIVO DE SITUAÇÃO CADASTRAL		
SITUAÇÃO ESPECIAL *****	DATA DA SITUAÇÃO ESPECIAL *****	

Aprovado pela Instrução Normativa RFB nº 2.119, de 06 de dezembro de 2022.

Emitido no dia 20/10/2023 às 12:25:55 (data e hora de Brasília).

Página: 1/3



# REPÚBLICA FEDERATIVA DO BRASIL

## CADASTRO NACIONAL DA PESSOA JURÍDICA

NÚMERO DE INSCRIÇÃO 28.589.431/0001-54 MATRIZ	COMPROVANTE DE INSCRIÇÃO E DE SITUAÇÃO CADASTRAL	DATA DE ABERTURA 06/09/2017
---	---	--------------------------------

NOME EMPRESARIAL D H SIMOES COMERCIO E SERVICOS LTDA
---

CÓDIGO E DESCRIÇÃO DAS ATIVIDADES ECONÔMICAS SECUNDÁRIAS 43.30-4-04 - Serviços de pintura de edifícios em geral 43.30-4-05 - Aplicação de revestimentos e de resinas em interiores e exteriores 43.30-4-99 - Outras obras de acabamento da construção 43.99-1-01 - Administração de obras 43.99-1-03 - Obras de alvenaria 43.99-1-05 - Perfuração e construção de poços de água 45.11-1-01 - Comércio a varejo de automóveis, camionetas e utilitários novos 45.11-1-02 - Comércio a varejo de automóveis, camionetas e utilitários usados 45.20-0-02 - Serviços de lanternagem ou funilaria e pintura de veículos automotores 45.20-0-03 - Serviços de manutenção e reparação elétrica de veículos automotores 45.20-0-04 - Serviços de alinhamento e balanceamento de veículos automotores 45.20-0-05 - Serviços de lavagem, lubrificação e polimento de veículos automotores 45.20-0-06 - Serviços de borracharia para veículos automotores 45.20-0-07 - Serviços de instalação, manutenção e reparação de acessórios para veículos automotores 45.20-0-08 - Serviços de capotaria 45.30-7-01 - Comércio por atacado de peças e acessórios novos para veículos automotores 45.30-7-02 - Comércio por atacado de pneumáticos e câmaras-de-ar 45.30-7-03 - Comércio a varejo de peças e acessórios novos para veículos automotores 45.30-7-04 - Comércio a varejo de peças e acessórios usados para veículos automotores 47.42-3-00 - Comércio varejista de material elétrico
--

CÓDIGO E DESCRIÇÃO DA NATUREZA JURÍDICA 206-2 - Sociedade Empresária Limitada
--

LOGRADOURO R CIDADE VERDE	NÚMERO 18	COMPLEMENTO QUADRA33
------------------------------	--------------	-------------------------

CEP 65.130-000	BAIRRO/DISTRITO MERCES	MUNICÍPIO PACO DO LUMIAR	UF MA
-------------------	---------------------------	-----------------------------	----------

ENDEREÇO ELETRÔNICO AILTONBPEREIRA@GMAIL.COM	TELEFONE (98) 4141-1087/ (98) 3246-7962
---	--

ENTE FEDERATIVO RESPONSÁVEL (EFR) *****
--

SITUAÇÃO CADASTRAL ATIVA	DATA DA SITUAÇÃO CADASTRAL 06/09/2017
-----------------------------	--

MOTIVO DE SITUAÇÃO CADASTRAL
------------------------------

SITUAÇÃO ESPECIAL *****	DATA DA SITUAÇÃO ESPECIAL *****
----------------------------	------------------------------------

Aprovado pela Instrução Normativa RFB nº 2.119, de 06 de dezembro de 2022.

Emitido no dia 20/10/2023 às 12:25:55 (data e hora de Brasília).

Página: 2/3



## REPÚBLICA FEDERATIVA DO BRASIL

## CADASTRO NACIONAL DA PESSOA JURÍDICA

NÚMERO DE INSCRIÇÃO 28.589.431/0001-54 MATRIZ	COMPROVANTE DE INSCRIÇÃO E DE SITUAÇÃO CADASTRAL	DATA DE ABERTURA 06/09/2017
---	---	--------------------------------

NOME EMPRESARIAL D H SIMOES COMERCIO E SERVICOS LTDA
---

<p>CÓDIGO E DESCRIÇÃO DAS ATIVIDADES ECONÔMICAS SECUNDÁRIAS</p> <p>47.44-0-03 - Comércio varejista de materiais hidráulicos</p> <p>47.44-0-05 - Comércio varejista de materiais de construção não especificados anteriormente</p> <p>47.44-0-99 - Comércio varejista de materiais de construção em geral</p> <p>47.54-7-03 - Comércio varejista de artigos de iluminação</p> <p>49.23-0-02 - Serviço de transporte de passageiros - locação de automóveis com motorista</p> <p>49.24-8-00 - Transporte escolar</p> <p>49.29-9-01 - Transporte rodoviário coletivo de passageiros, sob regime de fretamento, municipal</p> <p>49.29-9-02 - Transporte rodoviário coletivo de passageiros, sob regime de fretamento, intermunicipal, interestadual e internacional</p> <p>52.12-5-00 - Carga e descarga</p> <p>52.29-0-02 - Serviços de reboque de veículos</p> <p>77.11-0-00 - Locação de automóveis sem condutor</p> <p>77.19-5-99 - Locação de outros meios de transporte não especificados anteriormente, sem condutor</p> <p>77.31-4-00 - Aluguel de máquinas e equipamentos agrícolas sem operador</p> <p>81.29-0-00 - Atividades de limpeza não especificadas anteriormente</p>
--

<p>CÓDIGO E DESCRIÇÃO DA NATUREZA JURÍDICA</p> <p>206-2 - Sociedade Empresária Limitada</p>
---

LOGRADOURO R CIDADE VERDE	NÚMERO 18	COMPLEMENTO QUADRA33
------------------------------	--------------	-------------------------

CEP 65.130-000	BAIRRO/DISTRITO MERCES	MUNICÍPIO PACO DO LUMIAR	UF MA
-------------------	---------------------------	-----------------------------	----------

ENDEREÇO ELETRÔNICO AILTONBPEREIRA@GMAIL.COM	TELEFONE (98) 4141-1087/ (98) 3246-7962
---	--

ENTE FEDERATIVO RESPONSÁVEL (EFR) *****
--

SITUAÇÃO CADASTRAL ATIVA	DATA DA SITUAÇÃO CADASTRAL 06/09/2017
-----------------------------	--

MOTIVO DE SITUAÇÃO CADASTRAL
------------------------------

SITUAÇÃO ESPECIAL *****	DATA DA SITUAÇÃO ESPECIAL *****
----------------------------	------------------------------------

Aprovado pela Instrução Normativa RFB nº 2.119, de 06 de dezembro de 2022.

Emitido no dia 20/10/2023 às 12:25:55 (data e hora de Brasília).

Página: 3/3



Processo: 2023110095/2023  
Folha: 263  
Rubrica: R



Governo do Estado do Maranhão  
Secretaria de Estado de Indústria e comércio - SEINC  
Junta Comercial do Estado do Maranhão



## CERTIDÃO SIMPLIFICADA

### Sistema Nacional de Registro de Empresas Mercantis - SINREM

Certificamos que as informações abaixo constam dos documentos arquivados nesta Junta Comercial e são vigentes na data da sua expedição.

Nome Empresarial: D H SIMOES COMERCIO E SERVICOS LTDA			Protocolo: MAC2302969913		
NIRE : 21200973867 Natureza Jurídica: Sociedade Empresária Limitada					
NIRE (Sede) 21200973867	CNPJ 28.589.431/0001-54	Data de Ato Constitutivo 06/09/2017	Início de Atividade 19/08/2017		
<b>Endereço Completo</b> Rua CIDADE VERDE, Nº 18, QUADRA33, MERCES - Paço do Lumiar/MA - CEP 65130-000					
<b>Objeto Social</b> SERVICOS DE MANUTENCAO E REPARACAO MECANICA DE VEICULOS AUTOMOTORES SERVICOS DE LANTERNAGEM OU FUNILARIA E PINTURA DE VEICULOS AUTOMOTORES SERVICOS DE MANUTENCAO E REPARACAO ELETRICA DE VEICULOS AUTOMOTORES SERVICOS DE ALINHAMENTO E BALANCEAMENTO DE VEICULOS AUTOMOTORES SERVICOS DE LAVAGEM, LUBRIFICACAO E POLIMENTO DE VEICULOS AUTOMOTORES SERVICOS DE BORRACHARIA PARA VEICULOS AUTOMOTORES SERVICOS DE INSTALACAO, MANUTENCAO E REPARACAO DE ACESSORIOS PARA VEICULOS AUTOMOTORES SERVICOS DE CAPOTARIA COMERCIO POR ATACADO DE PECAS E ACESSORIOS NOVOS PARA VEICULOS AUTOMOTORES COMERCIO POR ATACADO DE PNEUMATICOS E CAMARAS DE ARCOMERCIO A VAREJO DE PECAS E ACESSORIOS NOVOS PARA VEICULOS AUTOMOTORES COMERCIO A VAREJO DE PECAS E ACESSORIOS USADOS PARA VEICULOS AUTOMOTORES SERVICOS DE TRANSPORTE DE PASSAGEIROS - LOCAÇÃO DE AUTOMOVEIS COM MOTORISTA TRANSPORTE RODOVIARIO COLETIVO DE PASSAGEIROS, SOB REGIME DE FRETAMENTO, INTERMUNICIPAL, INTERESTADUAL E INTERNACIONAL SERVICOS DE REBOQUE DE VEICULOS LOCAÇÃO DE AUTOMOVEIS SEM CONDUTOR COMERCIO A VAREJO DE AUTOMOVEIS, CAMIONETAS E UTILITARIOS NOVOS COMERCIO A VAREJO DE AUTOMOVEIS, CAMIONETAS E UTILITARIOS USADOS OBRAS DE ALVENARIA CONSTRUCAO DE EDIFICIOS OBRAS DE URBANIZACAO - RUAS, PRACAS E CALÇADAS CONSTRUCAO DE INSTALACOES ESPORTIVAS E RECREATIVAS OUTRAS OBRAS DE ENGENHARIA CIVIL NAO ESPECIFICADAS ANTERIORMENTE (OBRAS DE CONTENCAO, CONSTRUCAO DE ESTRUTURAS) PREPARACAO DE CANTEIRO E LIMPEZA DE TERRENOS PERFURACOES E SONDAGENS OBRAS DE TERRAPLENAGEM SERVICOS DE PREPARACAO DO TERRENO NAO ESPECIFICADOS ANTERIORMENTE (DEMARCAÇÃO DOS LOCAIS PARA CONSTRUCAO, DRENAGEM DO SOLO) INSTALACAO E MANUTENCAO ELETRICA IMPERMEABILIZACAO EM OBRAS DE ENGENHARIA CIVIL INSTALACAO DE PORTAS, JANELAS, TETOS, DIVISORIAS E ARMARIOS EMBUTIDOS DE QUALQUER MATERIAL SERVICOS DE PINTURA DE EDIFICIOS EM GERAL APLICACAO DE REVESTIMENTOS E DE RESINAS EM INTERIORES E EXTERIORES OUTRAS OBRAS DE ACABAMENTO DA CONSTRUCAO ADMINISTRACAO DE OBRAS COLETA DE RESIDUOS NAO PERIGOSOS LOCAÇÃO DE OUTROS MEIOS DE TRANSPORTE NAO ESPECIFICADOS ANTERIORMENTE, SEM CONDUTOR (CAMINHÕES, ONIBUS, VANS) PERFURACAO E CONSTRUCAO DE POCOS DE AGUA MONTAGEM E INSTALACAO DE SISTEMAS E EQUIPAMENTOS DE ILUMINACAO E SINALIZACAO EM VIAS PUBLICAS, PORTOS E AEROPORTOS COMERCIO VAREJISTA DE MATERIAL ELETRICO SERVICOS DE MANEJO DE ANIMAIS ATIVIDADES DE LIMPEZA NAO ESPECIFICADAS ANTERIORMENTE (ROCAMENTO E CAPINAGEM) ALUGUEL DE MAQUINAS E EQUIPAMENTOS AGRICOLAS SEM OPERADOR ALUGUEL DE MAQUINAS E EQUIPAMENTOS PARA CONSTRUCAO SEM OPERADOR, EXCETO ANDAIMES COMERCIO VAREJISTA DE MATERIAIS DE CONSTRUCAO EM GERAL MANUTENCAO E REPARACAO DE MAQUINAS E EQUIPAMENTOS DE TERRAPLENAGEM, PAVIMENTACAO E CONSTRUCAO, EXCETO TRATORES OBRAS DE URBANIZACAO - RUAS, PRACAS E CALÇADAS CONSTRUCAO DE OBRAS DE ARTE ESPECIAIS CONSTRUCAO DE RODOVIAS E FERROVIAS CONSTRUCAO DE REDES DE ABASTECIMENTO DE AGUA, COLETA DE ESGOTO E CONSTRUÇOES CORRELATAS, EXCETO OBRAS DE IRRIGACAO PERFURACAO E CONSTRUCAO DE POCOS DE AGUA TRANSPORTE ESCOLAR INSTALACAO E MANUTENCAO DE SISTEMAS CENTRAIS DE AR CONDICIONADO, DE VENTILACAO E REFRIGERACAO INSTALACOES HIDRAULICAS, SANITARIAS E DE GAS TRANSPORTE RODOVIARIO COLETIVO DE PASSAGEIROS, SOB REGIME DE FRETAMENTO, MUNICIPAL (ONIBUS) CARGA E COMERCIO VAREJISTA DE MATERIAIS HIDRAULICOS COMERCIO VAREJISTA DE MATERIAIS DE CONSTRUCAO NAO ESPECIFICADOS ANTERIORMENTE (BOMBA D'AGUA, CAIXAS DE AGUA, VERGALHOES E ARMACOES METALICAS,) COMERCIO VAREJISTA DE ARTIGOS DE ILUMINACAO					
<b>Capital Social</b> R\$ 6.000.000,00 (seis milhões reais) <b>Capital Integralizado</b> R\$ 6.000.000,00 (seis milhões reais)		<b>Porte</b> EPP (Empresa de Pequeno Porte)	<b>Prazo de Duração</b> Indeterminado		
<b>Dados do Sócio</b>	<b>CPF/CNPJ</b>	<b>Participação no capital</b>	<b>Espécie de sócio</b>	<b>Administrador</b>	<b>Término do mandato</b>
Nome DIEGO HENRIQUE SIMOES BRASIL	032.903.423-52	R\$ 6.000.000,00	Sócio	S	Indeterminado
<b>Dados do Administrador</b>	<b>CPF</b>	<b>Término do mandato</b>			
Nome DIEGO HENRIQUE SIMOES BRASIL	032.903.423-52	Indeterminado			
<b>Último Arquivamento</b>				<b>Situação</b>	

Processo: 2023110095/2023  
Folha: 264  
Rubrica: R



Governo do Estado do Maranhão  
Secretaria de Estado de Indústria e comércio - SEINC  
Junta Comercial do Estado do Maranhão



## CERTIDÃO SIMPLIFICADA

Continuação

### Sistema Nacional de Registro de Empresas Mercantis - SINREM

Certificamos que as informações abaixo constam dos documentos arquivados  
nesta Junta Comercial e são vigentes na data da sua expedição.

Nome Empresarial: D H SIMOES COMERCIO E SERVICOS LTDA			Protocolo: MAC2302969913
NIRE : 21200973867			
Natureza Jurídica: Sociedade Empresária Limitada			
Data	Número	Ato/eventos	ATIVA Status SEM STATUS
27/09/2023	20231228538	002 / 021 - ALTERACAO DE DADOS (EXCETO NOME EMPRESARIAL)	

Esta certidão foi emitida automaticamente em 03/10/2023, às 15:24:57 (horário de Brasília).  
Se impressa, verificar sua autenticidade no <https://www.empresafacil.ma.gov.br>, com o código 5KV7NCEZ.



MAC2302969913

CARLOS ANDRÉ DE MORAES PEREIRA  
Secretário(a) Geral

Processo: 202310095/2023

Folha: 265

Rubrica: R



Governo do Estado do Maranhão  
Secretaria de Estado de Indústria e Comércio - SEINC  
Junta Comercial do Estado do Maranhão



## CERTIDÃO SIMPLIFICADA

### Sistema Nacional de Registro de Empresas Mercantis - SINREM

Certificamos que as informações abaixo constam dos documentos arquivados nesta Junta Comercial e são vigentes na data da sua expedição.

Nome Empresarial: D H SIMOES COMERCIO E SERVICOS LTDA			Protocolo: MAC2302969913		
NIRE : 21200973867					
Natureza Jurídica: Sociedade Empresária Limitada					
NIRE (Sede) 21200973867	CNPJ 28.589.431/0001-54	Data de Ato Constitutivo 06/09/2017	Início de Atividade 19/08/2017		
<b>Endereço Completo</b> Rua CIDADE VERDE, Nº 18, QUADRA33, MERCES - Paço do Lumiar/MA - CEP 65130-000					
<b>Objeto Social</b> SERVICOS DE MANUTENCAO E REPARACAO MECANICA DE VEICULOS AUTOMOTORES SERVICOS DE LANTERNAGEM OU FUNILARIA E PINTURA DE VEICULOS AUTOMOTORES SERVICOS DE MANUTENCAO E REPARACAO ELETRICA DE VEICULOS AUTOMOTORES SERVICOS DE ALINHAMENTO E BALANCEAMENTO DE VEICULOS AUTOMOTORES SERVICOS DE LAVAGEM, LUBRIFICACAO E POLIMENTO DE VEICULOS AUTOMOTORES SERVICOS DE BORRACHARIA PARA VEICULOS AUTOMOTORES SERVICOS DE INSTALACAO, MANUTENCAO E REPARACAO DE ACESSORIOS PARA VEICULOS AUTOMOTORES SERVICOS DE CAPOTARIA COMERCIO POR ATACADO DE PECAS E ACESSORIOS NOVOS PARA VEICULOS AUTOMOTORES COMERCIO POR ATACADO DE PNEUMATICOS E CAMARAS DE ARCOMERCIO A VAREJO DE PECAS E ACESSORIOS NOVOS PARA VEICULOS AUTOMOTORES COMERCIO A VAREJO DE PECAS E ACESSORIOS USADOS PARA VEICULOS AUTOMOTORES SERVICOS DE TRANSPORTE DE PASSAGEIROS - LOCACAO DE AUTOMOVEIS COM MOTORISTA TRANSPORTE RODOVIARIO COLETIVO DE PASSAGEIROS, SOB REGIME DE FRETAMENTO, INTERMUNICIPAL, INTERESTADUAL E INTERNACIONAL SERVICOS DE REBOQUE DE VEICULOS LOCACAO DE AUTOMOVEIS SEM CONDUTOR COMERCIO A VAREJO DE AUTOMOVEIS, CAMIONETAS E UTILITARIOS NOVOS COMERCIO A VAREJO DE AUTOMOVEIS, CAMIONETAS E UTILITARIOS USADOS OBRAS DE ALVENARIA CONSTRUCAO DE EDIFICIOS OBRAS DE URBANIZACAO - RUAS, PRACAS E CALCADAS CONSTRUCAO DE INSTALACOES ESPORTIVAS E RECREATIVAS OUTRAS OBRAS DE ENGENHARIA CIVIL NAO ESPECIFICADAS ANTERIORMENTE (OBRAS DE CONTENCAO, CONSTRUCAO DE ESTRUTURAS) PREPARACAO DE CANTEIRO E LIMPEZA DE TERRENOS PERFURACOES E SONDAGENS OBRAS DE TERRAPLENAGEM SERVICOS DE PREPARACAO DO TERRENO NAO ESPECIFICADOS ANTERIORMENTE (DEMARCACAO DOS LOCAIS PARA CONSTRUCAO, DRENAGEM DO SOLO) INSTALACAO E MANUTENCAO ELETRICA IMPERMEABILIZACAO EM OBRAS DE ENGENHARIA CIVIL INSTALACAO DE PORTAS, JANELAS, TETOS, DIVISORIAS E ARMARIOS EMBUTIDOS DE QUALQUER MATERIAL SERVICOS DE PINTURA DE EDIFICIOS EM GERAL APLICACAO DE REVESTIMENTOS E DE RESINAS EM INTERIORES E EXTERIORES OUTRAS OBRAS DE ACABAMENTO DA CONSTRUCAO ADMINISTRACAO DE OBRAS COLETA DE RESIDUOS NAO PERIGOSOS LOCACAO DE OUTROS MEIOS DE TRANSPORTE NAO ESPECIFICADOS ANTERIORMENTE, SEM CONDUTOR (CAMINHÕES, ONIBUS, VANS) PERFURACAO E CONSTRUCAO DE POCOS DE AGUAMONTAGEM E INSTALACAO DE SISTEMAS E EQUIPAMENTOS DE ILUMINACAO E SINALIZACAO EM VIAS PUBLICAS, PORTOS E AEROPORTOS COMERCIO VAREJISTA DE MATERIAL ELETRICO SERVICOS DE MANEJO DE ANIMAIS ATIVIDADES DE LIMPEZA NAO ESPECIFICADAS ANTERIORMENTE (ROCAMENTO E CAPINAGEM) ALUGUEL DE MAQUINAS E EQUIPAMENTOS AGRICOLAS SEM OPERADOR ALUGUEL DE MAQUINAS E EQUIPAMENTOS PARA CONSTRUCAO SEM OPERADOR, EXCETO ANDAIMES COMERCIO VAREJISTA DE MATERIAIS DE CONSTRUCAO EM GERAL MANUTENCAO E REPARACAO DE MAQUINAS E EQUIPAMENTOS DE TERRAPLENAGEM, PAVIMENTACAO E CONSTRUCAO, EXCETO TRATORES OBRAS DE URBANIZACAO - RUAS, PRACAS E CALCADAS CONSTRUCAO DE OBRAS DE ARTE ESPECIAIS CONSTRUCAO DE RODOVIAS E FERROVIAS CONSTRUCAO DE REDES DE ABASTECIMENTO DE AGUA, COLETA DE ESGOTO E CONSTRUCOES CORRELATAS, EXCETO OBRAS DE IRRIGACAO PERFURACAO E CONSTRUCAO DE POCOS DE AGUA TRANSPORTE ESCOLAR INSTALACAO E MANUTENCAO DE SISTEMAS CENTRAIS DE AR CONDICIONADO, DE VENTILACAO E REFRIGERACAO INSTALACOES HIDRAULICAS, SANITARIAS E DE GAS TRANSPORTE RODOVIARIO COLETIVO DE PASSAGEIROS, SOB REGIME DE FRETAMENTO, MUNICIPAL (ONIBUS) CARGA E COMERCIO VAREJISTA DE MATERIAIS HIDRAULICOS COMERCIO VAREJISTA DE MATERIAIS DE CONSTRUCAO NAO ESPECIFICADOS ANTERIORMENTE (BOMBA D'AGUA, CAIXAS DE AGUA, VERGALHOES E ARMACOES METALICAS,) COMERCIO VAREJISTA DE ARTIGOS DE ILUMINACAO					
<b>Capital Social</b> R\$ 6.000.000,00 (seis milhões reais)		<b>Porte</b> EPP (Empresa de Pequeno Porte)		<b>Prazo de Duração</b> Indeterminado	
<b>Capital Integralizado</b> R\$ 6.000.000,00 (seis milhões reais)					
<b>Dados do Sócio</b>					
<b>Nome</b> DIEGO HENRIQUE SIMOES BRASIL	<b>CPF/CNPJ</b> 032.903.423-52	<b>Participação no capital</b> R\$ 6.000.000,00	<b>Espécie de sócio</b> Sócio	<b>Administrador</b> S	<b>Término do mandato</b> Indeterminado
<b>Dados do Administrador</b>					
<b>Nome</b> DIEGO HENRIQUE SIMOES BRASIL	<b>CPF</b> 032.903.423-52	<b>Término do mandato</b> Indeterminado			
<b>Último Arquivamento</b>				<b>Situação</b>	

Processo: 2023/10095/2023

Folha: 266

Rubrica: R



Governo do Estado do Maranhão  
Secretaria de Estado de Indústria e comércio - SEINC  
Junta Comercial do Estado do Maranhão



## CERTIDÃO SIMPLIFICADA

Continuação

### Sistema Nacional de Registro de Empresas Mercantis - SINREM

Certificamos que as informações abaixo constam dos documentos arquivados  
nesta Junta Comercial e são vigentes na data da sua expedição.

Nome Empresarial: D H SIMOES COMERCIO E SERVICOS LTDA			Protocolo: MAC2302969913
NIRE : 21200973867			
Natureza Jurídica: Sociedade Empresária Limitada			
Data	Número	Ato/eventos	ATIVA Status
27/09/2023	20231228538	002 / 021 - ALTERACAO DE DADOS (EXCETO NOME EMPRESARIAL)	SEM STATUS

Esta certidão foi emitida automaticamente em 03/10/2023, às 15:24:57 (horário de Brasília).  
Se impressa, verificar sua autenticidade no <https://www.empresafacil.ma.gov.br>, com o código 5KV7NCEZ.



MAC2302969913

CARLOS ANDRÉ DE MORAES PEREIRA  
Secretário(a) Geral



MINISTÉRIO DO TRABALHO E EMPREGO  
SECRETARIA DE INSPEÇÃO DO TRABALHO  
COORDENAÇÃO-GERAL DE RECURSOS

Processo: 1013110095/2023  
Folha: 267  
Rubrica: R

CERTIDÃO DE DÉBITOS TRABALHISTAS  
**NEGATIVA**

**EMPREGADOR:** DIEGO HENRIQUE SIMOES BRASIL

**INSCRIÇÃO:** 032.903.423-52

**DATA E HORA DA EMISSÃO:** 20/10/2023, às 13:34:17, conforme horário oficial de Brasília

CERTIFICA-SE, de acordo com as informações registradas no sistema de Controle de Processos de Multas e Recursos que, nesta data, **NÃO CONSTAM** débitos decorrentes de autuações em face do empregador acima identificado.

1. Esta certidão abrange todos os estabelecimentos do empregador.
2. A presente certidão não modifica a situação do empregador que conste do cadastro previsto na Portaria Interministerial MTE/SDH n° 2, de 12 de maio de 2011, que disciplina o Cadastro de Empregadores que tenham submetido trabalhadores a condições análogas a de escravo.
3. Conforme artigo 103, § 2º da Portaria MTP n° 667/2021, a certidão ora instituída refletirá sempre a última situação ocorrida em cadastros administrativos pelo emitente, de modo que, havendo processos enviados à Procuradoria da Fazenda Nacional - PFN, quanto a estes, poderá ser obtida certidão específica perante aquele órgão, visando a demonstrar a situação atualizada dos mesmos.
4. Expedida com base na Portaria MTP n° 667, de 8 de novembro de 2021. Emitida gratuitamente.



Dados para conferência da autenticidade desta certidão:

Endereço: <https://eprocesso.sit.trabalho.gov.br/Certidao/Validar>

Código: QFDACC2PZH

A autenticidade também pode ser verificada a partir do QR Code ao lado.

Processo: 2023110095/2023  
Folha: 268  
Rubrica: R



Governo do Estado do Maranhão  
Secretaria de Estado de Indústria e comércio - SEINC  
Junta Comercial do Estado do Maranhão



## CERTIDÃO ESPECÍFICA

### Sistema Nacional de Registro de Empresas Mercantis - SINREM

Certificamos que as informações abaixo constam dos documentos arquivados nesta Junta Comercial e são vigentes na data da sua expedição.

Certificamos que a empresa D H SIMOES COMERCIO E SERVICOS LTDA Portadora do CNPJ 28.589.431/0001-54 É registrada nesta Junta Comercial, como segue:			Protocolo: MAC2302969930
<b>NIRE (Sede)</b> 21200973867	<b>CNPJ</b> 28.589.431/0001-54	<b>Data de Arquivamento do Ato Constitutivo</b> 06/09/2017	<b>Início de Atividade</b> 19/08/2017
<b>Endereço Completo</b> RUA CIDADE VERDE, Nº18, QUADRA33, MERCES - Paço do Lumiar/MA - CEP65130000			
CERTIFICAMOS AINDA QUE A EMPRESA D H SIMOES COMERCIO E SERVICOS LTDA ENCONTRA-SE ENQUADRADA COMO EMPRESA DE PEQUENO PORTE SOB O NÚMERO DE ARQUIVAMENTO 20171141610 POR DESPACHO DE 06/09/2017.			<b>Situação</b> ATIVA Status SEM STATUS
<b>Ato</b>	<b>Número</b>	<b>Arquivamentos Posteriores</b> <b>Data</b>	<b>Descrição</b>
002	20231228538	27/09/2023	ALTERACAO DE DADOS (EXCETO NOME EMPRESARIAL)
002	20220328242	20/05/2022	CONSOLIDAÇÃO DE CONTRATO/ESTATUTO
002	20220328242	20/05/2022	ALTERACAO DE DADOS E DE NOME EMPRESARIAL
223	20210114568	25/01/2021	BALANÇO
002	20201146371	30/12/2020	ALTERACAO DE DADOS E DE NOME EMPRESARIAL
316	20171141610	06/09/2017	ENQUADRAMENTO DE EMPRESA DE PEQUENO PORTE
090	21200973867	06/09/2017	CONTRATO

Esta certidão foi emitida automaticamente em 03/10/2023, às 15:23:22 (horário de Brasília).  
Se impressa, verificar sua autenticidade no <https://www.empresafacil.ma.gov.br>, com o código IHGWNHAG.



MAC2302969930

CARLOS ANDRÉ DE MORAES PEREIRA  
Secretário(a) Geral

## CERTIDÃO SIMPLIFICADA

### Sistema Nacional de Registro de Empresas Mercantis - SINREM

Certificamos que as informações abaixo constam dos documentos arquivados nesta Junta Comercial e são vigentes na data da sua expedição.

Nome Empresarial: D H SIMOES COMERCIO E SERVICOS LTDA NIRE : 21200973867 Natureza Jurídica: Sociedade Empresária Limitada			Protocolo: MAC2302969913		
NIRE (Sede) 21200973867		CNPJ 28.589.431/0001-54		Data de Ato Constitutivo 06/09/2017	
Início de Atividade 19/08/2017					
<b>Endereço Completo</b> Rua CIDADE VERDE, Nº 18, QUADRA33, MERCES - Paço do Lumiar/MA - CEP 65130-000					
<b>Objeto Social</b> SERVICOS DE MANUTENCAO E REPARACAO MECANICA DE VEICULOS AUTOMOTORES SERVICOS DE LANTERNAGEM OU FUNILARIA E PINTURA DE VEICULOS AUTOMOTORES SERVICOS DE MANUTENCAO E REPARACAO ELETRICA DE VEICULOS AUTOMOTORES SERVICOS DE ALINHAMENTO E BALANCEAMENTO DE VEICULOS AUTOMOTORES SERVICOS DE LAVAGEM, LUBRIFICACAO E POLIMENTO DE VEICULOS AUTOMOTORES SERVICOS DE BORRACHARIA PARA VEICULOS AUTOMOTORES SERVICOS DE INSTALACAO, MANUTENCAO E REPARACAO DE ACESSORIOS PARA VEICULOS AUTOMOTORES SERVICOS DE CAPOTARIA COMERCIO POR ATACADO DE PECAS E ACESSORIOS NOVOS PARA VEICULOS AUTOMOTORES COMERCIO POR ATACADO DE PNEUMATICOS E CAMARAS DE ARCOMERCIO A VAREJO DE PECAS E ACESSORIOS NOVOS PARA VEICULOS AUTOMOTORES COMERCIO A VAREJO DE PECAS E ACESSORIOS USADOS PARA VEICULOS AUTOMOTORES SERVICOS DE TRANSPORTE DE PASSAGEIROS - LOCACAO DE AUTOMOVEIS COM MOTORISTA TRANSPORTE RODOVIARIO COLETIVO DE PASSAGEIROS, SOB REGIME DE FRETAMENTO, INTERMUNICIPAL, INTERESTADUAL E INTERNACIONAL SERVICOS DE REBOQUE DE VEICULOS LOCACAO DE AUTOMOVEIS SEM CONDUTOR COMERCIO A VAREJO DE AUTOMOVEIS, CAMIONETAS E UTILITARIOS NOVOS COMERCIO A VAREJO DE AUTOMOVEIS, CAMIONETAS E UTILITARIOS USADOS OBRAS DE ALVENARIA CONSTRUCAO DE EDIFICIOS OBRAS DE URBANIZACAO - RUAS, PRACAS E CALCADAS CONSTRUCAO DE INSTALACOES ESPORTIVAS E RECREATIVAS OUTRAS OBRAS DE ENGENHARIA CIVIL NAO ESPECIFICADAS ANTERIORMENTE (OBRAS DE CONTENCAO, CONSTRUCAO DE ESTRUTURAS) PREPARACAO DE CANTEIRO E LIMPEZA DE TERRENO PERFURACOES E SONDAGENS OBRAS DE TERRAPLENAGEM SERVICOS DE PREPARACAO DO TERRENO NAO ESPECIFICADOS ANTERIORMENTE (DEMARCACAO DOS LOCAIS PARA CONSTRUCAO, DRENAGEM DO SOLO) INSTALACAO E MANUTENCAO ELETRICA IMPERMEABILIZACAO EM OBRAS DE ENGENHARIA CIVIL INSTALACAO DE PORTAS, JANELAS, TETOS, DIVISORIAS E ARMARIOS EMBUTIDOS DE QUALQUER MATERIAL SERVICOS DE PINTURA DE EDIFICIOS EM GERAL APLICACAO DE REVESTIMENTOS E DE RESINAS EM INTERIORES E EXTERIORES OUTRAS OBRAS DE ACABAMENTO DA CONSTRUCAO ADMINISTRACAO DE OBRAS COLETA DE RESIDUOS NAO PERIGOSOS LOCACAO DE OUTROS MEIOS DE TRANSPORTE NAO ESPECIFICADOS ANTERIORMENTE, SEM CONDUTOR (CAMINHÕES, ONIBUS, VANS) PERFURACAO E CONSTRUCAO DE POCOS DE AGUA MONTAGEM E INSTALACAO DE SISTEMAS E EQUIPAMENTOS DE ILUMINACAO E SINALIZACAO EM VIAS PUBLICAS, PORTOS E AEROPORTOS COMERCIO VAREJISTA DE MATERIAL ELETRICO SERVICOS DE MANEJO DE ANIMAIS ATIVIDADES DE LIMPEZA NAO ESPECIFICADAS ANTERIORMENTE (ROCAMENTO E CAPINAGEM) ALUGUEL DE MAQUINAS E EQUIPAMENTOS AGRICOLAS SEM OPERADOR ALUGUEL DE MAQUINAS E EQUIPAMENTOS PARA CONSTRUCAO SEM OPERADOR, EXCETO ANDAIMES COMERCIO VAREJISTA DE MATERIAIS DE CONSTRUCAO EM GERAL MANUTENCAO E REPARACAO DE MAQUINAS E EQUIPAMENTOS DE TERRAPLENAGEM, PAVIMENTACAO E CONSTRUCAO, EXCETO TRATORES OBRAS DE URBANIZACAO - RUAS, PRACAS E CALCADAS CONSTRUCAO DE OBRAS DE ARTE ESPECIAIS CONSTRUCAO DE RODOVIAS E FERROVIAS CONSTRUCAO DE REDES DE ABASTECIMENTO DE AGUA, COLETA DE ESGOTO E CONSTRUCOES CORRELATAS, EXCETO OBRAS DE IRRIGACAO PERFURACAO E CONSTRUCAO DE POCOS DE AGUA TRANSPORTE ESCOLAR INSTALACAO E MANUTENCAO DE SISTEMAS CENTRAIS DE AR CONDICIONADO, DE VENTILACAO E REFRIGERACAO INSTALACOES HIDRAULICAS, SANITARIAS E DE GAS TRANSPORTE RODOVIARIO COLETIVO DE PASSAGEIROS, SOB REGIME DE FRETAMENTO, MUNICIPAL (ONIBUS) CARGA E COMERCIO VAREJISTA DE MATERIAIS HIDRAULICOS COMERCIO VAREJISTA DE MATERIAIS DE CONSTRUCAO NAO ESPECIFICADOS ANTERIORMENTE (BOMBA D'AGUA, CAIXAS DE AGUA, VERGALHOES E ARMACOES METALICAS.) COMERCIO VAREJISTA DE ARTIGOS DE ILUMINACAO					
<b>Capital Social</b> R\$ 6.000.000,00 (seis milhões reais)			<b>Porte</b> EPP (Empresa de Pequeno Porte)		<b>Prazo de Duração</b> Indeterminado
<b>Capital Integralizado</b> R\$ 6.000.000,00 (seis milhões reais)					
<b>Dados do Sócio</b>					
<b>Nome</b> DIEGO HENRIQUE SIMOES BRASIL	<b>CPF/CNPJ</b> 032.903.423-52	<b>Participação no capital</b> R\$ 6.000.000,00	<b>Espécie de sócio</b> Sócio	<b>Administrador</b> S	<b>Término do mandato</b> Indeterminado
<b>Dados do Administrador</b>					
<b>Nome</b> DIEGO HENRIQUE SIMOES BRASIL	<b>CPF</b> 032.903.423-52	<b>Término do mandato</b> Indeterminado			
<b>Último Arquivamento</b>					<b>Situação</b>

Processo: 2023 110095/2023

Folha: 270

Rubrica: R



Governo do Estado do Maranhão  
Secretaria de Estado de Indústria e comércio - SEINC  
Junta Comercial do Estado do Maranhão



## CERTIDÃO SIMPLIFICADA

Continuação

### Sistema Nacional de Registro de Empresas Mercantis - SINREM

Certificamos que as informações abaixo constam dos documentos arquivados nesta Junta Comercial e são vigentes na data da sua expedição.

Nome Empresarial: D H SIMOES COMERCIO E SERVICOS LTDA NIRE : 21200973867 Natureza Jurídica: Sociedade Empresária Limitada			Protocolo: MAC2302969913
Data	Número	Ato/eventos	ATIVA Status SEM STATUS
27/09/2023	20231228538	002 / 021 - ALTERACAO DE DADOS (EXCETO NOME EMPRESARIAL)	

Esta certidão foi emitida automaticamente em 03/10/2023, às 15:24:57 (horário de Brasília).  
Se impressa, verificar sua autenticidade no <https://www.empresafacil.ma.gov.br>, com o código 5KV7NCEZ.



MAC2302969913

CARLOS ANDRÉ DE MORAES PEREIRA  
Secretário(a) Geral



Processo: 2023110095/2023

Folha: 271

Rubrica: R



Governo do Estado do Maranhão  
Secretaria de Estado de Indústria e comércio - SEINC  
Junta Comercial do Estado do Maranhão



## CERTIDÃO ESPECÍFICA

### Sistema Nacional de Registro de Empresas Mercantis - SINREM

Certificamos que as informações abaixo constam dos documentos arquivados nesta Junta Comercial e são vigentes na data da sua expedição.

Certificamos que a empresa D H SIMOES COMERCIO E SERVICOS LTDA Portadora do CNPJ 28.589.431/0001-54 É registrada nesta Junta Comercial, como segue:			Protocolo: MAC2302969930
<b>NIRE (Sede)</b> 21200973867	<b>CNPJ</b> 28.589.431/0001-54	<b>Data de Arquivamento do Ato Constitutivo</b> 06/09/2017	<b>Início de Atividade</b> 19/08/2017
<b>Endereço Completo</b> RUA CIDADE VERDE, Nº18, QUADRA33, MERCES - Paço do Lumiar/MA - CEP65130000			
CERTIFICAMOS AINDA QUE A EMPRESA D H SIMOES COMERCIO E SERVICOS LTDA ENCONTRA-SE ENQUADRADA COMO EMPRESA DE PEQUENO PORTE SOB O NÚMERO DE ARQUIVAMENTO 20171141610 POR DESPACHO DE 06/09/2017.			<b>Situação</b> ATIVA Status SEM STATUS
<b>Ato</b>	<b>Número</b>	<b>Arquivamentos Posteriores</b> <b>Data</b>	<b>Descrição</b>
002	20231228538	27/09/2023	ALTERACAO DE DADOS (EXCETO NOME EMPRESARIAL)
002	20220328242	20/05/2022	CONSOLIDAÇÃO DE CONTRATO/ESTATUTO
002	20220328242	20/05/2022	ALTERACAO DE DADOS E DE NOME EMPRESARIAL
223	20210114568	25/01/2021	BALANCO
002	20201146371	30/12/2020	ALTERACAO DE DADOS E DE NOME EMPRESARIAL
316	20171141610	06/09/2017	ENQUADRAMENTO DE EMPRESA DE PEQUENO PORTE
090	21200973867	06/09/2017	CONTRATO

Esta certidão foi emitida automaticamente em 03/10/2023, às 15:23:22 (horário de Brasília).  
Se impressa, verificar sua autenticidade no <https://www.empresafacil.ma.gov.br>, com o código IHGWNHAG.



MAC2302969930

CARLOS ANDRÉ DE MORAES PEREIRA  
Secretário(a) Geral



PODER JUDICIÁRIO  
JUSTIÇA DO TRABALHO

## CERTIDÃO NEGATIVA DE DÉBITOS TRABALHISTAS

Nome: DIEGO HENRIQUE SIMOES BRASIL

CPF: 032.903.423-52

Certidão n°: 58301168/2023

Expedição: 20/10/2023, às 13:33:32

Validade: 17/04/2024 - 180 (cento e oitenta) dias, contados da data de sua expedição.

Certifica-se que **DIEGO HENRIQUE SIMOES BRASIL**, inscrito(a) no CPF sob o n° **032.903.423-52**, **NÃO CONSTA** como inadimplente no Banco Nacional de Devedores Trabalhistas.

Certidão emitida com base nos arts. 642-A e 883-A da Consolidação das Leis do Trabalho, acrescentados pelas Leis ns.º 12.440/2011 e 13.467/2017, e no Ato 01/2022 da CGJT, de 21 de janeiro de 2022. Os dados constantes desta Certidão são de responsabilidade dos Tribunais do Trabalho.

No caso de pessoa jurídica, a Certidão atesta a empresa em relação a todos os seus estabelecimentos, agências ou filiais.

A aceitação desta certidão condiciona-se à verificação de sua autenticidade no portal do Tribunal Superior do Trabalho na Internet (<http://www.tst.jus.br>).

Certidão emitida gratuitamente.

### INFORMAÇÃO IMPORTANTE

Do Banco Nacional de Devedores Trabalhistas constam os dados necessários à identificação das pessoas naturais e jurídicas inadimplentes perante a Justiça do Trabalho quanto às obrigações estabelecidas em sentença condenatória transitada em julgado ou em acordos judiciais trabalhistas, inclusive no concernente aos recolhimentos previdenciários, a honorários, a custas, a emolumentos ou a recolhimentos determinados em lei; ou decorrentes de execução de acordos firmados perante o Ministério Público do Trabalho, Comissão de Conciliação Prévia ou demais títulos que, por disposição legal, contiver força executiva.



REPÚBLICA FEDERATIVA DO BRASIL  
 MINISTÉRIO DA INFRAESTRUTURA  
 DEPARTAMENTO NACIONAL DE TRÂNSITO  
 CARTEIRA NACIONAL DE HABILITAÇÃO

MA

VALIDA EM TODO O TERRITÓRIO NACIONAL  
 2184082001

NOME: DIEGO HENRIQUE SIMES BRASIL

DOC. IDENTIDADE/ÓRG. EMISSOR/AE: 0249076720033 SECUSP MA

CPF: 030.903.423-52 DATA NASCIMENTO: 18/11/1990

FILIAÇÃO: FABIO DOS SANTOS BRASIL  
 ANTONIA ELZA ALVES DA SILVA SIPPDES

PERMISSÃO: ACC CAT. HAB: II

Nº REGISTRO: 04710468529 VALIDADE: 20/03/2026 Nº HABILITAÇÃO: 04/98/2009

OBSERVAÇÕES:

*Diego Henrique Simes Brasil*  
 ASSINATURA DO PORTADOR

LOCAL: SAO LUIS, MA DATA EMISSÃO: 21/01/2021

ASSINADO DIGITALMENTE DEPARTAMENTO ESTADUAL DE TRÂNSITO 24111391838 MA044297920

MARANHÃO

DENATRAN CONTRAN

QR-CODE

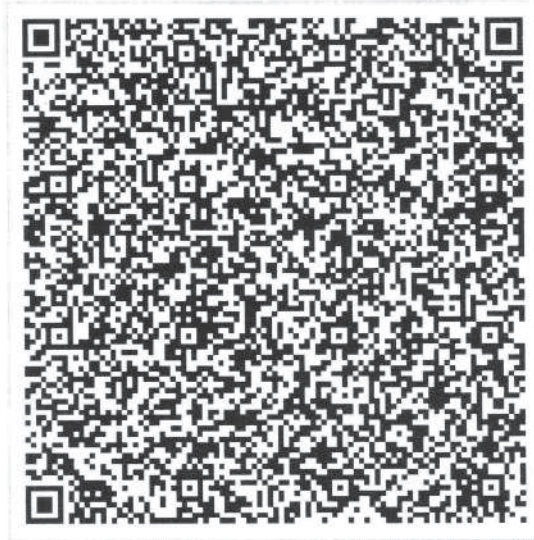

Documento assinado com certificado digital em conformidade com a Medida Provisória nº 2200-2/2001. Sua validade poderá ser confirmada por meio do programa Assinador Serpro.

As orientações para instalar o Assinador Serpro e realizar a validação do documento digital estão disponíveis em: <https://www.serpro.gov.br/assinador-digital>.

SERPRO / SENATRAN

Processo: 2023110095/2023  
 Folha: 273  
 Rubrica: R



**MINISTÉRIO DA FAZENDA**  
Secretaria da Receita Federal do Brasil  
Procuradoria-Geral da Fazenda Nacional

**CERTIDÃO POSITIVA COM EFEITOS DE NEGATIVA DE DÉBITOS RELATIVOS AOS TRIBUTOS  
FEDERAIS E À DÍVIDA ATIVA DA UNIÃO**

**Nome: DIEGO HENRIQUE SIMOES BRASIL**  
**CPF: 032.903.423-52**

Ressalvado o direito de a Fazenda Nacional cobrar e inscrever quaisquer dívidas de responsabilidade do sujeito passivo acima identificado que vierem a ser apuradas, é certificado que:

1. constam débitos administrados pela Secretaria da Receita Federal do Brasil (RFB) com exigibilidade suspensa nos termos do art. 151 da Lei nº 5.172, de 25 de outubro de 1966 - Código Tributário Nacional (CTN), ou objeto de decisão judicial que determina sua desconsideração para fins de certificação da regularidade fiscal, ou ainda não vencidos; e
2. constam nos sistemas da Procuradoria-Geral da Fazenda Nacional (PGFN) débitos inscritos em Dívida Ativa da União (DAU) com exigibilidade suspensa nos termos do art. 151 do CTN, ou garantidos mediante bens ou direitos, ou com embargos da Fazenda Pública em processos de execução fiscal, ou objeto de decisão judicial que determina sua desconsideração para fins de certificação da regularidade fiscal.

Conforme disposto nos arts. 205 e 206 do CTN, este documento tem os mesmos efeitos da certidão negativa.

Esta certidão se refere à situação do sujeito passivo no âmbito da RFB e da PGFN e abrange inclusive as contribuições sociais previstas nas alíneas 'a' a 'd' do parágrafo único do art. 11 da Lei nº 8.212, de 24 de julho de 1991.

A aceitação desta certidão está condicionada à verificação de sua autenticidade na Internet, nos endereços <<http://rfb.gov.br>> ou <<http://www.pgfn.gov.br>>.

Certidão emitida gratuitamente com base na Portaria Conjunta RFB/PGFN nº 1.751, de 2/10/2014.

Emitida às 10:28:43 do dia 25/10/2023 <hora e data de Brasília>.

Válida até 22/04/2024.

Código de controle da certidão: **54C7.DCB8.D420.4595**

Qualquer rasura ou emenda invalidará este documento.

ALTERAÇÃO CONTRATUAL Nº 02 E CONSOLIDAÇÃO DO CONTRATO SOCIAL DA SOCIEDADE EMPRESÁRIA LIMITADA  
C G VIDAL DOS REIS COMERCIO E SERVIÇOS LTDA

CARLOS GABRIEL VIDAL DOS REIS, BRASILEIRO, NATURAL DE BARREIRINHAS, ESTADO DO MARANHÃO, SOLTEIRO, NASCIDO NO DIA 12/08/1999, EMPRESARIO, CPF Nº 616.672.143-90, RG Nº 4480650 – SSP/ MA, DOMICILIADO E RESIDENTE NA RUA DEMETRIO RIBEIRO SN, BAIRRO CENTRO – PAULINO NEVES - MA, CEP: 65585-000;

ÚNICO SÓCIO DA SOCIEDADE EMPRESÁRIA LIMITADA "C G VIDAL DOS REIS COMERCIO E SERVIÇOS LTDA" COM SEDE Á RUA DEMETRIO RIBEIRO SN, BAIRRO CENTRO – PAULINO NEVES - MA, CEP: 65585-000, INSCRITA NA JUNTA COMERCIAL DO ESTADO DO MARANHÃO SOB O NIRE 21200973867, INSCRITA NO CNPJ SOB Nº 28.589.431/0001-54, RESOLVE ASSIM, ALTERAR O CONTRATO SOCIAL CONFORME AS CLAUSULAS E DISPOSIÇÕES A SEGUIR:

CLÁUSULA PRIMEIRA: É ADMITIDO NA SOCIEDADE O SÓCIO DIEGO HENRIQUE SIMOES BRASIL, BRASILEIRO, NATURAL DE SÃO LUIS, ESTADO DO MARANHÃO, SOLTEIRO, NASCIDO NO DIA 18/11/1990, EMPRESARIO, CPF Nº 032.903.423-52, CNH Nº 04716460529 – DETRAN/MA, DOMICILIADO E RESIDENTE NA RUA CIDADE VERDE Nº 18 – QUADRA 33, BAIRRO MERCES – PAÇO DO LUMIAR - MA, CEP: 65130-000;

CLÁUSULA SEGUNDA: O sócio CARLOS GABRIEL VIDAL DOS REIS, JÁ QUALIFICADO, RETIRA-SE DA SOCIEDADE E TRANSFERE 300.000 (TREZENTAS MIL) COTAS NO VALOR DE R\$ 1,00 (UM REAL) CADA, TOTALIZANDO O VALOR DE R\$ 300.000,00 (TREZENTOS MIL REAIS) AO SÓCIO DIEGO HENRIQUE SIMOES BRASIL. POR ESTE ATO TAMBÉM, O SÓCIO QUE SE RETIRA DÁ A MAIS AMPLA E RASA QUITAÇÃO DE SEUS DIREITOS, NADA MAIS TENDO A RECLAMAR EM TEMPO ALGUM QUANTO A SEUS DIREITOS NA SOCIEDADE.

PARÁGRAFO 1º: EM DECORRÊNCIA DA PRESENTE ALTERAÇÃO CONTRATUAL, O CAPITAL SOCIAL FICA DISTRIBUÍDO DA FORMA ABAIXO:

SÓCIO	QUOTAS	%	VALOR
DIEGO HENRIQUE SIMOES BRASIL	300.000	100	300.000,00
<b>TOTAL</b>	<b>300.000</b>	<b>100</b>	<b>300.000,00</b>

CLÁUSULA TERCEIRA: ALTERA-SE A RAZÃO SOCIAL PARA "D H SIMOES COMERCIO E SERVIÇOS LTDA"

CLÁUSULA QUARTA: ALTERA-SE O ENDEREÇO PARA RUA CIDADE VERDE Nº 18 – QUADRA 33, BAIRRO MERCES – PAÇO DO LUMIAR - MA, CEP: 65130-000;

CLÁUSULA QUINTA: O OBJETO SOCIAL DA SOCIEDADE ALTERA-SE PARA: SERVIÇOS DE MANUTENÇÃO E REPARAÇÃO MECÂNICA DE VEÍCULOS AUTOMOTORES SERVIÇOS DE SERVIÇOS DE MANUTENÇÃO E REPARAÇÃO MECÂNICA DE VEÍCULOS AUTOMOTORES SERVIÇOS DE LANTERNAGEM OU FUNILARIA E PINTURA DE VEÍCULOS AUTOMOTORES SERVIÇOS DE MANUTENÇÃO E REPARAÇÃO ELÉTRICA DE VEÍCULOS AUTOMOTORES SERVIÇOS DE ALINHAMENTO E BALANCEAMENTO DE VEÍCULOS AUTOMOTORES SERVIÇOS DE LAVAGEM, LUBRIFICAÇÃO E POLIMENTO DE VEÍCULOS AUTOMOTORES SERVIÇOS DE BORRACHARIA PARA VEÍCULOS AUTOMOTORES SERVIÇOS DE INSTALAÇÃO, MANUTENÇÃO E REPARAÇÃO DE ACESSÓRIOS PARA VEÍCULOS AUTOMOTORES SERVIÇOS DE CAPOTARIA COMÉRCIO POR ATACADO DE PEÇAS E ACESSÓRIOS NOVOS PARA VEÍCULOS AUTOMOTORES COMÉRCIO POR ATACADO DE PNEUMÁTICOS E CÂMARAS DE ARCOMÉRCIO A VAREJO DE PEÇAS E ACESSÓRIOS NOVOS PARA VEÍCULOS AUTOMOTORES COMÉRCIO A VAREJO DE PEÇAS E ACESSÓRIOS USADOS PARA VEÍCULOS AUTOMOTORES SERVIÇO DE TRANSPORTE DE PASSAGEIROS - LOCAÇÃO DE AUTOMÓVEIS COM MOTORISTA TRANSPORTE RODOVIÁRIO COLETIVO DE PASSAGEIROS, SOB REGIME DE FRETAMENTO, INTERMUNICIPAL, INTERESTADUAL E INTERNACIONAL SERVIÇOS DE REBOQUE DE VEÍCULOS LOCAÇÃO DE AUTOMÓVEIS SEM CONDUTOR COMÉRCIO A VAREJO DE AUTOMÓVEIS, CAMIONETAS E UTILITÁRIOS NOVOS COMÉRCIO A VAREJO DE AUTOMÓVEIS, CAMIONETAS E UTILITÁRIOS USADOS OBRAS DE ALVENARIA; CONSTRUÇÃO DE EDIFÍCIOS; OBRAS DE URBANIZAÇÃO - RUAS, PRAÇAS E CALÇADAS; CONSTRUÇÃO DE INSTALAÇÕES ESPORTIVAS E RECREATIVAS; OUTRAS OBRAS DE ENGENHARIA CIVIL NÃO ESPECIFICADAS ANTERIORMENTE (OBRAS DE CONTENÇÃO, CONSTRUÇÃO DE ESTRUTURAS); PREPARAÇÃO DE CANTEIRO E LIMPEZA DE TERRENO; PERFURAÇÕES E SONDAGENS; OBRAS DE TERRAPLENAGEM; SERVIÇOS DE PREPARAÇÃO DO TERRENO NÃO ESPECIFICADOS ANTERIORMENTE (DEMARCAÇÃO DOS LOCAIS PARA CONSTRUÇÃO, DRENAGEM DO SOLO); INSTALAÇÃO E MANUTENÇÃO ELÉTRICA; IMPERMEABILIZAÇÃO EM OBRAS DE ENGENHARIA CIVIL; INSTALAÇÃO DE PORTAS, JANELAS, TETOS, DIVISÓRIAS E ARMÁRIOS EMBUTIDOS DE QUALQUER MATERIAL; SERVIÇOS DE PINTURA DE EDIFÍCIOS EM GERAL; APLICAÇÃO DE REVESTIMENTOS E DE RESINAS EM INTERIORES E EXTERIORES; OUTRAS OBRAS DE ACABAMENTO DA CONSTRUÇÃO; ADMINISTRAÇÃO DE OBRAS; COLETA DE RESÍDUOS NÃO PERIGOSOS; LOCAÇÃO DE OUTROS MEIOS DE TRANSPORTE NÃO ESPECIFICADOS ANTERIORMENTE, SEM CONDUTOR (CAMINHÕES, ONIBUS, VANS); PERFURAÇÃO E CONSTRUÇÃO DE POÇOS DE ÁGUA; MONTAGEM E INSTALAÇÃO DE SISTEMAS E EQUIPAMENTOS DE ILUMINAÇÃO E SINALIZAÇÃO EM VIAS PÚBLICAS, PORTOS E AEROPORTOS; COMÉRCIO VAREJISTA DE MATERIAL ELÉTRICO; SERVIÇO DE MANEJO DE ANIMAIS; ATIVIDADES DE LIMPEZA NÃO ESPECIFICADAS ANTERIORMENTE (ROÇAMENTO E CAPINAGEM) ALUGUEL DE MÁQUINAS E EQUIPAMENTOS AGRÍCOLAS SEM OPERADOR ALUGUEL DE MÁQUINAS E EQUIPAMENTOS PARA CONSTRUÇÃO SEM OPERADOR, EXCETO ANDAIMES COMÉRCIO VAREJISTA DE MATERIAIS DE CONSTRUÇÃO EM GERAL MANUTENÇÃO E REPARAÇÃO DE MÁQUINAS E EQUIPAMENTOS DE TERRAPLENAGEM, PAVIMENTAÇÃO E CONSTRUÇÃO, EXCETO TRATORES OBRAS DE URBANIZAÇÃO - RUAS, PRAÇAS E CALÇADAS CONSTRUÇÃO DE OBRAS DE ARTE ESPECIAIS CONSTRUÇÃO DE RODOVIAS E FERROVIAS CONSTRUÇÃO DE REDES DE ABASTECIMENTO DE ÁGUA, COLETA DE ESGOTO E CONSTRUÇÕES CORRELATAS, EXCETO OBRAS DE IRRIGAÇÃO PERFURAÇÃO E CONSTRUÇÃO DE POÇOS DE ÁGUA TRANSPORTE ESCOLAR INSTALAÇÃO E MANUTENÇÃO DE SISTEMAS CENTRAIS DE AR CONDICIONADO, DE VENTILAÇÃO E REFRIGERAÇÃO INSTALAÇÕES HIDRÁULICAS, SANITÁRIAS E DE GÁS TRANSPORTE RODOVIÁRIO COLETIVO DE PASSAGEIROS, SOB REGIME DE FRETAMENTO, MUNICIPAL (ÔNIBUS) CARGA E COMÉRCIO VAREJISTA DE MATERIAIS HIDRÁULICOS COMÉRCIO VAREJISTA DE MATERIAIS DE CONSTRUÇÃO NÃO ESPECIFICADOS ANTERIORMENTE (BOMBA D'ÁGUA, CAIXAS DE ÁGUA, VERGALHÕES E ARMAÇÕES METÁLICAS), COMÉRCIO VAREJISTA DE ARTIGOS DE ILUMINAÇÃO;

A VISTA DA MODIFICAÇÃO ORA AJUSTADA, CONSOLIDA-SE O CONTRATO SOCIAL COM A SEGUINTE REDAÇÃO.

CLÁUSULA 1ª: A SOCIEDADE GIRA SOB O NOME EMPRESARIAL D H SIMOES COMERCIO E SERVIÇOS LTDA, COM SEDE À RUA CIDADE VERDE Nº 18 – QUADRA 33, BAIRRO MERCES – PAÇO DO LUMIAR - MA, CEP: 65130-000;

CLÁUSULA 2ª: A SOCIEDADE INICIOU SUAS ATIVIDADES EM 19/08/2017 E SEU PRAZO DE DURAÇÃO É POR TEMPO INDETERMINADO.

CLÁUSULA 3ª: O SEU OBJETO SOCIAL É: SERVIÇOS DE MANUTENÇÃO E REPARAÇÃO MECÂNICA DE VEÍCULOS AUTOMOTORES SERVIÇOS DE SERVIÇOS DE MANUTENÇÃO E REPARAÇÃO MECÂNICA DE VEÍCULOS AUTOMOTORES SERVIÇOS DE LANTERNAGEM OU FUNILARIA E PINTURA DE VEÍCULOS AUTOMOTORES SERVIÇOS DE MANUTENÇÃO E REPARAÇÃO ELÉTRICA DE VEÍCULOS AUTOMOTORES SERVIÇOS DE ALINHAMENTO E BALANCEAMENTO DE VEÍCULOS AUTOMOTORES SERVIÇOS DE LAVAGEM, LUBRIFICAÇÃO E POLIMENTO DE VEÍCULOS AUTOMOTORES SERVIÇOS DE BORRACHARIA PARA VEÍCULOS AUTOMOTORES SERVIÇOS DE INSTALAÇÃO, MANUTENÇÃO E REPARAÇÃO DE ACESSÓRIOS PARA VEÍCULOS AUTOMOTORES SERVIÇOS DE CAPOTARIA COMÉRCIO POR ATACADO DE PEÇAS E ACESSÓRIOS NOVOS PARA VEÍCULOS AUTOMOTORES COMÉRCIO POR ATACADO DE PNEUMÁTICOS E CÂMARAS DE ARCOMÉRCIO A VAREJO DE PEÇAS E ACESSÓRIOS NOVOS PARA VEÍCULOS AUTOMOTORES COMÉRCIO A VAREJO DE PEÇAS E ACESSÓRIOS USADOS PARA VEÍCULOS AUTOMOTORES SERVIÇO DE TRANSPORTE DE PASSAGEIROS - LOCAÇÃO DE AUTOMÓVEIS COM MOTORISTA TRANSPORTE RODOVIÁRIO COLETIVO DE PASSAGEIROS, SOB REGIME DE FRETAMENTO, INTERMUNICIPAL, INTERESTADUAL E INTERNACIONAL SERVIÇOS DE REBOQUE DE VEÍCULOS LOCAÇÃO DE AUTOMÓVEIS SEM CONDUTOR COMÉRCIO A VAREJO DE AUTOMÓVEIS, CAMIONETAS E UTILITÁRIOS NOVOS COMÉRCIO A VAREJO DE AUTOMÓVEIS, CAMIONETAS E UTILITÁRIOS USADOS OBRAS DE ALVENARIA; CONSTRUÇÃO DE EDIFÍCIOS; OBRAS DE URBANIZAÇÃO - RUAS, PRAÇAS E CALÇADAS; CONSTRUÇÃO DE INSTALAÇÕES ESPORTIVAS E RECREATIVAS; OUTRAS OBRAS DE ENGENHARIA CIVIL NÃO ESPECIFICADAS ANTERIORMENTE (OBRAS DE CONTENÇÃO, CONSTRUÇÃO DE ESTRUTURAS); PREPARAÇÃO DE CANTEIRO E LIMPEZA DE TERRENO; PERFURAÇÕES E SONDAJENS; OBRAS DE TERRAPLENAGEM; SERVIÇOS DE PREPARAÇÃO DO TERRENO NÃO ESPECIFICADOS ANTERIORMENTE (DEMARCAÇÃO DOS LOCAIS PARA CONSTRUÇÃO, DRENAGEM DO SOLO); INSTALAÇÃO E MANUTENÇÃO ELÉTRICA; IMPERMEABILIZAÇÃO EM OBRAS DE ENGENHARIA CIVIL; INSTALAÇÃO DE PORTAS, JANELAS, TETOS, DIVISÓRIAS E ARMÁRIOS EMBUTIDOS DE QUALQUER MATERIAL; SERVIÇOS DE PINTURA DE EDIFÍCIOS EM GERAL; APLICAÇÃO DE REVESTIMENTOS E DE RESINAS EM INTERIORES E EXTERIORES; OUTRAS OBRAS DE ACABAMENTO DA CONSTRUÇÃO; ADMINISTRAÇÃO DE OBRAS; COLETA DE RESÍDUOS NÃO PERIGOSOS; LOCAÇÃO DE OUTROS MEIOS DE TRANSPORTE NÃO ESPECIFICADOS ANTERIORMENTE, SEM CONDUTOR (CAMINHÕES, ONIBUS, VANS); PERFURAÇÃO E CONSTRUÇÃO DE POÇOS DE ÁGUA; MONTAGEM E INSTALAÇÃO DE SISTEMAS E EQUIPAMENTOS DE ILUMINAÇÃO E SINALIZAÇÃO EM VIAS PÚBLICAS, PORTOS E AEROPORTOS; COMÉRCIO VAREJISTA DE MATERIAL ELÉTRICO; SERVIÇO DE MANEJO DE ANIMAIS; ATIVIDADES DE LIMPEZA NÃO ESPECIFICADAS ANTERIORMENTE (ROÇAMENTO E CAPINAGEM) ALUGUEL DE MÁQUINAS E EQUIPAMENTOS AGRÍCOLAS SEM OPERADOR ALUGUEL DE MÁQUINAS E EQUIPAMENTOS PARA CONSTRUÇÃO SEM OPERADOR, EXCETO ANDAIMES COMÉRCIO VAREJISTA DE MATERIAIS DE CONSTRUÇÃO EM GERAL MANUTENÇÃO E REPARAÇÃO DE MÁQUINAS E EQUIPAMENTOS DE TERRAPLENAGEM, PAVIMENTAÇÃO E CONSTRUÇÃO, EXCETO TRATORES OBRAS DE URBANIZAÇÃO - RUAS, PRAÇAS E CALÇADAS CONSTRUÇÃO DE OBRAS DE ARTE ESPECIAIS CONSTRUÇÃO DE RODOVIAS E FERROVIAS CONSTRUÇÃO DE REDES DE ABASTECIMENTO DE ÁGUA, COLETA DE ESGOTO E CONSTRUÇÕES CORRELATAS, EXCETO OBRAS DE IRRIGAÇÃO PERFURAÇÃO E CONSTRUÇÃO DE POÇOS DE ÁGUA TRANSPORTE ESCOLAR INSTALAÇÃO E MANUTENÇÃO DE SISTEMAS CENTRAIS DE AR CONDICIONADO, DE VENTILAÇÃO E REFRIGERAÇÃO INSTALAÇÕES HIDRÁULICAS, SANITÁRIAS E DE GÁS TRANSPORTE RODOVIÁRIO COLETIVO DE PASSAGEIROS, SOB REGIME DE FRETAMENTO, MUNICIPAL (ÔNIBUS) CARGA E COMÉRCIO VAREJISTA DE MATERIAIS HIDRÁULICOS COMÉRCIO VAREJISTA DE MATERIAIS DE CONSTRUÇÃO NÃO ESPECIFICADOS ANTERIORMENTE (BOMBA D'ÁGUA, CAIXAS DE ÁGUA, VERGALHÕES E ARMAÇÕES METÁLICAS); COMÉRCIO VAREJISTA DE ARTIGOS DE ILUMINAÇÃO;

CLÁUSULA 4ª: O CAPITAL DA SOCIEDADE EMPRESARIAL É DE R\$ 300.000,00 (TREZENTOS MIL REAIS), DIVIDIDO EM 300.000 (TREZENTAS MIL) DE COTAS NO VALOR DE R\$ 1,00 (UM REAL) CADA, INTEGRALIZADO EM MOEDA CORRENTE DO PAIS, DISTRIBUIDO NA FORMA ABAIXO:

SÓCIO	QUOTAS	%	VALOR
DIEGO HENRIQUE SIMOES BRASIL	300.000	100	300.000,00
TOTAL	300.000	100	300.000,00

CLÁUSULA 5ª: A RESPONSABILIDADE DE CADA SÓCIO É RESTRITA AO VALOR DE SUAS QUOTAS, MAS TODOS RESPONDEM SOLIDARIAMENTE PELA INTEGRALIZAÇÃO DO CAPITAL SOCIAL.

CLÁUSULA 6ª: AS QUOTAS SÃO INDIVISÍVEIS E NÃO PODERÃO SER CEDIDAS OU TRANSFERIDAS A TERCEIROS SEM O CONSENTIMENTO DO OUTRO SÓCIO, A QUEM FICA ASSEGURADO, EM IGUALDADE DE CONDIÇÕES E PREÇO, O DIREITO DE PREFERÊNCIA PARA SUA AQUISIÇÃO SE POSTAS À VENDA, FORMALIZANDO, SE REALIZADA A CESSÃO DELAS, A ALTERAÇÃO CONTRATUAL PERTINENTE.

CLÁUSULA 7ª: A SOCIEDADE PODERÁ A QUALQUER TEMPO, ABRIR OU FECHAR FILIAIS OU OUTRA DEPENDÊNCIA, MEDIANTE ALTERAÇÃO CONTRATUAL ASSINADA POR TODOS OS SÓCIOS;

CLÁUSULA 8ª: OS SÓCIOS PODERÃO DE COMUM ACORDO, FIXAR UMA RETIRADA MENSAL A TÍTULO DE "PRO-LABORE", OBSERVADAS AS DISPOSIÇÕES REGULAMENTARES PERTINENTES.

CLÁUSULA 9ª: FALECENDO OU INTERDITADO QUALQUER SÓCIO, A SOCIEDADE CONTINUARÁ SUAS ATIVIDADES COM OS HERDEIROS, SUCESSORES E O INCAPAZ. NÃO SENDO POSSÍVEL OU INEXISTINDO INTERESSE DESTES OU DO SÓCIO REMANESCENTE, O VALOR DE SEUS HAVERES SERÁ APURADO E LIQUIDADO COM BASE NA SITUAÇÃO PATRIMONIAL DA SOCIEDADE, À DATA DA RESOLUÇÃO, VERIFICADA EM BALANÇO ESPECIAL LEVANTADO.

CLÁUSULA 10ª: A ADMINISTRAÇÃO DA SOCIEDADE CABERÁ ISOLADAMENTE AO SÓCIO ADMINISTRADOR DIEGO HENRIQUE SIMOES BRASIL O USO DO NOME EMPRESARIAL, VEDADO, NO ENTANTO, EM ATIVIDADES ESTRANHAS AO INTERESSE SOCIAL OU ASSUMIR OBRIGAÇÕES SEJA EM FAVOR DE QUALQUER DOS QUOTISTAS OU DE TERCEIROS, BEM COMO ONERAR OU ALIENAR BENS IMÓVEIS DA SOCIEDADE, SEM AUTORIZAÇÃO DO OUTRO SÓCIO.;

CLÁUSULA 11ª: AO TÉRMINO DE CADA EXERCÍCIO SOCIAL, EM 31 DE DEZEMBRO, O SÓCIO ADMINISTRADOR DIEGO HENRIQUE SIMOES BRASIL PROCEDERÁ AO LEVANTAMENTO DO BALANÇO PATRIMONIAL, DE RESULTADO ECONÔMICO E, APURADOS OS RESULTADOS DO EXERCÍCIO, APÓS AS DEDUÇÕES PREVISTAS EM LEI E FORMAÇÃO DAS RESERVAS QUE FOREM CONSIDERADAS NECESSÁRIAS, OS LUCROS E PREJUÍZOS SERÃO DISTRIBUÍDOS E SUPOSTADOS PELOS SÓCIOS, PROPORCIONALMENTE AS QUOTAS DO CAPITAL SOCIAL QUE DETIVEREM.

CLÁUSULA 12ª: O SÓCIO ADMINISTRADOR DIEGO HENRIQUE SIMOES BRASIL DECLARA, SOB AS PENAS DA LEI, DE QUE NÃO ESTA IMPEDIDO DE EXERCER A ADMINISTRAÇÃO DA SOCIEDADE, POR LEI ESPECIAL, OU EM VIRTUDE DE CONDENAÇÃO CRIMINAL, OU POR SE ENCONTRAR SOB OS EFEITOS DELA, A PENA QUE VEDE, AINDA QUE TEMPORARIAMENTE, O ACESSO A CARGOS PÚBLICOS OU POR CRIME FALIMENTAR, DE PREVARICAÇÃO, PEITA OU SUBORNO, CONCUSSÃO, PECULATO, OU CONTRA A ECONOMIA POPULAR, CONTRA O SISTEMA FINANCEIRO NACIONAL, CONTRA NÔRMAS DE DEFESA DA CONCORRÊNCIA, CONTRA AS RELAÇÕES DE CONSUMO, FÉ PÚBLICA, OU A PROPRIEDADE.

CLÁUSULA 13ª: FICA ELEITO O FORO DE PAÇO DO LUMIAR - MARANHÃO PARA O EXERCÍCIO E O CUMPRIMENTO DOS DIREITOS E OBRIGAÇÕES RESULTANTES DESTES CONTRATOS.

E POR ESTAREM ASSIM JUSTOS E CONTRATADOS ASSINAM O PRESENTE INSTRUMENTO.

SÃO LUIS - MA, 18 DE MAIO DE 2022.

  
CARLOS GABRIEL VIDAL DOS REIS

  
DIEGO HENRIQUE SIMOES BRASIL

Processo: 2013/10095/2013  
Folha: 277  
Rubrica: R



Processo: 1013110095/1013  
Folha: 28  
Rubrica: R

## TERMO DE AUTENTICIDADE

Eu, JOSE AILTON BARROS PEREIRA, com inscrição ativa no CRC/MA, sob o n° 008142, registrado em 09/01/2001, inscrito no CPF n° 17146372391, DECLARO, sob as penas da Lei Penal, e sem prejuízo das sanções administrativas e cíveis, que este documento é autêntico e condiz com o original.

IDENTIFICAÇÃO DO(S) ASSINANTE(S)		
CPF	N° do Registro	Nome
17146372391	008142	JOSE AILTON BARROS PEREIRA

CERTIFICO O REGISTRO EM 20/05/2022 18:27 SOB N° 20220328242.  
PROTOCOLO: 220328242 DE 20/05/2022.  
CÓDIGO DE VERIFICAÇÃO: 12206504949. CNPJ DA SEDE: 28589431000154.  
NIRE: 21200973867. COM EFEITOS DO REGISTRO EM: 18/05/2022.  
D H SIMOES COMERCIO E SERVICOS LTDA

**JUCEMA**

RICARDO DINIZ DIAS  
SECRETÁRIO-GERAL  
[www.empresafacil.ma.gov.br](http://www.empresafacil.ma.gov.br)



Processo: 2023110095/2023

Folha: 279

Rubrica: R



**MINISTÉRIO DA FAZENDA**  
**Secretaria da Receita Federal do Brasil**  
**Procuradoria-Geral da Fazenda Nacional**

**CERTIDÃO POSITIVA COM EFEITOS DE NEGATIVA DE DÉBITOS RELATIVOS AOS TRIBUTOS  
FEDERAIS E À DÍVIDA ATIVA DA UNIÃO**

**Nome: DIEGO HENRIQUE SIMOES BRASIL**  
**CPF: 032.903.423-52**

Ressalvado o direito de a Fazenda Nacional cobrar e inscrever quaisquer dívidas de responsabilidade do sujeito passivo acima identificado que vierem a ser apuradas, é certificado que:

1. constam débitos administrados pela Secretaria da Receita Federal do Brasil (RFB) com exigibilidade suspensa nos termos do art. 151 da Lei nº 5.172, de 25 de outubro de 1966 - Código Tributário Nacional (CTN), ou objeto de decisão judicial que determina sua desconsideração para fins de certificação da regularidade fiscal, ou ainda não vencidos; e
2. constam nos sistemas da Procuradoria-Geral da Fazenda Nacional (PGFN) débitos inscritos em Dívida Ativa da União (DAU) com exigibilidade suspensa nos termos do art. 151 do CTN, ou garantidos mediante bens ou direitos, ou com embargos da Fazenda Pública em processos de execução fiscal, ou objeto de decisão judicial que determina sua desconsideração para fins de certificação da regularidade fiscal.

Conforme disposto nos arts. 205 e 206 do CTN, este documento tem os mesmos efeitos da certidão negativa.

Esta certidão se refere à situação do sujeito passivo no âmbito da RFB e da PGFN e abrange inclusive as contribuições sociais previstas nas alíneas 'a' a 'd' do parágrafo único do art. 11 da Lei nº 8.212, de 24 de julho de 1991.

A aceitação desta certidão está condicionada à verificação de sua autenticidade na Internet, nos endereços <<http://rfb.gov.br>> ou <<http://www.pgfn.gov.br>>.

Certidão emitida gratuitamente com base na Portaria Conjunta RFB/PGFN nº 1.751, de 2/10/2014.

Emitida às 10:28:43 do dia 25/10/2023 <hora e data de Brasília>.

Válida até 22/04/2024.

Código de controle da certidão: **54C7.DCB8.D420.4595**

Qualquer rasura ou emenda invalidará este documento.

Processo: 10131100098/2013

Folha: 280

Rubrica: R

## Consulta Quadro de Sócios e Administradores - QSA

**CNPJ:** 28.589.431/0001-54  
**NOME EMPRESARIAL:** D H SIMOES COMERCIO E SERVICOS LTDA  
**CAPITAL SOCIAL:** R\$6.000.000,00 (Seis milhões de reais)

O Quadro de Sócios e Administradores(QSA) constante da base de dados do Cadastro Nacional da Pessoa Jurídica (CNPJ) é o seguinte:

**Nome/Nome Empresarial:** DIEGO HENRIQUE SIMOES BRASIL  
**Qualificação:** 49-Sócio-Administrador

Para informações relativas à participação no QSA, acessar o e-CAC com certificado digital ou comparecer a uma unidade da RFB.

Emitido no dia **20/10/2023** às **12:26** (data e hora de Brasília).

Órgão PMSB - MA

null: null

Processo nº null

---

### TERMO DE HABILITAÇÃO

A Empresa D H SIMOES COMERCIO E SERVICOS LTDA, inscrita no CNPJ 28589431000154, sediada na cidade de: Paço Do Lumiar - MA, RUA CIDADE VERDE QDA 33, telefone: (98) 98420-4105, neste ato representado por seu sócio/representante, o Sr(a) DIEGO HENRIQUE SIMOES BRASIL, CPF 03290342352 e email: juniorvaldemir@yahoo.com, com poderes estabelecidos no ato de investidura (atos constitutivos da pessoa jurídica, ata de eleição do outorgante, etc.), declara sob as penas previstas na LEI Nº 8.666, de 21 de junho de 1993, reunir todos os requisitos exigidos no ato convocatório para a habilitação, quanto às condições de qualificação jurídica, fiscal, técnica e econômica-financeira.

Licitante declarou-se Me/Epp/Mei: Sim

Data: 25/11/2023

processo: 1013110095/2023  
Folha: 282  
Rubrica: R



**MINISTÉRIO DA FAZENDA**  
**Secretaria da Receita Federal do Brasil**  
**Procuradoria-Geral da Fazenda Nacional**

**CERTIDÃO NEGATIVA DE DÉBITOS RELATIVOS AOS TRIBUTOS FEDERAIS E À DÍVIDA  
ATIVA DA UNIÃO**

**Nome: D H SIMOES COMERCIO E SERVICOS LTDA**  
**CNPJ: 28.589.431/0001-54**

Ressalvado o direito de a Fazenda Nacional cobrar e inscrever quaisquer dívidas de responsabilidade do sujeito passivo acima identificado que vierem a ser apuradas, é certificado que não constam pendências em seu nome, relativas a créditos tributários administrados pela Secretaria da Receita Federal do Brasil (RFB) e a inscrições em Dívida Ativa da União (DAU) junto à Procuradoria-Geral da Fazenda Nacional (PGFN).

Esta certidão é válida para o estabelecimento matriz e suas filiais e, no caso de ente federativo, para todos os órgãos e fundos públicos da administração direta a ele vinculados. Refere-se à situação do sujeito passivo no âmbito da RFB e da PGFN e abrange inclusive as contribuições sociais previstas nas alíneas 'a' a 'd' do parágrafo único do art. 11 da Lei nº 8.212, de 24 de julho de 1991.

A aceitação desta certidão está condicionada à verificação de sua autenticidade na Internet, nos endereços <<http://rfb.gov.br>> ou <<http://www.pgfn.gov.br>>.

Certidão emitida gratuitamente com base na Portaria Conjunta RFB/PGFN nº 1.751, de 2/10/2014.

Emitida às 21:21:28 do dia 10/07/2023 <hora e data de Brasília>.

Válida até 06/01/2024.

Código de controle da certidão: **OCE3.A405.F9C3.9C96**

Qualquer rasura ou emenda invalidará este documento.



Processo: 2023110095/2023  
Folha: 283  
Rubrica: R

## GOVERNO DO ESTADO DO MARANHÃO SECRETARIA DE ESTADO DA FAZENDA

### CERTIDÃO NEGATIVA DE DÍVIDA ATIVA

**Nº Certidão:** 083432/23                      **Data da**                      13/11/2023 14:49:18

**Inscrição Estadual:** 126774510              **CPF/CNPJ:** 28589431000154

**Razão Social:** D H SIMOES COMERCIO E SERVICOS LTDA

**Endereço:** RUA CIDADE VERDE, 18 QUADRA33 CEP: 65130000 - MERCES

**Telefone:** (98)32467962                      **Município:** PACO DO LUMIAR                      **UF:** MA

Certificamos que, após a realização das consultas procedidas no sistema desta Secretaria e na forma do disposto do artigo 156, da lei nº 2.231, de 29/12/1962, substanciado pelos artigos 240 a 242 da lei nº 7.799, de 19/12/2002, bem como prescreve o artigo 205 da lei nº 5.172, de 25 de outubro de 1966 (Código Tributário Nacional) não constam débitos inscritos na Dívida Ativa, em nome do sujeito passivo acima identificado.

**Validade da Certidão: 120 (cento e vinte) dias: 12/03/2024.**

A autenticidade desta certidão deverá ser confirmada no endereço:  
<http://portal.sefaz.ma.gov.br/>, clicando no item "Certidões" e em seguida em "Validação de Certidão Negativa de Dívida Ativa".

**CERTIDÃO EMITIDA GRATUITAMENTE.**

**Data Impressão:** 24/11/2023 08:21:32



**PREFEITURA DE PAÇO DO LUMIAR**  
SEMFAZ - SECRETARIA MUNICIPAL DA FAZENDA

PARA VALIDAÇÃO DESTE DOCUMENTO ACESSO O SITE  
PREFEITURAMODERNA.COM.BR, ESCOLHA SUA PREFEITURA,  
ACESSE A VALIDAÇÃO E INFORME O Nº DA CERTIDÃO.

<b>CERTIDÃO NEGATIVA</b>	<b>Nº 0022754</b>
--------------------------	-------------------

Informações do Contribuinte		
CÓDIGO CMC	TÍTULO ESTABELECIMENTO	CPF / CNPJ
1937564	D H SIMOES COMERCIO E SERVICOS LTDA	28.589.431/0001-54

Endereço do Contribuinte			
ENDEREÇO	RUA CIDADE VERDE		NÚMERO
NÚMERO CEP	MUNICÍPIO - UF	NOME EDIFÍCIO	APTO / SALA
65130000	PAÇO DO LUMIAR - MA		

Informações do Requerente		
Nº DE DOCUMENTO	NOME DO REQUERENTE	FINALIDADE
03290342352	D H SIMOES COMERCIO E SERVICOS LTDA	CADASTRO
OBSERVAÇÕES		

<b>Data de Emissão: 18/09/2023</b>	<b>Data de Validade: 17/12/2023</b>
------------------------------------	-------------------------------------

A prefeitura do Município de Paço do Lumiar - MA, por intermédio do departamento de arrecadação, CERTIFICA que o contribuinte acima qualificado, encontra-se em situação regular perante a FAZENDA PUBLICA MUNICIPAL não constatando débitos referentes a Tributos Municipais, inscritos ou não em Dívida Ativa até a presente data, com validade da presente certidão em (90) dias, Conforme Código Tributário Municipal, fica ressalvado o direito de a Fazenda Pública Municipal inscrever e cobrar eventuais débitos que vierem a ser apurados, mesmo referente a período anterior a emissão da presente certidão.

NADA MAIS havendo, o referido e verdade do que dou fé.

A respectiva Certidão de Débitos poderá ser VALIDADA no site  
<http://www.prefeituramoderna.com.br>

Escolha o município- IPTU- Documentos Emitidos - Validação da Certidão

Já nas certidões de empresas:

A respectiva Certidão de Débitos poderá ser VALIDADA no site  
<http://www.prefeituramoderna.com.br>

Escolha o município- ISS - Suporte - Validação de Certidão.

**Paço do Lumiar (MA), 18 de Setembro de 2023**



Processo: 2023110095/2023  
Folha: 285  
Rubrica: R

Voltar

Imprimir



## Certificado de Regularidade do FGTS - CRF

**Inscrição:** 28.589.431/0001-54  
**Razão Social:** D H SIMOES COMERCIO E SERVICOS LTDA  
**Endereço:** RUA CIDADE VERDE 18 QUADRA 33 / MERCES / PACO DO LUMIAR / MA / 65130-000

A Caixa Econômica Federal, no uso da atribuição que lhe confere o Art. 7, da Lei 8.036, de 11 de maio de 1990, certifica que, nesta data, a empresa acima identificada encontra-se em situação regular perante o Fundo de Garantia do Tempo de Serviço - FGTS.

O presente Certificado não servirá de prova contra cobrança de quaisquer débitos referentes a contribuições e/ou encargos devidos, decorrentes das obrigações com o FGTS.

**Validade:** 18/11/2023 a 17/12/2023

**Certificação Número:** 2023111802055001195950

Informação obtida em 24/11/2023 08:24:05

A utilização deste Certificado para os fins previstos em Lei esta condicionada a verificação de autenticidade no site da Caixa:  
**[www.caixa.gov.br](http://www.caixa.gov.br)**



Processo: 2023M0095/2023  
Folha: 286  
Rubrica: R

## GOVERNO DO ESTADO DO MARANHÃO SECRETARIA DE ESTADO DA FAZENDA

### CERTIDÃO NEGATIVA DE DÉBITO

**Nº Certidão:** 344018/23                      **Data da**                      24/11/2023 17:45:48

**Inscrição Estadual:** 126774510                      **CPF/CNPJ:** 28589431000154

**Razão Social:** D H SIMOES COMERCIO E SERVICOS LTDA

**Endereço:** RUA CIDADE VERDE, 18 QUADRA33 CEP: 65130000 - MERCES

**Telefone:** (98)32467962                      **Município:** PACO DO LUMIAR                      **UF:** MA

Certificamos que, após a realização das consultas procedidas no sistema desta Secretaria, substanciado pelos artigos 240 a 242, da lei nº 7.799, de 19/12/2002 e disposto no artigo 205 da lei nº 5.172, de 25 de outubro de 1966 (Código Tributário Nacional), não constam débitos relativos aos tributos estaduais, administrados por esta Secretaria, em nome do sujeito passivo acima identificado. Ressalvado, todavia, à Fazenda Pública Estadual o direito da cobrança de dívidas que venham a ser apuradas e não alcançadas pela decadência.

**Validade da Certidão: 120 (cento e vinte) dias: 23/03/2024.**

A autenticidade desta certidão deverá ser confirmada no endereço:  
<http://portal.sefaz.ma.gov.br/>, clicando no item "Certidões" e em seguida em "Validação de Certidão Negativa de Débito".

**CERTIDÃO EMITIDA GRATUITAMENTE.**

**Data Impressão:** 24/11/2023 17:45:48



D H SIMOES COMERCIO E SERVIÇOS LTDA  
RUA CIDADE VERDE – Nº 18 - QUADRA 33  
Bairro MERCES  
Paço do Lumiar -MA  
CEP: 65130-000  
CNPJ: 28.589.431/0001-54  
NIRE: 21200973867

Processo: 1073110095/2023  
Folha: 287  
Rubrica: R

**BALANÇO PATRIMONIAL EM 31 DE DEZEMBRO DE 2022****ATIVO****CIRCULANTE**

<b>Disponível</b>	<b><u>125.522,47</u></b>
<i>Caixa</i>	6.980,20
<i>Banco c/ Movimento</i>	116.542,27
<b>Realizável a curto prazo</b>	<b><u>410.487,67</u></b>
<i>Títulos a receber</i>	281.742,39
<i>Estoques</i>	128.745,28

**PERMANENTE**

<b>Imobilizado</b>	<b><u>144.674,03</u></b>
<i>Bens e direitos de uso</i>	144.674,03

**TOTAL DO ATIVO** **680.684,17**

São Luis-MA, 31 de Dezembro de 2022

---

D H SIMOES COMERCIO E SERVIÇOS LTDA  
Diego Henrique Simoes Brasil  
CPF: 032.903.423-52  
RG: 04716460529 DETRAN-MA

**JOSÉ AILTON BARROS PEREIRA**  
Tec. Contábil  
CRC-MA: 008142/O-3  
CPF: 171.463.723-91

D H SIMOES COMERCIO E SERVIÇOS LTDA  
 RUA CIDADE VERDE – Nº 18 - QUADRA 33  
 Bairro MERCES  
 Paço do Lumiar -MA  
 CEP: 65130-000  
 CNPJ: 28.589.431/0001-54  
 NIRE: 21200973867

Processo: 20031/00095/2013  
 Folha: 188  
 Rubrica: R

**BALANÇO PATRIMONIAL EM 31 DE DEZEMBRO DE 2022**

**PASSIVO**

**CIRCULANTE**

<b>Exigível a Curto Prazo</b>	<b><u>89.168,82</u></b>
Fornecedores	78.885,17
Obrigações Trabalhistas/encargos sociais	1.542,28
Impostos e Contribuições a Pagar	8.741,37
<b>Exigível a Longo Prazo</b>	<b><u>13.841,10</u></b>
Obrigações com Terceiros	13.841,10

**PATRIMÔNIO LÍQUIDO**

<b>Capital</b>	<b><u>300.000,00</u></b>
Capital Social Integralizado	300.000,00
<b>Lucros/Prejuízos Acumulados</b>	<b><u>277.674,25</u></b>
Lucros Acumulados	277.674,25
<b>TOTAL DO PASSIVO</b>	<b><u>680.684,17</u></b>

São Luis-MA, 31 de Dezembro de 2022

Reconhecemos a exatidão do presente Balanço Patrimonial, realizado em 31/12/2022 estando de acordo com a documentação enviada a contabilidade, somando tanto no ATIVO como no PASSIVO o valor total de **R\$ 680.684,17** (Seiscentos e oitenta mil, seiscentos e oitenta e quatro reais e dezessete centavos)

**D H SIMOES COMERCIO E SERVIÇOS LTDA**

Diego Henrique Simoes Brasil  
 CPF: 032.903.423-52  
 RG: 04716460529 DETRAN-MA

**JOSE AILTON BARROS PEREIRA**

Tec. Contábil  
 CRC-MA: 008142/O-3  
 CPF: 171.463.723-91

D H SIMOES COMERCIO E SERVIÇOS LTDA  
 RUA CIDADE VERDE – Nº 18 - QUADRA 33  
 Bairro MERCES  
 Paço do Lumiar -MA  
 CEP: 65130-000  
 CNPJ: 28.589.431/0001-54  
 NIRE: 21200973867

processo: 2023110095/2023  
 Folha: 289  
 Rubrica: R

**DEMONSTRAÇÃO DO RESULTADO DO EXERCÍCIO EM 31 DE DEZEMBRO DE 2022**

RECEITA DE VENDAS

Receita de Serviços **2.654.184,25**

*Receita de Vendas/Serviços* 2.654.184,25

DEDUÇÕES DE VENDAS DE SERVIÇOS

Tributos e Contribuições **-218.447,25**

*Tributos e Contribuições s/receita* -218.447,25

CUSTOS

Custos dos Serviços **-2.098.574,13**

*Custos Diretos das Vendas/Serviços* -2.098.574,13

LUCRO BRUTO **337.162,87**

DESPESAS GERAIS

Despesas Administrativas **-58.743,39**

*Despesas Administrativas* -58.743,39

Despesas Financeiras **-745,23**

*Despesas Financeiras* -745,23

RESULTADO DO EXERCÍCIO **277.674,25**

São Luis-MA, 31 de Dezembro de 2022

\_\_\_\_\_  
 D H SIMOES COMERCIO E SERVIÇOS LTDA  
 Diego Henrique Simoes Brasil  
 CPF: 032.903.423-52  
 RG: 04716460529 DETRAN-MA

\_\_\_\_\_  
**JOSE AILTON BARROS PEREIRA**  
 Tec. Contábil  
 CRC-MA: 008142/O-3  
 CPF: 171.463.723-91

D H SIMOES COMERCIO E SERVIÇOS LTDA  
RUA CIDADE VERDE – Nº 18 - QUADRA 33

Bairro MERCES

Paço do Lumiar -MA

CEP: 65130-000

CNPJ: 28.589.431/0001-54

NIRE: 21200973867

INDICES CONTABEIS

31 DE DEZEMBRO DE 2022

Processo: 2023/10095/2023

Folha: 290

Rubrica: R

ILC	Liquidez Corrente	Ativo Circulante	536.010,14
		Passivo Circulante	89.168,82
	<b>Varição</b>		<b>6,01</b>
ILG	Liquidez Geral	Ativo Circulante + R L P	536.010,14
		Passivo Circulante - E L P	89.168,82
	<b>Varição</b>		<b>6,01</b>
LI	Liquidez Imediata	Disponibilidades	125.522,47
		Passivo Circulante	89.168,82
	<b>Varição</b>		<b>1,41</b>

São Luis-MA, 31 de Dezembro de 2022

D H SIMOES COMERCIO E SERVIÇOS LTDA

Diego Henrique Simoes Brasil

CPF: 032.903.423-52

RG: 04716460529 DETRAN-MA

JOSE AILTON BARROS PEREIRA

Tec. Contábil

CRC-MA: 008142/O-3

CPF: 171.463.723-91

D H SIMOES COMERCIO E SERVIÇOS LTDA  
 RUA CIDADE VERDE – Nº 18 - QUADRA 33  
 Bairro MERCES  
 Paço do Lumiar -MA  
 CEP: 65130-000  
 CNPJ: 28.589.431/0001-54  
 NIRE: 21200973867

Processo: 101310095/2013  
 Folha: 291  
 Rubrica: R

**DEMONSTRAÇÃO DA MUTAÇÃO DO PATRIMONIO LIQUIDO EM 31/12/2022**

EVENTOS	CAPITAL SOCIAL	RES DE CAPITAL	LUCRO ACUMULADO	TOTAL
<b>Saldo em 31/12/2020</b>	<b>0,00</b>	<b>0,00</b>	<b>0,00</b>	<b>0,00</b>
Capital social	300.000,00	0,00	0,00	300.000,00
Resultado do Exercício Apurado 31/12/2021	0,00	0,00	113.814,27	113.814,27
Transferencia p/ Lucros a Distribuir	0,00	0,00	0,00	0,00
<b>Saldo em 31/12/2021</b>	<b>0,00</b>	<b>0,00</b>	<b>113.814,27</b>	<b>413.814,27</b>
Capital social	0,00	0,00	0,00	0,00
Resultado do Exercício Apurado 31/12/2022	0,00	0,00	277.674,25	277.674,25
Transferencia p/ Lucros a Distribuir	0,00	0,00	0,00	0,00
<b>Saldo em 31/12/2022</b>	<b>300.000,00</b>	<b>0,00</b>	<b>391.488,52</b>	<b>691.488,52</b>

São Luis-MA, 31 de Dezembro de 2022

**D H SIMOES COMERCIO E SERVIÇOS LTDA**  
 Diego Henrique Simoes Brasil  
 CPF: 032.903.423-52  
 RG: 04716460529 DETRAN-MA

**JOSE AILTON BARROS PEREIRA**  
 Tec. Contábil  
 CRC-MA: 008142/O-3  
 CPF: 171.463.723-91

D H SIMOES COMERCIO E SERVIÇOS LTDA  
RUA CIDADE VERDE – Nº 18 - QUADRA 33

Bairro MERCES

Paço do Lumiar -MA

CEP: 65130-000

CNPJ: 28.589.431/0001-54

NIRE: 21200973867

**NOTAS EXPLICATIVAS**

**31 DE DEZEMBRO DE 2022**

Processo: 2023110005/2023  
Folha: 192  
Rubrica: R

NOTAS EXPLICATIVAS ÀS DEMONSTRAÇÕES CONTÁBEIS EM 31 DE DEZEMBRO DE 2022

1) CONTEXTO OPERACIONAL

D SIMOES OEMRIO E SERIÇOS LTDA é UMA SOCIEDADE EMPRESARIA DE responsabilidade limitada, COM SEDE E FORO NA CIDADE DE Paço DO LúMIAR/MA, TENDO COMO OBJETO SOCIAL PRINCIPAL SERVIÇOS DE MANUTENÇÃO E REPARAÇÃO MECANICA DE VEICULOS AUTOMOTORES, COM INÍCIO DE ATIVIDADES EM 19/08/2017.

2) APRESENTAÇÃO DAS DEMONSTRAÇÕES CONTÁBEIS

AS DEMONSTRAÇÕES CONTÁBEIS FORAM ELABORADAS EM CONSONÂNCIA COM OS PRINCÍPIOS FUNDAMENTAIS DE CONTABILIDADE E DEMAIS PRÁTICAS EMANADAS DA LEGISLAÇÃO SOCIETÁRIA BRASILEIRA.

3) PRINCIPAIS PRÁTICAS CONTÁBEIS

3.1) APLICAÇÕES FINANCEIRAS

ESTÃO REGISTRADOS AO CUSTO DE APLICAÇÃO, ACRESCIDOS DOS RENDIMENTOS PROPORCIONAIS ATÉ A DATA DO BALANÇO;

3.2) DIREITOS E OBRIGAÇÕES

ESTÃO DEMONSTRADOS PELOS VALORES HISTÓRICOS, ACRESCIDOS DAS CORRESPONDENTES VARIAÇÕES MONETÁRIAS E ENCARGOS FINANCEIROS, OBSERVANDO O REGIME DE COMPETÊNCIA;

3.3) IMOBILIZADO

DEMONSTRADO PELO CUSTO DE AQUISIÇÃO, DEDUZIDO DA DEPRECIACÃO ACUMULADA CALCULADA PELO MÉTODO LINEAR.

3.4) AJUSTE DE AVALIAÇÃO PATRIMONIAL

A EMPRESA NUNCA EFETUOU AJUSTE DE AVALIAÇÃO PATRIMONIAL.

3.5) INVESTIMENTOS EM EMPRESAS COLIGADAS E CONTROLADAS

A EMPRESA NÃO PARTICIPA DO CAPITAL SOCIAL DE OUTRAS SOCIEDADES.

3.6) IMPOSTOS FEDERAIS

A EMPRESA ESTÁ NO REGIME DO SIMPLIFICADO DE RECOLHIMENTO DE TRIBUTOS (SIMPLES NACIONAL) E CONTABILIZA OS ENCARGOS TRIBUTÁRIOS PELO REGIME DE COMPETÊNCIA.

4) EMPRÉSTIMOS E FINANCIAMENTOS

A EMPRESA CONTA COM UM PASSIVO, RELACIONADO À EMPRÉSTIMOS E FINANCIAMENTOS, NO VALOR DE R\$ 13.841,10, JUNTO À INSTITUIÇÕES FINANCEIRAS NACIONAIS.

5) RESPONSABILIDADES E CONTINGÊNCIAS

NÃO HÁ PASSIVO CONTINGENTE REGISTRADO CONTÁBILMENTE, TENDO EM VISTA QUE OS ADMINISTRADORES DA EMPRESA, ESCUDADOS EM OPINIÃO DE SEUS CONSULTORES E ADVOGADOS, NÃO APONTAM CONTINGÊNCIAS DE QUAISQUER NATUREZA.

6) CAPITAL SOCIAL

O CAPITAL SOCIAL É DE R\$ 110.000,00, DIVIDIDO EM 110.000 QUOTAS DE R\$ 1.00, TOTALMENTE INTEGRALIZADO, APRESENTANDO A SEGUINTE COMPOSIÇÃO:

SÓCIO	QUOTAS	%	VALOR
<b>DIEGO HENRIQUE SIMOES BRASIL</b>	300.000	100	300.000,00
<b>TOTAL</b>	300.000	100	300.000,00

7) PROPRIEDADE PARA INVESTIMENTO

PROPRIEDADE PARA INVESTIMENTO É A PROPRIEDADE (TERRENO OU EDIFICAÇÃO) MANTIDA PELO PROPRIETÁRIO PARA AUFERIR ALUGUEL OU PARA VALORIZAÇÃO DO IMÓVEL.

OS IMÓVEIS CONTABILIZADOS COMO PROPRIEDADE PARA INVESTIMENTO IMPORTAM EM R\$ 110.854,12

8) EVENTOS SUBSEQUENTES

OS ADMINISTRADORES DECLARAM A INEXISTÊNCIA DE FATOS OCORRIDOS SUBSEQÜENTEMENTE À DATA DE ENCERRAMENTO DO EXERCÍCIO QUE VENHAM A TER EFEITO RELEVANTE SOBRE A SITUAÇÃO PATRIMONIAL OU FINANCEIRA DA EMPRESA OU QUE POSSAM PROVOCAR EFEITOS SOBRE SEUS RESULTADOS FUTUROS.

SÃO LUIS-MA, 31 DE DEZEMBRO DE 2022

**D H SIMOES COMERCIO E SERVIÇOS LTDA**

Diego Henrique Simoes Brasil  
CPF: 032.903.423-52  
RG: 04716460529 DETRAN-MA

**JOSE AILTON BARROS PEREIRA**

Tec. Contábil  
CRC-MA: 008142/O-3  
CPF: 171.463.723-91



Processo: 1073110095/2013  
Folha: 293  
Rubrica: R

## ASSINATURA ELETRÔNICA

Certificamos que o ato da empresa D H SIMOES COMERCIO E SERVICOS LTDA consta assinado digitalmente por:

IDENTIFICAÇÃO DO(S) ASSINANTE(S)	
CPF/CNPJ	Nome
03290342352	DIEGO HENRIQUE SIMOES BRASIL
17146372391	JOSE AILTON BARROS PEREIRA

CERTIFICO O REGISTRO EM 24/10/2023 14:17 SOB Nº 20231346743.  
PROTOCOLO: 231346743 DE 24/10/2023.  
CÓDIGO DE VERIFICAÇÃO: 12315438422. CNPJ DA SEDE: 28589431000154.  
NIRE: 21200973867. COM EFEITOS DO REGISTRO EM: 24/10/2023.  
D H SIMOES COMERCIO E SERVICOS LTDA

**JUCEMA**

CARLOS ANDRÉ DE MORAES PEREIRA  
SECRETÁRIO-GERAL  
[www.empresafacil.ma.gov.br](http://www.empresafacil.ma.gov.br)

A validade deste documento, se impresso, fica sujeito à comprovação de sua autenticidade nos respectivos portais, informando seus respectivos códigos de verificação.

Processo: 2023/10095/2023  
Folha: 294  
Rubrica: R

**CONSELHO REGIONAL DE CONTABILIDADE DO MARANHÃO****CERTIDÃO DE REGULARIDADE PROFISSIONAL**

O **CONSELHO REGIONAL DE CONTABILIDADE DO MARANHÃO** CERTIFICA que o profissional identificado no presente documento encontra-se em situação **REGULAR** neste Regional, apto ao exercício da atividade contábil nesta data, de acordo com as suas prerrogativas profissionais, conforme estabelecido no art. 25 e 26 do Decreto-Lei n.º 9.295/46.

Informamos que a presente certidão não quita nem invalida quaisquer débitos ou infrações que, posteriormente, venham a ser apurados contra o titular deste registro, bem como não atesta a regularidade dos trabalhos técnicos elaborados pelo profissional da Contabilidade.

**CONSELHO REGIONAL DE CONTABILIDADE - MA**

Certidão n.º: MA/2023/00002429  
Nome: JOSE AILTON BARROS PEREIRA CPF: 171.463.723-91  
CRC/UF n.º MA-008142/O Categoria: TÉCNICO EM CONTABILIDADE  
Validade: 20/01/2024  
Finalidade: EDITAIS DE LICITAÇÃO  
Livro: EDITAL  
Exercício: 2023

Confirme a existência deste documento na página [www.crcma.org.br](http://www.crcma.org.br), mediante número de controle a seguir:

CPF : 171.463.723-91 Controle : 1770.2711.3025.3339



Processo: 201310095/2003

Folha: 295

Rubrica: R

		<b>REPÚBLICA FEDERATIVA DO BRASIL CARTEIRA DE IDENTIDADE PROFISSIONAL CONSELHO REGIONAL DE CONTABILIDADE DO ESTADO DO MARANHÃO</b>	
Categoria <b>TÉCNICO EM CONTABILIDADE</b>	Nº Registro <b>MA-008142/O-3</b>		
Nome <b>JOSE AILTON BARROS PEREIRA</b>			
Nascimento <b>12/01/1962</b>	Nacionalidade <b>BRASILEIRA</b>		
		Assinatura do Profissional	

Filiação <b>IZAIAS PEREIRA MARIA ISAUDITE BARROS</b>		
CPF <b>171.463.723-91</b>	Documento de Identificação <b>89091298-0 SSP-MA</b>	
Esta carteira tem fé pública como documento de identidade, nos termos do art. 18 do Decreto-Lei n.º 9.295/46, c/c art. 1º da Lei n.º 6.206/75.		
Data de Registro <b>12/05/2000</b>	Validado eletronicamente pelo Conselho Federal de Contabilidade Código de Validação: <b>3CD379</b>	

VALIDA EM TODO O TERRITÓRIO NACIONAL

		<b>REPÚBLICA FEDERATIVA DO BRASIL CARTEIRA DE IDENTIDADE PROFISSIONAL CONSELHO REGIONAL DE CONTABILIDADE DO ESTADO DO MARANHÃO</b>	
		Aproxime um leitor de QR Code para validar ou acesse o endereço: <a href="https://sistemas.cfc.org.br/validacao/profissional/cpf/17146372391/codigo/3CD379">https://sistemas.cfc.org.br/validacao/profissional/cpf/17146372391/codigo/3CD379</a>	

processo: 2023/10096/2023

Folha: 296

Rubrica: R

**CONSELHO REGIONAL DE CONTABILIDADE DO MARANHÃO****CERTIDÃO DE REGULARIDADE PROFISSIONAL**

O **CONSELHO REGIONAL DE CONTABILIDADE DO MARANHÃO** CERTIFICA que o profissional identificado no presente documento encontra-se em situação **REGULAR** neste Regional, apto ao exercício da atividade contábil nesta data, de acordo com as suas prerrogativas profissionais, conforme estabelecido no art. 25 e 26 do Decreto-Lei n.º 9.295/46.

Informamos que a presente certidão não quita nem invalida quaisquer débitos ou infrações que, posteriormente, venham a ser apurados contra o titular deste registro, bem como não atesta a regularidade dos trabalhos técnicos elaborados pelo profissional da Contabilidade.

**CONSELHO REGIONAL DE CONTABILIDADE - MA**

Certidão n.º: MA/2023/0002429  
Nome: JOSE AILTON BARROS PEREIRA CPF: 171.463.723-91  
CRC/UF n.º MA-008142/O Categoria: TÉCNICO EM CONTABILIDADE  
Validade: 20/01/2024  
Finalidade: EDITAIS DE LICITAÇÃO  
Livro: EDITAL  
Exercício: 2023

Confirme a existência deste documento na página [www.crcma.org.br](http://www.crcma.org.br), mediante número de controle a seguir:

CPF : 171.463.723-91 Controle : 1770.2711.3025.3339



Processo: 2023100096/2023  
Folha: 297  
Rubrica: R

PODER JUDICIÁRIO DO ESTADO DO MARANHÃO  
Corregedoria Geral da Justiça  
Secretaria Judicial de Distribuição da Comarca de Paço do  
Lumiar

CERTJUDONE-SJDPACOLUM - 2732023  
Código de validação: AB72663AD4

Número da guia: 23110001001614033.

## CERTIDÃO DE FALÊNCIA E CONCORDATA

USANDO da faculdade que me confere a Lei, CERTIFICO, a requerimento de pessoa interessada, que, dando busca no Sistema de Distribuição PJE nas Varas Judiciais existentes neste Termo Judiciário, a partir do dia 1º (primeiro) do mês de janeiro do ano de dois mil e cinco (2005) até o dia **03 de Outubro** do ano corrente, constatei **NÃO EXISTIR distribuição de AÇÕES DE FALÊNCIA OU CONCORDATA, RECUPERAÇÃO JUDICIAL OU EXTRAJUDICIAL E INSOLVÊNCIA** contra **D H SIMÕES COMÉRCIO E SERVIÇOS LTDA**, inscrita no CNPJ n.º **28.589.431/0001-54**, com endereço na **Rua Cidade Verde, n. 18, Quadra: 33, Bairro: Mercês, Paço do Lumiar - MA**. CERTIFICO, finalmente, que esta Secretaria de Distribuição é a única existente no Termo Judiciário de Paço do Lumiar, Estado do Maranhão. O referido é verdade e dou fé. Dada e passada a presente certidão na Secretaria de Distribuição a meu cargo, no Fórum “Desembargador Tácito Caldas”, nesta cidade de Paço do Lumiar, capital do Estado do Maranhão. Eu, Rosângela Lopes da Silva Porto Secretária Judicial, consultei, digitei, subscrevo e assino.

### OBSERVAÇÃO:

O CNPJ/CPF constante nesta certidão foi informado pelo solicitante. Sua titularidade deverá ser conferida pelo interessado ou destinatário.

Art. 149 do Código de Normas da CGJ - Será de **sessenta dias o prazo de validade das certidões judiciais**, o que constará, obrigatoriamente, do respectivo escrito oficial.

Art. 150 do Código de Normas da CGJ. Esta certidão é emitida em uma única via, sem rasuras e mediante assinatura do servidor.



CERTJUDONE-SJDPACOLUM - 2732023 / Código: AB72663AD4  
Valide o documento em [www.tjma.jus.br/validadoc.php](http://www.tjma.jus.br/validadoc.php)

Antes de imprimir pense em sua responsabilidade com o meio ambiente.  
#ConsumoConsciente



Processo: 2023110095/2023  
Folha: 298  
Rubrica: R

**PODER JUDICIÁRIO DO ESTADO DO MARANHÃO**  
Corregedoria Geral da Justiça  
Secretaria Judicial de Distribuição da Comarca de Paço do  
Lumiar

**ROSANGELA LOPES DA SILVA PORTO**  
Secretária Judicial de Distribuição do Fórum  
Secretaria Judicial de Distribuição da Comarca de Paço do Lumiar  
Matrícula 112128

Documento assinado. PAÇO DO LUMIAR, 03/10/2023 10:37 (ROSANGELA LOPES DA SILVA PORTO)



CERTJUDONE-SJDPACOLUM - 2732023 / Código: AB72663AD4  
Valide o documento em [www.tjma.jus.br/validadoc.php](http://www.tjma.jus.br/validadoc.php)

Antes de imprimir pense em sua responsabilidade com o meio ambiente.  
#ConsumoConsciente

**PREFEITURA DE PAÇO DO LUMIAR**  
SECRETARIA MUNICIPAL DE FAZENDA

Nº 00972

**LICENÇA DE LOCALIZAÇÃO E FUNCIONAMENTO/FISCALIZAÇÃO**

## Informações Cadastrais da Empresa

Código CMC: 1937564

Nome Fantasia: C G VIDAL DOS REIS COMERCIO E SERVICOS

Razão Social: D H SIMOES COMERCIO E SERVICOS LTDA

CPF / CNPJ: 28.589.431/0001-54

Endereço: RUA CIDADE VERDE, 18, Bairro: MERCES -COMPL: QUADRA33 -CEP 65130000

Observações:

**CÓDIGO**      **DESCRIÇÃO DA ATIVIDADE**

9609212	4520-0/01	SERVIÇOS DE MANUTENÇÃO E REPARAÇÃO MECÂNICA DE VEÍCULOS AUTOMOTORES
712630	4330-4/04	PINTOR AUTONOMO
711775	4299-5/01	CONSTRUCAO DE INSTALACOES ESPORTIVAS E RECREATIVAS (SEM REDUCAO DA BASE DE CALCULO)
712972	4399-1/01	ADMINISTRACAO DE OBRAS
711777	4311-8/02	PREPARACAO DE CANTEIRO E LIMPEZA DE TERRENO (SEM REDUCAO DA BASE DE CALCULO)
712131	4744-0/05	COMERCIO VAREJISTA DE MATERIAIS DE CONSTRUCAO NAO ESPECIFICADOS ANTERIORMENTE
713094	4520-0/07	SERVIÇOS DE INSTALAÇÃO, MANUTENÇÃO E REPARAÇÃO DE ACESSÓRIOS PARA VEÍCULOS AUTOMOTORES
714081	4530-7/04	COMÉRCIO A VAREJO DE PEÇAS E ACESSÓRIOS USADOS PARA VEÍCULOS AUTOMOTORES
712034	4211-1/01	CONSTRUCAO DE RODOVIAS E FERROVIAS
713074	4213-8/00	OBRAS DE URBANIZAÇÃO - RUAS, PRAÇAS E CALÇADAS
712629	4321-5/00	ELETRECISTA AUTONOMO
711778	4312-6/00	PERFURACOES E SONDAgens (SEM REDUCAO DA BASE DE CALCULO)
711783	4330-4/01	IMPERMEABILIZACAO EM OBRAS DE ENGENHARIA CIVIL (SEM REDUCAO DA BASE DE CALCULO)
713372	4929-9/01	TRANSPORTE RODOVIARIO COLETIVO DE PASSAGEIROS, SOB REGIME DE FRETAMENTO, MUNICIPAL
711953	4330-4/02	INSTALACAO DE PORTAS, JANELAS, TETOS, DIVISORIAS E ARMARIOS EMBUTIDOS DE QUALQUER MATERIAL
713120	4929-9/02	TRANSPORTE RODOVIARIO COLETIVO DE PASSAGEIROS, SOB REGIME DE FRETAMENTO, INTERMUNICIPAL, INTERESTAD
711779	4319-3/00	SERVICOS DE PREPARACAO DO TERRENO NAO ESPECIFICADOS ANTERIORMENTE (SEM REDUCAO DA BASE DE CALCULO)
711655	7711-0/00	LOCAÇÃO DE AUTOMÓVEIS SEM CONDUTOR
712945	4212-0/00	CONSTRUCAO DE OBRAS-DE-ARTE ESPECIAIS (SEM REDUCAO DA BASE DE CALCULO)
711751	4520-0/02	FUNILEIRO / LANTERNEIRO - AUTONOMO

Data Abertura: 10/01/2023

Data Emissão: 13/01/2023

Vencimento: 31/12/2023

NOTA: SEM RESTRIÇÕES





MINISTÉRIO DO TRABALHO E EMPREGO  
SECRETARIA DE INSPEÇÃO DO TRABALHO  
COORDENAÇÃO-GERAL DE RECURSOS

Processo: 1023110095/2015  
Folha: 300  
Rubrica: R

CERTIDÃO DE DÉBITOS TRABALHISTAS  
**NEGATIVA**

**EMPREGADOR:** D H SIMOES COMERCIO E SERVICOS LTDA

**INSCRIÇÃO:** 28.589.431/0001-54

**DATA E HORA DA EMISSÃO:** 20/10/2023, às 13:34:55, conforme horário oficial de Brasília

CERTIFICA-SE, de acordo com as informações registradas no sistema de Controle de Processos de Multas e Recursos que, nesta data, **NÃO CONSTAM** débitos decorrentes de autuações em face do empregador acima identificado.

1. Esta certidão abrange todos os estabelecimentos do empregador.
2. A presente certidão não modifica a situação do empregador que conste do cadastro previsto na Portaria Interministerial MTE/SDH n° 2, de 12 de maio de 2011, que disciplina o Cadastro de Empregadores que tenham submetido trabalhadores a condições análogas a de escravo.
3. Conforme artigo 103, § 2º da Portaria MTP n° 667/2021, a certidão ora instituída refletirá sempre a última situação ocorrida em cadastros administrativos pelo emitente, de modo que, havendo processos enviados à Procuradoria da Fazenda Nacional - PFN, quanto a estes, poderá ser obtida certidão específica perante aquele órgão, visando a demonstrar a situação atualizada dos mesmos.
4. Expedida com base na Portaria MTP n° 667, de 8 de novembro de 2021. Emitida gratuitamente.



Dados para conferência da autenticidade desta certidão:

Endereço: <https://eprocesso.sit.trabalho.gov.br/Certidao/Validar>

Código: **HDT4U2E6RV**

A autenticidade também pode ser verificada a partir do QR Code ao lado.



**CERTIDÃO DE REGISTRO E QUITAÇÃO**  
**PESSOA JURÍDICA**  
Lei Federal Nº 5194 de 24 de Dezembro de 1966

**CREA-MA**

Processo: 2023/00096/2023  
Folha: 301  
Rubrica: R

Página 1/2

**Nº 896237/2023**

Emissão: 27/10/2023

Validade: 31/03/2024

Chave: d9Zz0

**Conselho Regional de Engenharia e Agronomia do Estado do Maranhão**

CERTIFICAMOS que a Empresa mencionada encontra-se registrada neste Conselho, nos Termos da Lei 5.194/66, conforme os dados impressos nesta certidão. CERTIFICAMOS, ainda, que até a presente data, a referida pessoa jurídica e seu(s) responsável(is) técnico(s) estão quites com suas anuidades e demais obrigações junto ao Conselho Regional de Engenharia e Agronomia do Maranhão - CREA-MA, estando habilitada a exercer suas atividades, circunscrita à(s) atribuição(ões) de seu(s) responsável(veis) técnico(s).

**Interessado(a)**

Empresa: D H SIMOES COMERCIO E SERVICOS LTDA

CNPJ: 28.589.431/0001-54

Registro: 0005495687

Categoria: Matriz

Capital Social: R\$ 300.000,00

Data do Capital: 18/05/2022

Faixa: 3

Objetivo Social: 33.14-7-17 - MANUTENÇÃO E REPARAÇÃO DE MÁQUINAS E EQUIPAMENTOS DE TERRAPLENAGEM, PAVIMENTAÇÃO E CONSTRUÇÃO, EXCETO TRATORES

38.11-4-00 - COLETA DE RESÍDUOS NÃO-PERIGOSOS

41.20-4-00 - CONSTRUÇÃO DE EDIFÍCIOS

42.11-1-01 - CONSTRUÇÃO DE RODOVIAS E FERROVIAS

42.12-0-00 - CONSTRUÇÃO DE OBRAS DE ARTE ESPECIAIS

42.13-8-00 - OBRAS DE URBANIZAÇÃO - RUAS, PRAÇAS E CALÇADAS

42.22-7-01 - CONSTRUÇÃO DE REDES DE ABASTECIMENTO DE ÁGUA, COLETA DE ESGOTO E CONSTRUÇÕES CORRELATAS, EXCETO OBRAS DE IRRIGAÇÃO

42.99-5-01 - CONSTRUÇÃO DE INSTALAÇÕES ESPORTIVAS E RECREATIVAS

42.99-5-99 - OUTRAS OBRAS DE ENGENHARIA CIVIL NÃO ESPECIFICADAS ANTERIORMENTE

43.11-8-02 - PREPARAÇÃO DE CANTEIRO E LIMPEZA DE TERRENO

43.12-6-00 - PERFURAÇÕES E SONDAGENS

43.13-4-00 - OBRAS DE TERRAPLENAGEM

43.19-3-00 - SERVIÇOS DE PREPARAÇÃO DO TERRENO NÃO ESPECIFICADOS ANTERIORMENTE

43.21-5-00 - INSTALAÇÃO E MANUTENÇÃO ELÉTRICA

43.22-3-01 - INSTALAÇÕES HIDRÁULICAS, SANITÁRIAS E DE GÁS

43.22-3-02 - INSTALAÇÃO E MANUTENÇÃO DE SISTEMAS CENTRAIS DE AR CONDICIONADO, DE VENTILAÇÃO E REFRIGERAÇÃO

43.29-1-04 - MONTAGEM E INSTALAÇÃO DE SISTEMAS E EQUIPAMENTOS DE ILUMINAÇÃO E SINALIZAÇÃO EM VIAS PÚBLICAS, PORTOS E AEROPORTOS

43.30-4-01 - IMPERMEABILIZAÇÃO EM OBRAS DE ENGENHARIA CIVIL

43.30-4-02 - INSTALAÇÃO DE PORTAS, JANELAS, TETOS, DIVISÓRIAS E ARMÁRIOS EMBUTIDOS DE QUALQUER MATERIAL

43.30-4-04 - SERVIÇOS DE PINTURA DE EDIFÍCIOS EM GERAL

43.30-4-05 - APLICAÇÃO DE REVESTIMENTOS E DE RESINAS EM INTERIORES E EXTERIORES

43.30-4-99 - OUTRAS OBRAS DE ACABAMENTO DA CONSTRUÇÃO

43.99-1-01 - ADMINISTRAÇÃO DE OBRAS

43.99-1-03 - OBRAS DE ALVENARIA

43.99-1-05 - PERFURAÇÃO E CONSTRUÇÃO DE POÇOS DE ÁGUA

45.11-1-01 - COMÉRCIO A VAREJO DE AUTOMÓVEIS, CAMIONETAS E UTILITÁRIOS NOVOS

45.11-1-02 - COMÉRCIO A VAREJO DE AUTOMÓVEIS, CAMIONETAS E UTILITÁRIOS USADOS

45.20-0-02 - SERVIÇOS DE LANTERNAGEM OU FUNILARIA E PINTURA DE VEÍCULOS AUTOMOTORES

45.20-0-03 - SERVIÇOS DE MANUTENÇÃO E REPARAÇÃO ELÉTRICA DE VEÍCULOS AUTOMOTORES

45.20-0-04 - SERVIÇOS DE ALINHAMENTO E BALANCEAMENTO DE VEÍCULOS AUTOMOTORES

45.20-0-05 - SERVIÇOS DE LAVAGEM, LUBRIFICAÇÃO E POLIMENTO DE VEÍCULOS AUTOMOTORES

45.20-0-06 - SERVIÇOS DE BORRACHARIA PARA VEÍCULOS AUTOMOTORES

45.20-0-07 - SERVIÇOS DE INSTALAÇÃO, MANUTENÇÃO E REPARAÇÃO DE ACESSÓRIOS PARA VEÍCULOS AUTOMOTORES

45.20-0-08 - SERVIÇOS DE CAPOTARIA

45.30-7-01 - COMÉRCIO POR ATACADO DE PEÇAS E ACESSÓRIOS NOVOS PARA VEÍCULOS AUTOMOTORES

45.30-7-02 - COMÉRCIO POR ATACADO DE PNEUMÁTICOS E CÂMARAS-DE-AR

45.30-7-03 - COMÉRCIO A VAREJO DE PEÇAS E ACESSÓRIOS NOVOS PARA VEÍCULOS AUTOMOTORES

45.30-7-04 - COMÉRCIO A VAREJO DE PEÇAS E ACESSÓRIOS USADOS PARA VEÍCULOS AUTOMOTORES

47.42-3-00 - COMÉRCIO VAREJISTA DE MATERIAL ELÉTRICO

47.44-0-03 - COMÉRCIO VAREJISTA DE MATERIAIS HIDRÁULICOS

47.44-0-05 - COMÉRCIO VAREJISTA DE MATERIAIS DE CONSTRUÇÃO NÃO ESPECIFICADOS ANTERIORMENTE

47.44-0-99 - COMÉRCIO VAREJISTA DE MATERIAIS DE CONSTRUÇÃO EM GERAL

47.54-7-03 - COMÉRCIO VAREJISTA DE ARTIGOS DE ILUMINAÇÃO

49.23-0-02 - SERVIÇO DE TRANSPORTE DE PASSAGEIROS - LOCAÇÃO DE AUTOMÓVEIS COM MOTORISTA

49.24-8-00 - TRANSPORTE ESCOLAR

49.29-9-01 - TRANSPORTE RODOVIÁRIO COLETIVO DE PASSAGEIROS, SOB REGIME DE FRETAMENTO, MUNICIPAL

49.29-9-02 - TRANSPORTE RODOVIÁRIO COLETIVO DE PASSAGEIROS, SOB REGIME DE FRETAMENTO, INTERMUNICIPAL, INTERESTADUAL E INTERNACIONAL

52.12-5-00 - CARGA E DESCARGA

52.29-0-02 - SERVIÇOS DE REBOQUE DE VEÍCULOS

77.11-0-00 - LOCAÇÃO DE AUTOMÓVEIS SEM CONDUTOR

77.19-5-99 - LOCAÇÃO DE OUTROS MEIOS DE TRANSPORTE NÃO ESPECIFICADOS ANTERIORMENTE, SEM CONDUTOR

77.31-4-00 - ALUGUEL DE MÁQUINAS E EQUIPAMENTOS AGRÍCOLAS SEM OPERADOR

81.29-0-00 - ATIVIDADES DE LIMPEZA NÃO ESPECIFICADAS ANTERIORMENTE

Restrições Relativas ao Objetivo Social: EMPRESA HABILITADA PARA ATUAR SOMENTE NA ÁREA DA ENGENHARIA CIVIL. NÃO ATRIBUIÇÕES DE SEU RESPONSÁVEL TÉCNICO.





**CERTIDÃO DE REGISTRO E QUITAÇÃO**  
**PESSOA JURÍDICA**  
Lei Federal Nº 5194 de 24 de Dezembro de 1966

**CREA-MA**

Processo: 1023110096/2023  
Folha: 302  
Rubrica: R

Página 2/2

**Nº 896237/2023**  
Emissão: 27/10/2023  
Validade: 31/03/2024  
Chave: d9Zz0

**Conselho Regional de Engenharia e Agronomia do Estado do Maranhão**

Endereço Matriz: RUA CIDADE VERDE, 18, QUADRA 33, MERCES, PAÇO DO LUMIAR, MA, 65130000

Tipo de Registro: Registro Definitivo de Empresa

Data Inicial: 27/10/2023

Data Final: Indefinido

Registro Regional: 0000549628DDMA

**Descrição**

CERTIDÃO DE REGISTRO E QUITAÇÃO PESSOA JURÍDICA

**Informações / Notas**

- A capacidade técnico-profissional da empresa é comprovada pelo conjunto dos acervos técnicos dos profissionais constantes de seu quadro técnico.

- Esta certidão perderá a validade, caso ocorra qualquer alteração posterior dos elementos cadastrais nela contidos

**Última Anuidade Paga**

Ano: 2023 (1/1)

**Autos de Infração**

Nada consta

**Responsáveis Técnicos**

Profissional: MAURO BRAGA DO NASCIMENTO

Registro: 1103881523

CPF: 431.\*\*\*.\*\*\*-00

Data Início: 27/10/2023

Data Fim: 30/06/2024

Data Fim de Contrato: Indefinido

Títulos do Profissional:

ENGENHEIRO CIVIL

Atribuição: ART. 7 DA RES 218 DE 29/09/1973 DO CONFEA.

ENGENHARIA DE AVALIAÇÕES E PERÍCIAS

Tipo de Responsabilidade: RESPONSÁVEL TÉCNICO

**Sócios**

Sócio: DIEGO HENRIQUE S BRASIL

CPF: 032.\*\*\*.\*\*\*-52

Função: EMPRESARIO







processo: 7013110095/2023  
Folha: 303  
Rubrica: R

MINISTÉRIO DO TRABALHO E EMPREGO  
SECRETARIA DE INSPEÇÃO DO TRABALHO

**CERTIDÃO**

**EMPREGADOR:** D H SIMOES COMERCIO E SERVICOS LTDA

**CNPJ:** 28.589.431/0001-54

**CERTIDÃO EMITIDA** em 20/10/2023, às 10:18:27

Conforme os registros administrativos do Sistema de Escrituração Digital das Obrigações Fiscais, Previdenciárias e Trabalhistas (eSocial), certifica-se que o empregador acima identificado está, na data de processamento dos dados, desobrigado a reservar percentual de seus cargos para pessoas com deficiência ou beneficiários reabilitados pela Previdência Social, tendo em vista o não enquadramento na hipótese legal prevista no art. 93, caput, da Lei nº 8.213 de 1991.

**Data do processamento dos dados:** 15/10/2023

1. Esta certidão reflete tão somente os dados constantes dos registros administrativos do eSocial. Esses dados são declarados pelo próprio empregador, não havendo validação por parte da Secretaria de Inspeção do Trabalho.
2. Esta certidão não abrange autos de infração e decisões judiciais relativos à obrigação de preencher vagas com pessoas com deficiência ou beneficiários reabilitados da Previdência Social, conforme art. 93 da Lei nº 8.213 de 1991.
3. Esta certidão abrange todos os estabelecimentos do empregador.
4. A autenticidade desta certidão poderá ser confirmada no endereço <https://certidoes.sit.trabalho.gov.br/pcdreab/verificar> com o código de verificação **Gtd5GTpqomWQO2R**.

# W CALDAS DE OLIVEIRA

## ATESTADO DE CAPACIDADE TÉCNICA

**Contratante:**

**W CALDAS DE OLIVEIRA**

Endereço: Av. Paulino Neves, SN – Centro, Paulino Neves-MA, CEP 65540-000

CNPJ: 22.193.243/000126

**Contratada:**

**D H SIMÕES COMERCIO E SERVIÇOS LTDA**

Endereço: Rua Cidade Verde, n° 18, Quadra 33 – Mercês, Paço do Lumiar, CEP 65.130-000

CNPJ n°: 28.589.431/0001-54

Atestamos para os devidos fins que a empresa **D H SIMÕES COMERCIO E SERVIÇOS LTDA**, acima descrita, prestou o(s) serviço(s) abaixo discriminado(s), atendendo a todos os requisitos técnicos qualitativos e quantitativos exigidos por esta contratante.

Serviços prestados: Recuperação e construção de estradas vicinais para atendimento e cumprimento em contratos de responsabilidade do TOMADOR.

Por ser verdade, firmamos o presente.

Paulino Neves/MA, 20 de outubro de 2023.

**WILLIAM  
CALDAS DE  
OLIVEIRA**  
Willian Caldas de Oliveira  
Titular

Digitally signed by WILLIAM CALDAS DE OLIVEIRA  
DN: CN=WILLIAM CALDAS DE OLIVEIRA,  
E=ALTONSFEREIRA@GMAIL.COM  
Reason: I am the author of this document  
Location:  
Date: 2023.10.27 18:05:17-0300  
Font: PDF Reader Version: 12.1.3

Processo: 10231/0095/2023  
Folha: 305  
Rubrica: R

# W CALDAS DE OLIVEIRA

## ATESTADO DE CAPACIDADE TÉCNICA

**Contratante:**

**W CALDAS DE OLIVEIRA**

Endereço: Av. Paulino Neves, SN – Centro, Paulino Neves-MA, CEP 65540-000

CNPJ: 22.193.243/000126

**Contratada:**

**D H SIMÕES COMERCIO E SERVIÇOS LTDA**

Endereço: Rua Cidade Verde, nº 18, Quadra 33 – Mercês, Paço do Lumiar, CEP 65.130-000

CNPJ nº: 28.589.431/0001-54

Atestamos para os devidos fins que a empresa **D H SIMÕES COMERCIO E SERVIÇOS LTDA**, acima descrita, prestou o(s) serviço(s) abaixo discriminado(s), atendendo a todos os requisitos técnicos qualitativos e quantitativos exigidos por esta contratante.

Serviços prestados: Recuperação e construção de estradas vicinais para atendimento e cumprimento em contratos de responsabilidade do TOMADOR.

Por ser verdade, firmamos o presente.

Paulino Neves/MA, 20 de outubro de 2023.

**WILLIAM  
CALDAS DE  
OLIVEIRA**  
Willian Caldas de Oliveira  
Titular

Digitally signed by WILLIAM CALDAS DE OLIVEIRA  
DN: CN=WILLIAM CALDAS DE OLIVEIRA,  
E=H1.TONBESPIRE@GMAIL.COM  
Reason: I am the author of this document  
Location:  
Date: 2023.10.27 16:05:17 -0300  
Full PDF Reader Version: 12.1.3



PODER JUDICIÁRIO  
JUSTIÇA DO TRABALHO

## CERTIDÃO NEGATIVA DE DÉBITOS TRABALHISTAS

Nome: D H SIMOES COMERCIO E SERVICOS LTDA (MATRIZ E FILIAIS)

CNPJ: 28.589.431/0001-54

Certidão nº: 33855772/2023

Expedição: 10/07/2023, às 21:12:39

Validade: 06/01/2024 - 180 (cento e oitenta) dias, contados da data de sua expedição.

Certifica-se que D H SIMOES COMERCIO E SERVICOS LTDA (MATRIZ E FILIAIS), inscrito(a) no CNPJ sob o nº 28.589.431/0001-54, **NÃO CONSTA** como inadimplente no Banco Nacional de Devedores Trabalhistas.

Certidão emitida com base nos arts. 642-A e 883-A da Consolidação das Leis do Trabalho, acrescentados pelas Leis ns.º 12.440/2011 e 13.467/2017, e no Ato 01/2022 da CGJT, de 21 de janeiro de 2022. Os dados constantes desta Certidão são de responsabilidade dos Tribunais do Trabalho.

No caso de pessoa jurídica, a Certidão atesta a empresa em relação a todos os seus estabelecimentos, agências ou filiais.

A aceitação desta certidão condiciona-se à verificação de sua autenticidade no portal do Tribunal Superior do Trabalho na Internet (<http://www.tst.jus.br>).

Certidão emitida gratuitamente.

### INFORMAÇÃO IMPORTANTE

Do Banco Nacional de Devedores Trabalhistas constam os dados necessários à identificação das pessoas naturais e jurídicas inadimplentes perante a Justiça do Trabalho quanto às obrigações estabelecidas em sentença condenatória transitada em julgado ou em acordos judiciais trabalhistas, inclusive no concernente aos recolhimentos previdenciários, a honorários, a custas, a emolumentos ou a recolhimentos determinados em lei; ou decorrentes de execução de acordos firmados perante o Ministério Público do Trabalho, Comissão de Conciliação Prévia ou demais títulos que, por disposição legal, contiver força executiva.

ALTERAÇÃO CONTRATUAL Nº 02 E CONSOLIDAÇÃO DO CONTRATO SOCIAL DA SOCIEDADE EMPRESÁRIA LIMITADA  
C G VIDAL DOS REIS COMERCIO E SERVICOS LTDA

CARLOS GABRIEL VIDAL DOS REIS, BRASILEIRO, NATURAL DE BARREIRINHAS, ESTADO DO MARANHÃO, SOLTEIRO, NASCIDO NO DIA 12/08/1999, EMPRESARIO, CPF Nº 616.672.143-90, RG Nº 4480650 – SSP/ MA, DOMICILIADO E RESIDENTE NA RUA DEMETRIO RIBEIRO SN, BAIRRO CENTRO – PAULINO NEVES - MA, CEP: 65585-000;

ÚNICO SÓCIO DA SOCIEDADE EMPRESÁRIA LIMITADA "C G VIDAL DOS REIS COMERCIO E SERVIÇOS LTDA" COM SEDE Á RUA DEMETRIO RIBEIRO SN, BAIRRO CENTRO – PAULINO NEVES - MA, CEP: 65585-000, INSCRITA NA JUNTA COMERCIAL DO ESTADO DO MARANHÃO SOB O NIRE 21200973867, INSCRITA NO CNPJ SOB Nº 28.589.431/0001-54, RESOLVE ASSIM, ALTERAR O CONTRATO SOCIAL CONFORME AS CLAUSULAS E DISPOSIÇÕES A SEGUIR:

CLÁUSULA PRIMEIRA: É ADMITIDO NA SOCIEDADE O SÓCIO DIEGO HENRIQUE SIMOES BRASIL, BRASILEIRO, NATURAL DE SÃO LUIS, ESTADO DO MARANHÃO, SOLTEIRO, NASCIDO NO DIA 18/11/1990, EMPRESARIO, CPF Nº 032.903.423-52, CNH Nº 04716460529 – DETRAN/MA, DOMICILIADO E RESIDENTE NA RUA CIDADE VERDE Nº 18 – QUADRA 33, BAIRRO MERCES – PAÇO DO LUMIAR - MA, CEP: 65130-000;

CLÁUSULA SEGUNDA: O SÓCIO CARLOS GABRIEL VIDAL DOS REIS, JÁ QUALIFICADO, RETIRA-SE DA SOCIEDADE E TRANSFERE 300.000 (TREZENTAS MIL) COTAS NO VALOR DE R\$ 1,00 (UM REAL) CADA, TOTALIZANDO O VALOR DE R\$ 300.000,00 (TREZENTOS MIL REAIS) AO SÓCIO DIEGO HENRIQUE SIMOES BRASIL. POR ESTE ATO TAMBÉM, O SÓCIO QUE SE RETIRA DÁ A MAIS AMPLA E RASA QUITAÇÃO DE SEUS DIREITOS, NADA MAIS TENDO A RECLAMAR EM TEMPO ALGUM QUANTO A SEUS DIREITOS NA SOCIEDADE.

PARÁGRAFO 1º: EM DECORRÊNCIA DA PRESENTE ALTERAÇÃO CONTRATUAL, O CAPITAL SOCIAL FICA DISTRIBUÍDO DA FORMA ABAIXO:

SÓCIO	QUOTAS	%	VALOR
DIEGO HENRIQUE SIMOES BRASIL	300.000	100	300.000,00
TOTAL	300.000	100	300.000,00

CLÁUSULA TERCEIRA: ALTERA-SE A RAZÃO SOCIAL PARA "D H SIMOES COMERCIO E SERVIÇOS LTDA"

CLÁUSULA QUARTA: ALTERA-SE O ENDEREÇO PARA RUA CIDADE VERDE Nº 18 – QUADRA 33, BAIRRO MERCES – PAÇO DO LUMIAR - MA, CEP: 65130-000;

CLÁUSULA QUINTA: O OBJETO SOCIAL DA SOCIEDADE ALTERA-SE PARA: SERVIÇOS DE MANUTENÇÃO E REPARAÇÃO MECÂNICA DE VEÍCULOS AUTOMOTORES SERVIÇOS DE SERVIÇOS DE MANUTENÇÃO E REPARAÇÃO MECÂNICA DE VEÍCULOS AUTOMOTORES SERVIÇOS DE LANTERNAGEM OU FUNILARIA E PINTURA DE VEÍCULOS AUTOMOTORES SERVIÇOS DE MANUTENÇÃO E REPARAÇÃO ELÉTRICA DE VEÍCULOS AUTOMOTORES SERVIÇOS DE ALINHAMENTO E BALANCEAMENTO DE VEÍCULOS AUTOMOTORES SERVIÇOS DE LAVAGEM, LUBRIFICAÇÃO E POLIMENTO DE VEÍCULOS AUTOMOTORES SERVIÇOS DE BORRACHARIA PARA VEÍCULOS AUTOMOTORES SERVIÇOS DE INSTALAÇÃO, MANUTENÇÃO E REPARAÇÃO DE ACESSÓRIOS PARA VEÍCULOS AUTOMOTORES SERVIÇOS DE CAPOTARIA COMÉRCIO POR ATACADO DE PEÇAS E ACESSÓRIOS NOVOS PARA VEÍCULOS AUTOMOTORES COMÉRCIO POR ATACADO DE PNEUMÁTICOS E CÂMARAS DE ARCOMÉRCIO A VAREJO DE PEÇAS E ACESSÓRIOS NOVOS PARA VEÍCULOS AUTOMOTORES COMÉRCIO A VAREJO DE PEÇAS E ACESSÓRIOS USADOS PARA VEÍCULOS AUTOMOTORES SERVIÇO DE TRANSPORTE DE PASSAGEIROS - LOCAÇÃO DE AUTOMÓVEIS COM MOTORISTA TRANSPORTE RODOVIÁRIO COLETIVO DE PASSAGEIROS, SOB REGIME DE FRETAMENTO, INTERMUNICIPAL, INTERESTADUAL E INTERNACIONAL SERVIÇOS DE REBOQUE DE VEÍCULOS LOCAÇÃO DE AUTOMÓVEIS SEM CONDUTOR COMÉRCIO A VAREJO DE AUTOMÓVEIS, CAMIONETAS E UTILITÁRIOS NOVOS COMÉRCIO A VAREJO DE AUTOMÓVEIS, CAMIONETAS E UTILITÁRIOS USADOS OBRAS DE ALVENARIA; CONSTRUÇÃO DE EDIFÍCIOS; OBRAS DE URBANIZAÇÃO - RUAS, PRAÇAS E CALÇADAS; CONSTRUÇÃO DE INSTALAÇÕES ESPORTIVAS E RECREATIVAS; OUTRAS OBRAS DE ENGENHARIA CIVIL NÃO ESPECIFICADAS ANTERIORMENTE (OBRAS DE CONTENÇÃO, CONSTRUÇÃO DE ESTRUTURAS); PREPARAÇÃO DE CANTEIRO E LIMPEZA DE TERRENO; PERFURAÇÕES E SONDAGENS; OBRAS DE TERRAPLENAGEM; SERVIÇOS DE PREPARAÇÃO DO TERRENO NÃO ESPECIFICADOS ANTERIORMENTE (DEMARCAÇÃO DOS LOCAIS PARA CONSTRUÇÃO, DRENAGEM DO SOLO); INSTALAÇÃO E MANUTENÇÃO ELÉTRICA; IMPERMEABILIZAÇÃO EM OBRAS DE ENGENHARIA CIVIL; INSTALAÇÃO DE PORTAS, JANELAS, TETOS, DIVISÓRIAS E ARMÁRIOS EMBUTIDOS DE QUALQUER MATERIAL; SERVIÇOS DE PINTURA DE EDIFÍCIOS EM GERAL; APLICAÇÃO DE REVESTIMENTOS E DE RESINAS EM INTERIORES E EXTERIORES; OUTRAS OBRAS DE ACABAMENTO DA CONSTRUÇÃO; ADMINISTRAÇÃO DE OBRAS; COLETA DE RESÍDUOS NÃO PERIGOSOS; LOCAÇÃO DE OUTROS MEIOS DE TRANSPORTE NÃO ESPECIFICADOS ANTERIORMENTE, SEM CONDUTOR (CAMINHÕES, ONIBUS, VANS); PERFURAÇÃO E CONSTRUÇÃO DE POÇOS DE ÁGUA; MONTAGEM E INSTALAÇÃO DE SISTEMAS E EQUIPAMENTOS DE ILUMINAÇÃO E SINALIZAÇÃO EM VIAS PÚBLICAS, PORTOS E AEROPORTOS; COMÉRCIO VAREJISTA DE MATERIAL ELÉTRICO; SERVIÇO DE MANEJO DE ANIMAIS; ATIVIDADES DE LIMPEZA NÃO ESPECIFICADAS ANTERIORMENTE (ROÇAMENTO E CAPINAGEM) ALUGUEL DE MÁQUINAS E EQUIPAMENTOS AGRÍCOLAS SEM OPERADOR ALUGUEL DE MÁQUINAS E EQUIPAMENTOS PARA CONSTRUÇÃO SEM OPERADOR, EXCETO ANDAIMES COMÉRCIO VAREJISTA DE MATERIAIS DE CONSTRUÇÃO EM GERAL MANUTENÇÃO E REPARAÇÃO DE MÁQUINAS E EQUIPAMENTOS DE TERRAPLENAGEM, PAVIMENTAÇÃO E CONSTRUÇÃO, EXCETO TRATORES OBRAS DE URBANIZAÇÃO - RUAS, PRAÇAS E CALÇADAS CONSTRUÇÃO DE OBRAS DE ARTE ESPECIAIS CONSTRUÇÃO DE RODOVIAS E FERROVIAS CONSTRUÇÃO DE REDES DE ABASTECIMENTO DE ÁGUA, COLETA DE ESGOTO E CONSTRUÇÕES CORRELATAS, EXCETO OBRAS DE IRRIGAÇÃO PERFURAÇÃO E CONSTRUÇÃO DE POÇOS DE ÁGUA TRANSPORTE ESCOLAR INSTALAÇÃO E MANUTENÇÃO DE SISTEMAS CENTRAIS DE AR CONDICIONADO, DE VENTILAÇÃO E REFRIGERAÇÃO INSTALAÇÕES HIDRÁULICAS, SANITÁRIAS E DE GÁS TRANSPORTE RODOVIÁRIO COLETIVO DE PASSAGEIROS, SOB REGIME DE FRETAMENTO, MUNICIPAL (ONIBUS) CARGA E COMÉRCIO VAREJISTA DE MATERIAIS HIDRÁULICOS COMÉRCIO VAREJISTA DE MATERIAIS DE CONSTRUÇÃO NÃO ESPECIFICADOS ANTERIORMENTE (BOMBA D'ÁGUA, CAIXAS DE ÁGUA, VERGALHÕES E ARMAÇÕES METÁLICAS), COMÉRCIO VAREJISTA DE ARTIGOS DE ILUMINAÇÃO;

A VISTA DA MODIFICAÇÃO ORA AJUSTADA, CONSOLIDA-SE O CONTRATO SOCIAL COM A SEGUINTE REDAÇÃO.

**CLÁUSULA 1ª:** A SOCIEDADE GIRA SOB O NOME EMPRESARIAL **D H SIMOES COMERCIO E SERVIÇOS LTDA**, COM SEDE À RUA CIDADE VERDE Nº 18 – QUADRA 33, BAIRRO MERCES – PAÇO DO LUMIAR - MA, CEP: 65130-000;

**CLÁUSULA 2ª:** A SOCIEDADE INICIOU SUAS ATIVIDADES EM 19/08/2017 E SEU PRAZO DE DURAÇÃO É POR TEMPO INDETERMINADO.

**CLÁUSULA 3ª:** O SEU OBJETO SOCIAL É: SERVIÇOS DE MANUTENÇÃO E REPARAÇÃO MECÂNICA DE VEÍCULOS AUTOMOTORES SERVIÇOS DE SERVIÇOS DE MANUTENÇÃO E REPARAÇÃO MECÂNICA DE VEÍCULOS AUTOMOTORES SERVIÇOS DE LANTERNAGEM OU FUNILARIA E PINTURA DE VEÍCULOS AUTOMOTORES SERVIÇOS DE MANUTENÇÃO E REPARAÇÃO ELÉTRICA DE VEÍCULOS AUTOMOTORES SERVIÇOS DE ALINHAMENTO E BALANCEAMENTO DE VEÍCULOS AUTOMOTORES SERVIÇOS DE LAVAGEM, LUBRIFICAÇÃO E POLIMENTO DE VEÍCULOS AUTOMOTORES SERVIÇOS DE BORRACHARIA PARA VEÍCULOS AUTOMOTORES SERVIÇOS DE INSTALAÇÃO, MANUTENÇÃO E REPARAÇÃO DE ACESSÓRIOS PARA VEÍCULOS AUTOMOTORES SERVIÇOS DE CAPOTARIA COMÉRCIO POR ATACADO DE PEÇAS E ACESSÓRIOS NOVOS PARA VEÍCULOS AUTOMOTORES COMÉRCIO POR ATACADO DE PNEUMÁTICOS E CÂMARAS DE ARCOMÉRCIO A VAREJO DE PEÇAS E ACESSÓRIOS NOVOS PARA VEÍCULOS AUTOMOTORES COMÉRCIO A VAREJO DE PEÇAS E ACESSÓRIOS USADOS PARA VEÍCULOS AUTOMOTORES SERVIÇO DE TRANSPORTE DE PASSAGEIROS - LOCAÇÃO DE AUTOMÓVEIS COM MOTORISTA TRANSPORTE RODOVIÁRIO COLETIVO DE PASSAGEIROS, SOB REGIME DE FRETAMENTO, INTERMUNICIPAL, INTERESTADUAL E INTERNACIONAL SERVIÇOS DE REBOQUE DE VEÍCULOS LOCAÇÃO DE AUTOMÓVEIS SEM CONDUTOR COMÉRCIO A VAREJO DE AUTOMÓVEIS, CAMIONETAS E UTILITÁRIOS NOVOS COMÉRCIO A VAREJO DE AUTOMÓVEIS, CAMIONETAS E UTILITÁRIOS USADOS OBRAS DE ALVENARIA; CONSTRUÇÃO DE EDIFÍCIOS; OBRAS DE URBANIZAÇÃO - RUAS, PRAÇAS E CALÇADAS; CONSTRUÇÃO DE INSTALAÇÕES ESPORTIVAS E RECREATIVAS; OUTRAS OBRAS DE ENGENHARIA CIVIL NÃO ESPECIFICADAS ANTERIORMENTE (OBRAS DE CONTENÇÃO, CONSTRUÇÃO DE ESTRUTURAS); PREPARAÇÃO E DE CANTEIRO E LIMPEZA DE TERRENO; PERFURAÇÕES E SONDAGENS; OBRAS DE TERRAPLENAGEM; SERVIÇOS DE PREPARAÇÃO DO TERRENO NÃO ESPECIFICADOS ANTERIORMENTE (DEMARCAÇÃO DOS LOCAIS PARA CONSTRUÇÃO, DRENAGEM DO SOLO); INSTALAÇÃO E MANUTENÇÃO ELÉTRICA; IMPERMEABILIZAÇÃO EM OBRAS DE ENGENHARIA CIVIL; INSTALAÇÃO DE PORTAS, JANELAS, TETOS, DIVISÓRIAS E ARMÁRIOS EMBUTIDOS DE QUALQUER MATERIAL; SERVIÇOS DE PINTURA DE EDIFÍCIOS EM GERAL; APLICAÇÃO DE REVESTIMENTOS E DE RESINAS EM INTERIORES E EXTERIORES; OUTRAS OBRAS DE ACABAMENTO DA CONSTRUÇÃO; ADMINISTRAÇÃO DE OBRAS; COLETA DE RESÍDUOS NÃO PERIGOSOS; LOCAÇÃO DE OUTROS MEIOS DE TRANSPORTE NÃO ESPECIFICADOS ANTERIORMENTE, SEM CONDUTOR (CAMINHÕES, ONIBUS, VANS); PERFURAÇÃO E CONSTRUÇÃO DE POÇOS DE ÁGUA; MONTAGEM E INSTALAÇÃO DE SISTEMAS E EQUIPAMENTOS DE ILUMINAÇÃO E SINALIZAÇÃO EM VIAS PÚBLICAS, PORTOS E AEROPORTOS; COMÉRCIO VAREJISTA DE MATERIAL ELÉTRICO; SERVIÇO DE MANEJO DE ANIMAIS; ATIVIDADES DE LIMPEZA NÃO ESPECIFICADAS ANTERIORMENTE (ROÇAMENTO E CAPINAGEM) ALUGUEL DE MÁQUINAS E EQUIPAMENTOS AGRÍCOLAS SEM OPERADOR ALUGUEL DE MÁQUINAS E EQUIPAMENTOS PARA CONSTRUÇÃO SEM OPERADOR, EXCETO ANDAIMES COMÉRCIO VAREJISTA DE MATERIAIS DE CONSTRUÇÃO EM GERAL MANUTENÇÃO E REPARAÇÃO DE MÁQUINAS E EQUIPAMENTOS DE TERRAPLENAGEM, PAVIMENTAÇÃO E CONSTRUÇÃO, EXCETO TRATORES OBRAS DE URBANIZAÇÃO - RUAS, PRAÇAS E CALÇADAS CONSTRUÇÃO DE OBRAS DE ARTE ESPECIAIS CONSTRUÇÃO DE RODOVIAS E FERROVIAS CONSTRUÇÃO DE REDES DE ABASTECIMENTO DE ÁGUA, COLETA DE ESGOTO E CONSTRUÇÕES CORRELATAS, EXCETO OBRAS DE IRRIGAÇÃO PERFURAÇÃO E CONSTRUÇÃO DE POÇOS DE ÁGUA TRANSPORTE ESCOLAR INSTALAÇÃO E MANUTENÇÃO DE SISTEMAS CENTRAIS DE AR CONDICIONADO, DE VENTILAÇÃO E REFRIGERAÇÃO INSTALAÇÕES HIDRÁULICAS, SANITÁRIAS E DE GÁS TRANSPORTE RODOVIÁRIO COLETIVO DE PASSAGEIROS, SOB REGIME DE FRETAMENTO, MUNICIPAL (ÔNIBUS) CARGA E COMÉRCIO VAREJISTA DE MATERIAIS HIDRÁULICOS COMÉRCIO VAREJISTA DE MATERIAIS DE CONSTRUÇÃO NÃO ESPECIFICADOS ANTERIORMENTE (BOMBA D'ÁGUA, CAIXAS DE ÁGUA, VERGALHÕES E ARMAÇÕES METÁLICAS); COMÉRCIO VAREJISTA DE ARTIGOS DE ILUMINAÇÃO;

**CLÁUSULA 4ª:** O CAPITAL DA SOCIEDADE EMPRESARIAL É DE R\$ 300.000,00 (TREZENTOS MIL REAIS), DIVIDIDO EM 300.000 (TREZENTOS MIL) DE COTAS NO VALOR DE R\$ 1,00 (UM REAL) CADA, INTEGRALIZADO EM MOEDA CORRENTE DO PAÍS, DISTRIBUIDO NA FORMA ABAIXO:

SÓCIO	QUOTAS	%	VALOR
DIEGO HENRIQUE SIMOES BRASIL	300.000	100	300.000,00
TOTAL	300.000	100	300.000,00

**CLÁUSULA 5ª:** A RESPONSABILIDADE DE CADA SÓCIO É RESTRITA AO VALOR DE SUAS QUOTAS, MAS TODOS RESPONDEM SOLIDARIAMENTE PELA INTEGRALIZAÇÃO DO CAPITAL SOCIAL.

**CLÁUSULA 6ª:** AS QUOTAS SÃO INDIVISÍVEIS E NÃO PODERÃO SER CEDIDAS OU TRANSFERIDAS A TERCEIROS SEM O CONSENTIMENTO DO OUTRO SÓCIO, A QUEM FICA ASSEGURADO, EM IGUALDADE DE CONDIÇÕES E PREÇO, O DIREITO DE PREFERÊNCIA PARA SUA AQUISIÇÃO SE POSTAS À VENDA, FORMALIZANDO, SE REALIZADA A CESSÃO DELAS, A ALTERAÇÃO CONTRATUAL PERTINENTE.

**CLÁUSULA 7ª:** A SOCIEDADE PODERÁ A QUALQUER TEMPO, ABRIR OU FECHAR FILIAIS OU OUTRA DEPENDÊNCIA, MEDIANTE ALTERAÇÃO CONTRATUAL ASSINADA POR TODOS OS SÓCIOS;

**CLÁUSULA 8ª:** OS SÓCIOS PODERÃO DE COMUM ACORDO, FIXAR UMA RETIRADA MENSAL A TÍTULO DE "PRO-LABORE", OBSERVADAS AS DISPOSIÇÕES REGULAMENTARES PERTINENTES.

**CLÁUSULA 9ª:** FALECENDO OU INTERDITADO QUALQUER SÓCIO, A SOCIEDADE CONTINUARÁ SUAS ATIVIDADES COM OS HERDEIROS, SUCESSORES E O INCAPAZ, NÃO SENDO POSSÍVEL OU INEXISTINDO INTERESSE DESTES OU DO SÓCIO REMANESCENTE, O VALOR DE SEUS HAVERES SERÁ APURADO E LIQUIDADO COM BASE NA SITUAÇÃO PATRIMONIAL DA SOCIEDADE, À DATA DA RESOLUÇÃO, VERIFICADA EM BALANÇO ESPECIAL LEVANTADO.

CLÁUSULA 10ª: A ADMINISTRAÇÃO DA SOCIEDADE CABERÁ ISOLADAMENTE AO SÓCIO ADMINISTRADOR DIEGO HENRIQUE SIMOES BRASIL O USO DO NOME EMPRESARIAL, VEDADO, NO ENTANTO, EM ATIVIDADES ESTRANHAS AO INTERESSE SOCIAL OU ASSUMIR OBRIGAÇÕES SEJA EM FAVOR DE QUALQUER DOS QUOTISTAS OU DE TERCEIROS, BEM COMO ONERAR OU ALIENAR BENS IMÓVEIS DA SOCIEDADE, SEM AUTORIZAÇÃO DO OUTRO SÓCIO.;

CLÁUSULA 11ª: AO TÉRMINO DE CADA EXERCÍCIO SOCIAL, EM 31 DE DEZEMBRO, O SÓCIO ADMINISTRADOR DIEGO HENRIQUE SIMOES BRASIL PROCEDERÁ AO LEVANTAMENTO DO BALANÇO PATRIMONIAL, DE RESULTADO ECONÔMICO E, APURADOS OS RESULTADOS DO EXERCÍCIO, APÓS AS DEDUÇÕES PREVISTAS EM LEI E FORMAÇÃO DAS RESERVAS QUE FOREM CONSIDERADAS NECESSÁRIAS, OS LUCROS E PREJUÍZOS SERÃO DISTRIBUÍDOS E SUPOSTOS PELOS SÓCIOS, PROPORCIONALMENTE AS QUOTAS DO CAPITAL SOCIAL QUE DETIVEREM.

CLÁUSULA 12ª: O SÓCIO ADMINISTRADOR DIEGO HENRIQUE SIMOES BRASIL DECLARA, SOB AS PENAS DA LEI, DE QUE NÃO ESTA IMPEDIDO DE EXERCER A ADMINISTRAÇÃO DA SOCIEDADE, POR LEI ESPECIAL, OU EM VIRTUDE DE CONDENAÇÃO CRIMINAL, OU POR SE ENCONTRAR SOB OS EFEITOS DELA, A PENAS QUE VEDE, AINDA QUE TEMPORARIAMENTE, O ACESSO A CARGOS PÚBLICOS OU POR CRIME FALIMENTAR, DE PREVARICAÇÃO, PEITA OU SUBORNO, CONCUSSÃO, PECULATO, OU CONTRA A ECONOMIA POPULAR, CONTRA O SISTEMA FINANCEIRO NACIONAL, CONTRA NÔRMAS DE DEFESA DA CONCORRÊNCIA, CONTRA AS RELAÇÕES DE CONSUMO, FÉ PÚBLICA, OU A PROPRIEDADE.

CLÁUSULA 13ª: FICA ELEITO O FORO DE PAÇO DO LUMIAR – MARANHÃO PARA O EXERCÍCIO E O CUMPRIMENTO DOS DIREITOS E OBRIGAÇÕES RESULTANTES DESTES CONTRATOS.

E POR ESTAREM ASSIM JUSTOS E CONTRATADOS ASSINAM O PRESENTE INSTRUMENTO.

SÃO LUIS – MA, 18 DE MAIO DE 2022.

  
CARLOS GABRIEL VIDAL DOS REIS

  
DIEGO HENRIQUE SIMOES BRASIL

Processo: 2023.110095/2023  
Folha: 309  
Rubrica: R



Processo: 1023110095/2023  
Folha: 310  
Rubrica: R

## TERMO DE AUTENTICIDADE

Eu, JOSE AILTON BARROS PEREIRA, com inscrição ativa no CRC/MA, sob o n° 008142, registrado em 09/01/2001, inscrito no CPF n° 17146372391, DECLARO, sob as penas da Lei Penal, e sem prejuízo das sanções administrativas e cíveis, que este documento é autêntico e condiz com o original.

IDENTIFICAÇÃO DO(S) ASSINANTE(S)		
CPF	N° do Registro	Nome
17146372391	008142	JOSE AILTON BARROS PEREIRA

**JUCEMA**

CERTIFICO O REGISTRO EM 20/05/2022 18:27 SOB N° 20220328242.  
PROTOCOLO: 220328242 DE 20/05/2022.  
CÓDIGO DE VERIFICAÇÃO: 12206504949. CNPJ DA SEDE: 28589431000154.  
NIRE: 21200973867. COM EFEITOS DO REGISTRO EM: 18/05/2022.  
D H SIMOES COMERCIO E SERVICOS LTDA

RICARDO DINIZ DIAS  
SECRETÁRIO-GERAL  
[www.empresafacil.ma.gov.br](http://www.empresafacil.ma.gov.br)





**PREFEITURA DE PAÇO DO LUMIAR**  
**SEMAZ - SECRETARIA MUNICIPAL DA FAZENDA**

PARA VALIDAÇÃO DESTES DOCUMENTOS ACESSE O SITE  
PREFEITURAMODERNA.COM.BR, ESCOLHA SUA PREFEITURA,  
ACESSE A VALIDAÇÃO E INFORME O Nº DA CERTIDÃO.

<b>CERTIDÃO NEGATIVA</b>	<b>Nº 0022754</b>
--------------------------	-------------------

Informações do Contribuinte		
CÓDIGO CMC	TÍTULO ESTABELECIMENTO	CPF / CNPJ
1937564	D H SIMOES COMERCIO E SERVICOS LTDA	28.589.431/0001-54

Endereço do Contribuinte			
ENDEREÇO	RUA CIDADE VERDE		NÚMERO
			18
NÚMERO CEP	MUNICÍPIO - UF	NOME EDIFÍCIO	APTO / SALA
65130000	PAÇO DO LUMIAR - MA		

Informações do Requerente		
Nº DE DOCUMENTO	NOME DO REQUERENTE	FINALIDADE
03290342352	D H SIMOES COMERCIO E SERVICOS LTDA	CADASTRO
	OBSERVAÇÕES	

<b>Data de Emissão: 18/09/2023</b>	<b>Data de Validade: 17/12/2023</b>
------------------------------------	-------------------------------------

A prefeitura do Município de Paço do Lumiar - MA, por intermédio do departamento de arrecadação, CERTIFICA que o contribuinte acima qualificado, encontra-se em situação regular perante a FAZENDA PÚBLICA MUNICIPAL não constatando débitos referentes a Tributos Municipais, inscritos ou não em Dívida Ativa até a presente data, com validade da presente certidão em (90) dias, Conforme Código Tributário Municipal, fica ressalvado o direito de a Fazenda Pública Municipal inscrever e cobrar eventuais débitos que vierem a ser apurados, mesmo referente a período anterior a emissão da presente certidão.

NADA MAIS havendo, o referido e verdade do que dou fé.

A respectiva Certidão de Débitos poderá ser VALIDADA no site  
<http://www.prefeituramoderna.com.br>

Escolha o município- IPTU- Documentos Emitidos - Validação da Certidão

Já nas certidões de empresas:

A respectiva Certidão de Débitos poderá ser VALIDADA no site  
<http://www.prefeituramoderna.com.br>

Escolha o município- ISS - Suporte - Validação de Certidão.

**Paço do Lumiar (MA), 18 de Setembro de 2023**



# **D H SIMOES COMERCIO E SERVICOS LTDA CNPJ 28.589.431/0001-54**

---

## **ANEXO II DECLARAÇÃO DE ENQUADRAMENTO ME/EPP**

Ilmo. Sr.  
Pregoeiro e demais membros da CPL  
Prefeitura Municipal de SÃO BERNARDO

Ref.: PREGÃO ELETRÔNICO Nº 078/2023

Processo: 1013110095/2023  
Folha: 312  
Rubrica: R

Prezados Senhores,

**D H SIMOES COMERCIO E SERVICOS LTDA**, inscrita no C.N.P.J sob o nº **28.589.431/0001-54**, sediada no localizada na R CIDADE VERDE, N 18, QUADRA33 - BAIRRO MERCES - PAÇO DO LUMIAR - MA, por intermédio de seu representante legal Sr(a) Diego Henrique Simões Brasil, portador(a) da Carteira de Identidade nº 02490767200233 SSP-MA e do CPF nº 032.903.423-52, requer a Vossa Senhoria o arquivamento do presente instrumento e declara, sob as penas da lei, que se enquadra na condição de MICROEMPRESA /PEQUENO PORTE, nos termos da Lei Complementar nº 123, de 14/12/2006. Código do ato: 316  
Descrição do Ato: ENQUADRAMENTO DE MICROEMPRESA /PEQUENO PORTE

Paço do Lumiar, MA, 24 de novembro de 2023

DIEGO HENRIQUE  
SIMOES  
BRASIL:03290342352



---

**D H SIMOES COMERCIO E SERVICOS LTDA**  
**CNPJ: 28.589.431/0001-54**  
**EMPRESÁRIO: DIEGO HENRIQUE SIMÕES BRASIL**  
**032.903.432-52**

# D H SIMOES COMERCIO E SERVICOS LTDA CNPJ 28.589.431/0001-54

## ANEXO III DECLARAÇÃO DE INEXISTÊNCIA DE IMPEDITIVOS

Ilmo. Sr.  
Pregoeiro e demais membros da CPL  
Prefeitura Municipal de SÃO BERNARDO

Processo: 10131100095/1003  
Folha: 313  
Rubrica: R

Ref.: PREGÃO ELETRÔNICO SRP N° 078/2023

Prezados Senhores,

O abaixo assinado, na qualidade de representante legal da empresa **D H SIMOES COMERCIO E SERVICOS LTDA**, inscrita no C.N.P.J sob o n° **28.589.431/0001-54**, sediada no localizada na R CIDADE VERDE, N 18, QUADRA33 - BAIRRO MERCES - PAÇO DO LUMIAR - MA, por intermédio de seu representante legal Sr(a) Diego Henrique Simões Brasil, portador(a) da Carteira de Identidade n° 02490767200233 SSP-MA e do CPF n° 032.903.423-52, DECLARA, sob as penas da Lei, nos termos do § 2º, do art. 32, da Lei n° 8.666/93 que até esta data, não ocorreu nenhum fato superveniente que seja impeditivo de sua habilitação na licitação em epígrafe.

Paço do Lumiar, MA, 24 de novembro de 2023

Digitally signed by DIEGO HENRIQUE SIMOES  
DN: cn=DIEGO HENRIQUE SIMOES, o=D H SIMOES COMERCIO E SERVICOS LTDA, ou=PAÇO DO LUMIAR - MA, ou=BAIRRO MERCES - QUADRA 33 - RUA CIDADE VERDE, ou=MA, ou=BRASIL, ou=+55 68 3290342352  
DIEGO HENRIQUE  
SIMOES  
BRASIL:03290342352

**D H SIMOES COMERCIO E SERVICOS LTDA**  
**CNPJ: 28.589.431/0001-54**  
**EMPRESÁRIO: DIEGO HENRIQUE SIMÕES BRASIL**  
**032.903.432-52**

# D H SIMOES COMERCIO E SERVICOS LTDA CNPJ 28.589.431/0001-54

## ANEXO IV DECLARAÇÃO DE CONHECIMENTO DO EDITAL

Ilmo. Sr.  
Pregoeiro e demais membros da CPL  
Prefeitura Municipal de SÃO BERNARDO

Ref.: PREGÃO ELETRÔNICO SRP N° 078/2023

Processo: 2023M0095/2023  
Folha: 314  
Rubrica: R

Prezados Senhores,

D H SIMOES COMERCIO E SERVICOS LTDA, inscrita no C.N.P.J sob o n° 28.589.431/0001-54, sediada no localizada na R CIDADE VERDE, N 18, QUADRA33 - BAIRRO MERCES - PAÇO DO LUMIAR - MA, por intermédio de seu representante legal Sr(a) Diego Henrique Simões Brasil, portador(a) da Carteira de Identidade n° 02490767200233 SSP-MA e do CPF n° 032.903.423-52, DECLARA, que tem pleno conhecimento do referido Edital e seus Anexos, bem como, que recebeu todos os documentos e informações necessárias, os quais possibilitaram a correta elaboração da respectiva proposta comercial, e por não impugnar o presente Edital conforme art. 24 do Decreto 10024/19 ou participarem do presente certame, Declara por fim, que aceita e se submete à todas as condições estabelecidas no referido Edital e anexos, abdicando de recorrer de qualquer ação contra o referido edital. Por ser expressão da verdade, firmo a presente

Paço do Lumiar, MA, 24 de novembro de 2023

DIEGO HENRIQUE  
SIMOES  
BRASIL:032903423  
52

Digitally signed by DIEGO HENRIQUE SIMOES  
BRASIL, DN: CN=DIEGO HENRIQUE SIMOES  
BRASIL, OU=PAÇO DO LUMIAR, O=PAÇO DO LUMIAR,  
C=BR, email=diego@simoes.com.br, c=br,  
o=paço do lumiar, ou=paço do lumiar,  
ou=DIEGO HENRIQUE SIMOES BRASIL, ou=DIEGO HENRIQUE  
SIMOES, email=diego@simoes.com.br

**D H SIMOES COMERCIO E SERVICOS LTDA**  
**CNPJ: 28.589.431/0001-54**  
**EMPRESÁRIO: DIEGO HENRIQUE SIMÕES BRASIL**  
**032.903.432-52**

# D H SIMOES COMERCIO E SERVICOS LTDA CNPJ 28.589.431/0001-54

## ANEXO V

### DECLARAÇÃO EM CUMPRIMENTO AO DISPOSTO NO INCISO XXXIII DO ART. 7º DA CONSTITUIÇÃO FEDERAL

Ilmo. Sr.  
Pregoeiro e demais membros da CPL  
Prefeitura Municipal de SÃO BERNARDO

Ref.: PREGÃO ELETRÔNICO SRP Nº 078/2023

Processo: 1013/10095/2023  
Folha: 315  
Rubrica: R

Prezados Senhores,

D H SIMOES COMERCIO E SERVICOS LTDA , inscrita no C.N.P.J sob o nº 28.589.431/0001-54, sediada no localizada na R CIDADE VERDE, N 18, QUADRA33 - BAIRRO MERCES - PAÇO DO LUMIAR - MA, por intermédio de seu representante legal Sr(a) Diego Henrique Simões Brasil, portador(a) da Carteira de Identidade nº 02490767200233 SSP-MA e do CPF nº 032.903.423-52, DECLARA, para fins do disposto no inciso V do art. 27 da Lei no 8.666, de 21 de julho de 1993, acrescido pela Lei no 9.854, de 24 de novembro de 1999, que não emprega menor de 18 (dezoito) anos em trabalho noturno, perigoso ou insalubre e não emprega menor de 16 (dezesesseis) anos. Ressalva: emprega menor, a partir de 14 (quatorze) anos, na condição de aprendiz ( ).

Paço do Lumiar, MA, 24 de novembro de 2023

DIEGO HENRIQUE  
SIMOES  
BRASIL.03290342352

Digitally signed by DIEGO HENRIQUE SIMOES  
DN: cn=DIEGO HENRIQUE SIMOES, ou=Secretaria de Trabalho Federal do  
Brasil, email=DIEGO.HENRIQUE.SIMOES@BRASIL.GOV.BR, o=BRASIL, ou=SECRETARIA DE TRABALHO FEDERAL DO  
BRASIL, ou=DIEGO HENRIQUE SIMOES  
Serial: 1001, Date: 2023.11.24 12:30:16 -0300  
E-mail: DIEGO.HENRIQUE.SIMOES@BRASIL.GOV.BR

**D H SIMOES COMERCIO E SERVICOS LTDA**  
**CNPJ: 28.589.431/0001-54**  
**EMPRESÁRIO: DIEGO HENRIQUE SIMÕES BRASIL**  
**032.903.432-52**

# D H SIMOES COMERCIO E SERVICOS LTDA CNPJ 28.589.431/0001-54

## ANEXO VI

### DECLARAÇÃO DE VERACIDADE

Processo: 202311009/2023  
Folha: 316  
Rubrica: R

Ilmo. Sr.  
Pregoeiro e demais membros da CPL  
Prefeitura Municipal de SÃO BERNARDO

Ref.: PREGÃO ELETRÔNICO SRP N° 078/2023

Prezados Senhores,

D H SIMOES COMERCIO E SERVICOS LTDA , inscrita no C.N.P.J sob o n° **28.589.431/0001-54**, sediada no localizada na R CIDADE VERDE, N 18, QUADRA33 - BAIRRO MERCES - PAÇO DO LUMIAR - MA, por intermédio de seu representante legal Sr(a) Diego Henrique Simões Brasil, portador(a) da Carteira de Identidade n° 02490767200233 SSP-MA e do CPF n° 032.903.423-52, DECLARA, cumprir os requisitos de habilitação e que as declarações informadas são verídicas, conforme parágrafos 4° e 5° do art. 26 do decreto 10.024/2019.

Paço do Lumiar, MA, 24 de novembro de 2023

DIEGO HENRIQUE  
SIMOES  
BRASIL:03290342  
352

Digitally signed by DIEGO HENRIQUE SIMOES  
BRASIL, DN: cn=DIEGO HENRIQUE SIMOES  
BRASIL, o=BR, ou=CP-Brasil, ou=Secretaria de Receita  
Federal do Brasil, postalCode=03290342, serial=03290342,  
uid=DIEGO HENRIQUE SIMOES BRASIL, cn=DIEGO HENRIQUE  
SIMOES BRASIL:03290342, c=BR  
I am the author of this document  
Date: 2023.11.24 17:50:29 -03'00'  
+http://www.iSignatures.com.br/

**D H SIMOES COMERCIO E SERVICOS LTDA**  
**CNPJ: 28.589.431/0001-54**  
**EMPRESÁRIO: DIEGO HENRIQUE SIMÕES BRASIL**  
**032.903.432-52**

# D H SIMOES COMERCIO E SERVICOS LTDA CNPJ 28.589.431/0001-54

## ANEXO VII DECLARAÇÃO DE GARANTIA CONTRATUAL

Ilmo. Sr.  
Pregoeiro e demais membros da CPL  
Prefeitura Municipal de SÃO BERNARDO

Processo: 2023110095/2023  
Folha: 317  
Rubrica: R

Ref.: PREGÃO ELETRÔNICO SRP N° 078/2023

Prezados Senhores,

D H SIMOES COMERCIO E SERVICOS LTDA , inscrita no C.N.P.J sob o nº 28.589.431/0001-54, sediada no localizada na R CIDADE VERDE, N 18, QUADRA33 - BAIRRO MERCES - PAÇO DO LUMIAR - MA, por intermédio de seu representante legal Sr(a) Diego Henrique Simões Brasil, portador(a) da Carteira de Identidade nº 02490767200233 SSP-MA e do CPF nº 032.903.423-52, Declara em cumprimento ao exigido no edital, que concorda em entregar a garantia contratual, conforme prevê o Artigo. nº. 56 da Lei nº 8.666, no ato da assinatura do contrato. Regulamenta o art. 37, inciso XXI, da Constituição Federal, institui normas para licitações e contratos da Administração Pública e dá outras providências

Paço do Lumiar, MA, 24 de novembro de 2023

DIEGO HENRIQUE  
SIMOES  
BRASIL:03290342352

Sigilli applicati in PROCEDURE DIEGO HENRIQUE SIMOES  
IN CASO DI CUIUS, con l'assistenza del Notaio Pubblico di San  
PAO DI BERNARDO, CODICE ALFABETICO 03290342352  
IDENTIFICAZIONE DIGITALE 03290342352  
CONTRIBUTO INDIVIDUALE CARTELLI RICETTA FOTOCOPIA  
Passivo: L'atto di firma di questo documento  
Data: 2023/11/24 17:10:00  
ID: 001

**D H SIMOES COMERCIO E SERVICOS LTDA**  
**CNPJ: 28.589.431/0001-54**  
**EMPRESÁRIO: DIEGO HENRIQUE SIMÕES BRASIL**  
**032.903.432-52**

# D H SIMOES COMERCIO E SERVICOS LTDA CNPJ 28.589.431/0001-54

## DECLARAÇÃO DE APARELHAMENTO E PESSOAL TÉCNICO CONSIDERADOS ESSENCIAIS PARA A EXECUÇÃO CONTRATUAL

Processo: 2023110095/2023  
Folha: 318  
Rubrica: R

Ilmo. Sr.  
Pregoeiro e demais membros da CPL  
Prefeitura Municipal de SÃO BERNARDO

Ref.: PREGÃO ELETRÔNICO SRP N° 078/2023

Prezados Senhores,

D H SIMOES COMERCIO E SERVICOS LTDA , inscrita no C.N.P.J sob o n° 28.589.431/0001-54, sediada no localizada na R CIDADE VERDE, N 18, QUADRA33 - BAIRRO MERCES - PAÇO DO LUMIAR - MA, por intermédio de seu representante legal Sr(a) Diego Henrique Simões Brasil, portador(a) da Carteira de Identidade n° 02490767200233 SSP-MA e do CPF n° 032.903.423-52, Declara formalmente de que disporá, por ocasião da futura contratação, das instalações, aparelhamento e pessoal técnico considerados essenciais para a execução contratual.

Paço do Lumiar, MA, 24 de novembro de 2023

DIEGO HENRIQUE  
SIMOES  
BRASIL:0329034235  
2

Digitally signed by DIEGO HENRIQUE SIMOES  
BRASIL:0329034235  
DN: cn=DIEGO HENRIQUE SIMOES, o=DIEGO HENRIQUE SIMOES, ou=BRASIL, ou=0329034235, email=DIEGO.HENRIQUE.SIMOES@DIEGOHENRIQUE.COM.BR, c=BR  
Reason: I am the author of this document  
Location:  
Date: 2023.11.24 17:15:24 -0300  
Digest: [SHA256] 20231124171524-0300

**D H SIMOES COMERCIO E SERVICOS LTDA**  
**CNPJ: 28.589.431/0001-54**  
**EMPRESÁRIO: DIEGO HENRIQUE SIMÕES BRASIL**  
**032.903.432-52**





**PREFEITURA DE PAÇO DO LUMIAR**  
SECRETARIA MUNICIPAL DE FAZENDA

**Nº 00128**

**ALVARÁ DE LICENÇA PARA LOCALIZAÇÃO E FUNCIONAMENTO**

**Informações Cadastrais da Empresa**

Código CMC: 1937564

Nome Fantasia: C G VIDAL DOS REIS COMERCIO E SERVICOS

Razão Social: D H SIMOES COMERCIO E SERVICOS LTDA

CPF / CNPJ: 28.589.431/0001-54

Endereço: RUA CIDADE VERDE, 18, Bairro: MERCES -COMPL: QUADRA33 -CEP 65130000

Observações:

**CÓDIGO DESCRIÇÃO DA ATIVIDADE**

9609212	4520-0/01	SERVIÇOS DE MANUTENÇÃO E REPARAÇÃO MECÂNICA DE VEICULOS AUTOMOTORES
712148	7731-4/00	ALUGUEL DE MAQUINAS E EQUIPAMENTOS AGRICOLAS SEM OPERADOR
22	4744-0/99	COMERCIO VAREJISTA DE MATERIAIS DE CONSTRUÇÃO EM GERAL
7739109	4120-4/00	CONSTRUÇÃO DE EDIFICIOS
712950	4222-7/01	CONSTRUCAO DE REDES DE ABASTECIMENTO DE AGUA, COLETA DE ESGOTO E CO (SEM REDUCAO DA BASE DE CALCUL
713075	4313-4/00	OBRAS DE TERRAPLENAGEM
713554	4511-1/01	COMERCIO A VAREJO DE AUTOMOVEIS, CAMIONETAS E UTILITARIOS NOVOS
713077	8129-0/00	ATIVIDADES DE LIMPEZA NÃO ESPECIFICADAS ANTERIORMENTE
712236	4520-0/06	BORRACHEIRO AUTONOMO ESTABELECIDO
711947	4399-1/05	PERFURAÇÃO E CONSTRUÇÃO DE POÇOS DE AGUA
711681	4530-7/03	COMERCIO A VAREJO DE PECAS E ACESSORIOS NOVOS PARA VEICULOS AUTOMOTORES
711751	4520-0/02	FUNILEIRO / LANTERNEIRO - AUTONOMO
712945	4212-0/00	CONSTRUCAO DE OBRAS-DE-ARTE ESPECIAIS (SEM REDUCAO DA BASE DE CALCULO)
711655	7711-0/00	LOCAÇÃO DE AUTOMÓVEIS SEM CONDUTOR
711779	4319-3/00	SERVICOS DE PREPARACAO DO TERRENO NAO ESPECIFICADOS ANTERIORMENTE (SEM REDUCAO DA BASE DE CALCULO)
711776	4299-5/99	OUTRAS OBRAS DE ENGENHARIA CIVIL NAO ESPECIFICADAS ANTERIORMENTE (SEM REDUCAO DA BASE DE CALCULO)
711953	4330-4/02	INSTALACAO DE PORTAS, JANELAS, TETOS, DIVISORIAS E ARMARIOS EMBUTIDOS DE QUALQUER MATERIAL
713372	4929-9/01	TRANSPORTE RODOVIARIO COLETIVO DE PASSAGEIROS, SOB REGIME DE FRETAMENTO, MUNICIPAL
711783	4330-4/01	IMPERMEABILIZACAO EM OBRAS DE ENGENHARIA CIVIL (SEM REDUCAO DA BASE DE CALCULO)
711778	4312-6/00	PERFURACOES E SONDAgens (SEM REDUCAO DA BASE DE CALCULO)

**Data Abertura: 10/01/2023**

**Data Emissão: 11/08/2023**

**Vencimento: 31/12/2023**

**NOTA:**



**LLF**

**LLF**

**LLF**

**LLF**



**PREFEITURA DE PAÇO DO LUMIAR**  
SECRETARIA MUNICIPAL DE FAZENDA

**Nº 00128**

## ALVARÁ DE LICENÇA PARA LOCALIZAÇÃO E FUNCIONAMENTO

### Informações Cadastrais da Empresa

Código CMC: 1937564

Nome Fantasia: C G VIDAL DOS REIS COMERCIO E SERVICOS

Razão Social: D H SIMOES COMERCIO E SERVICOS LTDA

CPF / CNPJ: 28.589.431/0001-54

Endereço: RUA CIDADE VERDE, 18, Bairro: MERCES -COMPL: QUADRA33 -CEP 65130000

Observações:

CÓDIGO	DESCRIÇÃO DA ATIVIDADE
9609212	4520-0/01 SERVIÇOS DE MANUTENÇÃO E REPARAÇÃO MECÂNICA DE VEÍCULOS AUTOMOTORES
712148	7731-4/00 ALUGUEL DE MAQUINAS E EQUIPAMENTOS AGRICOLAS SEM OPERADOR
22	4744-0/99 COMERCIO VAREJISTA DE MATERIAIS DE CONSTRUÇÃO EM GERAL
7739109	4120-4/00 CONSTRUÇÃO DE EDIFÍCIOS
712950	4222-7/01 CONSTRUÇÃO DE REDES DE ABASTECIMENTO DE AGUA, COLETA DE ESGOTO E CO (SEM REDUÇÃO DA BASE DE CALCULO)
713075	4313-4/00 OBRAS DE TERRAPLENAGEM
713554	4511-1/01 COMERCIO A VAREJO DE AUTOMOVEIS, CAMIONETAS E UTILITARIOS NOVOS
713077	8129-0/00 ATIVIDADES DE LIMPEZA NÃO ESPECIFICADAS ANTERIORMENTE
712236	4520-0/06 BORRACHEIRO AUTONOMO ESTABELECIDO
711947	4399-1/05 PERFURAÇÃO E CONSTRUÇÃO DE POÇOS DE AGUA
711681	4530-7/03 COMERCIO A VAREJO DE PECAS E ACESSORIOS NOVOS PARA VEICULOS AUTOMOTORES
711751	4520-0/02 FUNILEIRO / LANTERNEIRO - AUTONOMO
712945	4212-0/00 CONSTRUÇÃO DE OBRAS-DE-ARTE ESPECIAIS (SEM REDUÇÃO DA BASE DE CALCULO)
711655	7711-0/00 LOCAÇÃO DE AUTOMÓVEIS SEM CONDUTOR
711779	4319-3/00 SERVIÇOS DE PREPARAÇÃO DO TERRENO NÃO ESPECIFICADOS ANTERIORMENTE (SEM REDUÇÃO DA BASE DE CALCULO)
711776	4299-5/99 OUTRAS OBRAS DE ENGENHARIA CIVIL NÃO ESPECIFICADAS ANTERIORMENTE (SEM REDUÇÃO DA BASE DE CALCULO)
711953	4330-4/02 INSTALAÇÃO DE PORTAS, JANELAS, TETOS, DIVISÓRIAS E ARMÁRIOS EMBUTIDOS DE QUALQUER MATERIAL
713372	4929-9/01 TRANSPORTE RODOVIÁRIO COLETIVO DE PASSAGEIROS, SOB REGIME DE FRETAMENTO, MUNICIPAL
711783	4330-4/01 IMPERMEABILIZAÇÃO EM OBRAS DE ENGENHARIA CIVIL (SEM REDUÇÃO DA BASE DE CALCULO)
711778	4312-6/00 PERFURAÇÕES E SONDAÇÕES (SEM REDUÇÃO DA BASE DE CALCULO)

Data Abertura: 10/01/2023

Data Emissão: 11/08/2023

Vencimento: 31/12/2023

NOTA:



LLF

LLF

LLF

LLF

Processo: 1013100099/2013

Folha: 321

Rubrica: R



Governo do Estado do Maranhão  
Secretaria de Estado de Indústria e comércio - SEINC  
Junta Comercial do Estado do Maranhão



## CERTIDÃO SIMPLIFICADA

Sistema Nacional de Registro de Empresas Mercantis - SINREM

Certificamos que as informações abaixo constam dos documentos arquivados  
nesta Junta Comercial e são vigentes na data da sua expedição.

Nome Empresarial: D H SIMOES COMERCIO E SERVICOS LTDA		Protocolo: MAC2302969913			
NIRE : 21200973867					
Natureza Jurídica: Sociedade Empresária Limitada					
NIRE (Sede) 21200973867	CNPJ 28.589.431/0001-54	Data de Ato Constitutivo 06/09/2017	Início de Atividade 19/08/2017		
<b>Endereço Completo</b> Rua CIDADE VERDE, Nº 18, QUADRA33, MERCES - Paço do Lumiar/MA - CEP 65130-000					
<b>Objeto Social</b> SERVICOS DE MANUTENCAO E REPARACAO MECANICA DE VEICULOS AUTOMOTORES SERVICOS DE LANTERNAGEM OU FUNILARIA E PINTURA DE VEICULOS AUTOMOTORES SERVICOS DE MANUTENCAO E REPARACAO ELETRICA DE VEICULOS AUTOMOTORES SERVICOS DE ALINHAMENTO E BALANCEAMENTO DE VEICULOS AUTOMOTORES SERVICOS DE LAVAGEM, LUBRIFICACAO E POLIMENTO DE VEICULOS AUTOMOTORES SERVICOS DE BORRACHARIA PARA VEICULOS AUTOMOTORES SERVICOS DE INSTALACAO, MANUTENCAO E REPARACAO DE ACESSORIOS PARA VEICULOS AUTOMOTORES SERVICOS DE INSTALACAO, MANUTENCAO E REPARACAO DE ACESSORIOS NOVOS PARA VEICULOS AUTOMOTORES COMERCIO POR ATACADO DE PNEUMATICOS E CAMARAS DE ARCOMERCIO A VAREJO DE PECAS E ACESSORIOS NOVOS PARA VEICULOS AUTOMOTORES COMERCIO A VAREJO DE PECAS E ACESSORIOS USADOS PARA VEICULOS AUTOMOTORES SERVICO DE TRANSPORTE DE PASSAGEIROS - LOCACAO DE AUTOMOVEIS COM MOTORISTA TRANSPORTE RODOVIARIO COLETIVO DE PASSAGEIROS, SOB REGIME DE FRETAMENTO, INTERMUNICIPAL, INTERESTADUAL E INTERNACIONAL SERVICOS DE REBOQUE DE VEICULOS LOCACAO DE AUTOMOVEIS SEM CONDUTOR COMERCIO A VAREJO DE AUTOMOVEIS, CAMIONETAS E UTILITARIOS NOVOS COMERCIO A VAREJO DE AUTOMOVEIS, CAMIONETAS E UTILITARIOS USADOS OBRAS DE ALVENARIA CONSTRUCAO DE EDIFICIOS OBRAS DE URBANIZACAO - RUAS, PRACAS E CALCADAS CONSTRUCAO DE INSTALACOES ESPORTIVAS E RECREATIVAS OBRAS DE ENGENHARIA CIVIL NAO ESPECIFICADAS ANTERIORMENTE (OBRAS DE CONTENCAO, CONSTRUCAO DE ESTRUTURAS) PREPARACAO DE CANTEIRO E LIMPEZA DE TERRENO PERFURACOES E SONDAGENS OBRAS DE TERRAPLENAGEM SERVICOS DE PREPARACAO DO TERRENO NAO ESPECIFICADOS ANTERIORMENTE (DEMARCAÇÃO DOS LOCAIS PARA CONSTRUCAO, DRENAGEM DO SOLO) INSTALACAO E MANUTENCAO ELETRICA IMPERMEABILIZACAO EM OBRAS DE ENGENHARIA CIVIL INSTALACAO DE PORTAS, JANELAS, TETOS, DIVISORIAS E ARMARIOS EMBUTIDOS DE QUALQUER MATERIAL SERVICOS DE PINTURA DE EDIFICIOS EM GERAL APLICACAO DE REVESTIMENTOS E DE RESINAS EM INTERIORES E EXTERIORES OBRAS DE ACABAMENTO DA CONSTRUCAO ADMINISTRACAO DE OBRAS COLETA DE RESIDUOS NAO PERIGOSOS LOCACAO DE OUTROS MEIOS DE TRANSPORTE NAO ESPECIFICADOS ANTERIORMENTE, SEM CONDUTOR (CAMINHOS, ONIBUS, VANS) PERFURACAO E CONSTRUCAO DE POCOS DE AGUA MONTAGEM E INSTALACAO DE SISTEMAS E EQUIPAMENTOS DE ILUMINACAO E SINALIZACAO EM VIAS PUBLICAS, PORTOS E AEROPORTOS COMERCIO VAREJISTA DE MATERIAL ELETRICO SERVICO DE MANEJO DE ANIMAIS ATIVIDADES DE LIMPEZA NAO ESPECIFICADAS ANTERIORMENTE (ROCAMENTO E CAPINAGEM) ALUGUEL DE MAQUINAS E EQUIPAMENTOS AGRICOLAS SEM OPERADOR ALUGUEL DE MAQUINAS E EQUIPAMENTOS PARA CONSTRUCAO SEM OPERADOR, EXCETO ANDAIMES COMERCIO VAREJISTA DE MATERIAIS DE CONSTRUCAO EM GERAL MANUTENCAO E REPARACAO DE MAQUINAS E EQUIPAMENTOS DE TERRAPLENAGEM, PAVIMENTACAO E CONSTRUCAO, EXCETO TRATORES OBRAS DE URBANIZACAO - RUAS, PRACAS E CALCADAS CONSTRUCAO DE OBRAS DE ARTE ESPECIAIS CONSTRUCAO DE RODOVIAS E FERROVIAS CONSTRUCAO DE REDES DE ABASTECIMENTO DE AGUA, COLETA DE ESGOTO E CONSTRUCOES CORRELATAS, EXCETO OBRAS DE IRRIGACAO PERFURACAO E CONSTRUCAO DE POCOS DE AGUA TRANSPORTE ESCOLAR INSTALACAO E MANUTENCAO DE SISTEMAS CENTRAIS DE AR CONDICIONADO, DE VENTILACAO E REFRIGERACAO INSTALACOES HIDRAULICAS, SANITARIAS E DE GAS TRANSPORTE RODOVIARIO COLETIVO DE PASSAGEIROS, SOB REGIME DE FRETAMENTO, MUNICIPAL (ONIBUS) CARGA E COMERCIO VAREJISTA DE MATERIAIS HIDRAULICOS COMERCIO VAREJISTA DE MATERIAIS DE CONSTRUCAO NAO ESPECIFICADOS ANTERIORMENTE (BOMBA D'AGUA, CAIXAS DE AGUA, VERGALHOES E ARMACOES METALICAS,) COMERCIO VAREJISTA DE ARTIGOS DE ILUMINACAO					
<b>Capital Social</b> R\$ 6.000.000,00 (seis milhões reais)		<b>Porte</b> EPP (Empresa de Pequeno Porte)	<b>Prazo de Duração</b> Indeterminado		
<b>Capital Integralizado</b> R\$ 6.000.000,00 (seis milhões reais)					
<b>Dados do Sócio</b>					
<b>Nome</b> DIEGO HENRIQUE SIMOES BRASIL	<b>CPF/CNPJ</b> 032.903.423-52	<b>Participação no capital</b> R\$ 6.000.000,00	<b>Espécie de sócio</b> Sócio	<b>Administrador</b> S	<b>Término do mandato</b> Indeterminado
<b>Dados do Administrador</b>					
<b>Nome</b> DIEGO HENRIQUE SIMOES BRASIL		<b>CPF</b> 032.903.423-52	<b>Término do mandato</b> Indeterminado		
<b>Último Arquivamento</b>				<b>Situação</b>	

Processo: 10131100915/2023

Folha: 323

Rubrica: R



Governo do Estado do Maranhão  
Secretaria de Estado de Indústria e comércio - SEINC  
Junta Comercial do Estado do Maranhão



## CERTIDÃO SIMPLIFICADA

Continuação

### Sistema Nacional de Registro de Empresas Mercantis - SINREM

Certificamos que as informações abaixo constam dos documentos arquivados  
nesta Junta Comercial e são vigentes na data da sua expedição.

Nome Empresarial: D H SIMOES COMERCIO E SERVICOS LTDA NIRE : 21200973867 Natureza Jurídica: Sociedade Empresária Limitada			Protocolo: MAC2302969913
Data	Número	Ato/eventos	ATIVA Status SEM STATUS
27/09/2023	20231228538	002 / 021 - ALTERACAO DE DADOS (EXCETO NOME EMPRESARIAL)	

Esta certidão foi emitida automaticamente em 03/10/2023, às 15:24:57 (horário de Brasília).  
Se impressa, verificar sua autenticidade no <https://www.empresafacil.ma.gov.br>, com o código **5KV7NCEZ**.



MAC2302969913

CARLOS ANDRÉ DE MORAES PEREIRA  
Secretário(a) Geral



## Improbidade Administrativa e Inelegibilidade

### Certidão Negativa

**Certifico que nesta data (18/09/2023 às 20:29) NÃO CONSTA no Cadastro Nacional de Condenações Cíveis por Ato de Improbidade Administrativa e Inelegibilidade registros de condenação com trânsito em julgado ou sanção ativa quanto ao CNPJ nº 28.589.431/0001-54.**

A condenação por atos de improbidade administrativa não implica automático e necessário reconhecimento da inelegibilidade do condenado.

Para consultas sobre inelegibilidade acesse portal do TSE em <http://divulgacandcontas.tse.jus.br/>

Esta certidão é expedida gratuitamente. Sua autenticidade pode ser por meio do número de controle 6508.DD72.AA30.1794 no seguinte endereço: [https://www.cnj.jus.br/improbidade\\_adm/autenticar\\_certidao.php](https://www.cnj.jus.br/improbidade_adm/autenticar_certidao.php)

**PREFEITURA DE PAÇO DO LUMIAR**  
**SEMFAZ - SECRETARIA MUNICIPAL DA FAZENDA**PARA VALIDAÇÃO DESTES DOCUMENTOS ACESSAR O SITE  
PREFEITURAMODERNA.COM.BR, ESCOLHER SUA PREFEITURA,  
ACESSAR A VALIDAÇÃO E INFORMAR O Nº DA CERTIDÃO.

<b>CERTIDÃO NEGATIVA</b>	<b>Nº 0022754</b>
--------------------------	-------------------

Informações do Contribuinte		
CÓDIGO CMC	TÍTULO ESTABELECIMENTO	CPF / CNPJ
1937564	D H SIMOES COMERCIO E SERVICOS LTDA	28.589.431/0001-54

Endereço do Contribuinte			
ENDEREÇO		NÚMERO	
RUA CIDADE VERDE		18	
NÚMERO CEP	MUNICÍPIO - UF	NOME EDIFÍCIO	APTO / SALA
65130000	PAÇO DO LUMIAR - MA		

Informações do Requerente		
Nº DE DOCUMENTO	NOME DO REQUERENTE	FINALIDADE
03290342352	D H SIMOES COMERCIO E SERVICOS LTDA	CADASTRO
OBSERVAÇÕES		

<b>Data de Emissão: 18/09/2023</b>	<b>Data de Validade: 17/12/2023</b>
------------------------------------	-------------------------------------

A prefeitura do Município de Paço do Lumiar - MA, por intermédio do departamento de arrecadação, CERTIFICA que o contribuinte acima qualificado, encontra-se em situação regular perante a FAZENDA PÚBLICA MUNICIPAL não constatando débitos referentes a Tributos Municipais, inscritos ou não em Dívida Ativa até a presente data, com validade da presente certidão em (90) dias, Conforme Código Tributário Municipal, fica ressalvado o direito de a Fazenda Pública Municipal inscrever e cobrar eventuais débitos que vierem a ser apurados, mesmo referente a período anterior a emissão da presente certidão.

NADA MAIS havendo, o referido é verdade do que dou fé.

A respectiva Certidão de Débitos poderá ser VALIDADA no site  
<http://www.prefeituramoderna.com.br>

Escolha o município- IPTU- Documentos Emitidos - Validação da Certidão

Já nas certidões de empresas:

A respectiva Certidão de Débitos poderá ser VALIDADA no site  
<http://www.prefeituramoderna.com.br>

Escolha o município- ISS - Suporte - Validação de Certidão.

**Paço do Lumiar (MA), 18 de Setembro de 2023**





PODER JUDICIÁRIO  
JUSTIÇA DO TRABALHO

### **CERTIDÃO NEGATIVA DE DÉBITOS TRABALHISTAS**

Nome: D H SIMOES COMERCIO E SERVICOS LTDA (MATRIZ E FILIAIS)  
CNPJ: 28.589.431/0001-54  
Certidão nº: 49633432/2023  
Expedição: 18/09/2023, às 20:28:12  
Validade: 16/03/2024 - 180 (cento e oitenta) dias, contados da data de sua expedição.

Certifica-se que **D H SIMOES COMERCIO E SERVICOS LTDA (MATRIZ E FILIAIS)**, inscrito(a) no CNPJ sob o nº **28.589.431/0001-54**, **NÃO CONSTA** como inadimplente no Banco Nacional de Devedores Trabalhistas. Certidão emitida com base nos arts. 642-A e 883-A da Consolidação das Leis do Trabalho, acrescentados pelas Leis ns.º 12.440/2011 e 13.467/2017, e no Ato 01/2022 da CGJT, de 21 de janeiro de 2022. Os dados constantes desta Certidão são de responsabilidade dos Tribunais do Trabalho.

No caso de pessoa jurídica, a Certidão atesta a empresa em relação a todos os seus estabelecimentos, agências ou filiais.

A aceitação desta certidão condiciona-se à verificação de sua autenticidade no portal do Tribunal Superior do Trabalho na Internet (<http://www.tst.jus.br>).

Certidão emitida gratuitamente.

#### **INFORMAÇÃO IMPORTANTE**

Do Banco Nacional de Devedores Trabalhistas constam os dados necessários à identificação das pessoas naturais e jurídicas inadimplentes perante a Justiça do Trabalho quanto às obrigações estabelecidas em sentença condenatória transitada em julgado ou em acordos judiciais trabalhistas, inclusive no concernente aos recolhimentos previdenciários, a honorários, a custas, a emolumentos ou a recolhimentos determinados em lei; ou decorrentes de execução de acordos firmados perante o Ministério Público do Trabalho, Comissão de Conciliação Prévia ou demais títulos que, por disposição legal, contiver força executiva.



**REPÚBLICA FEDERATIVA DO BRASIL**  
**CADASTRO NACIONAL DA PESSOA JURÍDICA**

NÚMERO DE INSCRIÇÃO <b>28.589.431/0001-54</b> MATRIZ	<b>COMPROVANTE DE INSCRIÇÃO E DE SITUAÇÃO CADASTRAL</b>	DATA DE ABERTURA <b>06/09/2017</b>
--	---	---------------------------------------

NOME EMPRESARIAL <b>D H SIMOES COMERCIO E SERVICOS LTDA</b>
--

TÍTULO DO ESTABELECIMENTO (NOME DE FANTASIA) <b>C G VIDAL DOS REIS COMERCIO E SERVICOS</b>	PORTE <b>EPP</b>
---	---------------------

CÓDIGO E DESCRIÇÃO DA ATIVIDADE ECONÔMICA PRINCIPAL <b>45.20-0-01 - Serviços de manutenção e reparação mecânica de veículos automotores</b>
--

CÓDIGO E DESCRIÇÃO DAS ATIVIDADES ECONÔMICAS SECUNDÁRIAS <b>01.62-8-03 - Serviço de manejo de animais</b> <b>33.14-7-17 - Manutenção e reparação de máquinas e equipamentos de terraplenagem, pavimentação e construção, exceto tratores</b> <b>38.11-4-00 - Coleta de resíduos não-perigosos</b> <b>41.20-4-00 - Construção de edifícios</b> <b>42.11-1-01 - Construção de rodovias e ferrovias</b> <b>42.12-0-00 - Construção de obras de arte especiais</b> <b>42.13-8-00 - Obras de urbanização - ruas, praças e calçadas</b> <b>42.22-7-01 - Construção de redes de abastecimento de água, coleta de esgoto e construções correlatas, exceto obras de irrigação</b> <b>42.99-5-01 - Construção de instalações esportivas e recreativas</b> <b>42.99-5-99 - Outras obras de engenharia civil não especificadas anteriormente</b> <b>43.11-8-02 - Preparação de canteiro e limpeza de terreno</b> <b>43.12-6-00 - Perfurações e sondagens</b> <b>43.13-4-00 - Obras de terraplenagem</b> <b>43.19-3-00 - Serviços de preparação do terreno não especificados anteriormente</b> <b>43.21-5-00 - Instalação e manutenção elétrica</b> <b>43.22-3-01 - Instalações hidráulicas, sanitárias e de gás</b> <b>43.22-3-02 - Instalação e manutenção de sistemas centrais de ar condicionado, de ventilação e refrigeração</b> <b>43.29-1-04 - Montagem e instalação de sistemas e equipamentos de iluminação e sinalização em vias públicas, portos e aeroportos</b> <b>43.30-4-01 - Impermeabilização em obras de engenharia civil</b> <b>43.30-4-02 - Instalação de portas, janelas, tetos, divisórias e armários embutidos de qualquer material</b>
--

CÓDIGO E DESCRIÇÃO DA NATUREZA JURÍDICA <b>206-2 - Sociedade Empresária Limitada</b>
---

LOGRADOURO <b>R CIDADE VERDE</b>	NÚMERO <b>18</b>	COMPLEMENTO <b>QUADRA33</b>
-------------------------------------	---------------------	--------------------------------

CEP <b>65.130-000</b>	BAIRRO/DISTRITO <b>MERCES</b>	MUNICÍPIO <b>PACO DO LUMIAR</b>	UF <b>MA</b>
--------------------------	----------------------------------	------------------------------------	-----------------

ENDEREÇO ELETRÔNICO <b>AILTONBPEREIRA@GMAIL.COM</b>	TELEFONE <b>(98) 4141-1087/ (98) 3246-7962</b>
--	---

ENTE FEDERATIVO RESPONSÁVEL (EFR) *****
--

SITUAÇÃO CADASTRAL <b>ATIVA</b>	DATA DA SITUAÇÃO CADASTRAL <b>06/09/2017</b>
------------------------------------	---

MOTIVO DE SITUAÇÃO CADASTRAL
------------------------------

SITUAÇÃO ESPECIAL *****	DATA DA SITUAÇÃO ESPECIAL *****
----------------------------	------------------------------------

Aprovado pela Instrução Normativa RFB nº 2.119, de 06 de dezembro de 2022.

Emitido no dia **18/09/2023** às **20:19:06** (data e hora de Brasília).

Página: **1/3**





# REPÚBLICA FEDERATIVA DO BRASIL

## CADASTRO NACIONAL DA PESSOA JURÍDICA

NÚMERO DE INSCRIÇÃO <b>28.589.431/0001-54</b> MATRIZ	COMPROVANTE DE INSCRIÇÃO E DE SITUAÇÃO CADASTRAL	DATA DE ABERTURA <b>06/09/2017</b>
--	---	---------------------------------------

NOME EMPRESARIAL <b>D H SIMOES COMERCIO E SERVICOS LTDA</b>
--

<p>CÓDIGO E DESCRIÇÃO DAS ATIVIDADES ECONÔMICAS SECUNDÁRIAS</p> <p>43.30-4-04 - Serviços de pintura de edifícios em geral</p> <p>43.30-4-05 - Aplicação de revestimentos e de resinas em interiores e exteriores</p> <p>43.30-4-99 - Outras obras de acabamento da construção</p> <p>43.99-1-01 - Administração de obras</p> <p>43.99-1-03 - Obras de alvenaria</p> <p>43.99-1-05 - Perfuração e construção de poços de água</p> <p>45.11-1-01 - Comércio a varejo de automóveis, camionetas e utilitários novos</p> <p>45.11-1-02 - Comércio a varejo de automóveis, camionetas e utilitários usados</p> <p>45.20-0-02 - Serviços de lanternagem ou funilaria e pintura de veículos automotores</p> <p>45.20-0-03 - Serviços de manutenção e reparação elétrica de veículos automotores</p> <p>45.20-0-04 - Serviços de alinhamento e balanceamento de veículos automotores</p> <p>45.20-0-05 - Serviços de lavagem, lubrificação e polimento de veículos automotores</p> <p>45.20-0-06 - Serviços de borracharia para veículos automotores</p> <p>45.20-0-07 - Serviços de instalação, manutenção e reparação de acessórios para veículos automotores</p> <p>45.20-0-08 - Serviços de capotaria</p> <p>45.30-7-01 - Comércio por atacado de peças e acessórios novos para veículos automotores</p> <p>45.30-7-02 - Comércio por atacado de pneumáticos e câmaras-de-ar</p> <p>45.30-7-03 - Comércio a varejo de peças e acessórios novos para veículos automotores</p> <p>45.30-7-04 - Comércio a varejo de peças e acessórios usados para veículos automotores</p> <p>47.42-3-00 - Comércio varejista de material elétrico</p>
---

CÓDIGO E DESCRIÇÃO DA NATUREZA JURÍDICA <b>206-2 - Sociedade Empresária Limitada</b>
---

LOGRADOURO <b>R CIDADE VERDE</b>	NÚMERO <b>18</b>	COMPLEMENTO <b>QUADRA33</b>
-------------------------------------	---------------------	--------------------------------

CEP <b>65.130-000</b>	BAIRRO/DISTRITO <b>MERCES</b>	MUNICÍPIO <b>PACO DO LUMIAR</b>	UF <b>MA</b>
--------------------------	----------------------------------	------------------------------------	-----------------

ENDEREÇO ELETRÔNICO <b>AILTONPEREIRA@GMAIL.COM</b>	TELEFONE <b>(98) 4141-1087/ (98) 3246-7962</b>
---	---

ENTE FEDERATIVO RESPONSÁVEL (EFR) *****
--

SITUAÇÃO CADASTRAL <b>ATIVA</b>	DATA DA SITUAÇÃO CADASTRAL <b>06/09/2017</b>
------------------------------------	---

MOTIVO DE SITUAÇÃO CADASTRAL
------------------------------

SITUAÇÃO ESPECIAL *****	DATA DA SITUAÇÃO ESPECIAL *****
----------------------------	------------------------------------

Aprovado pela Instrução Normativa RFB nº 2.119, de 06 de dezembro de 2022.

Emitido no dia **18/09/2023** às **20:19:06** (data e hora de Brasília).

Página: 2/3



# REPÚBLICA FEDERATIVA DO BRASIL

## CADASTRO NACIONAL DA PESSOA JURÍDICA

NÚMERO DE INSCRIÇÃO 28.589.431/0001-54 MATRIZ	COMPROVANTE DE INSCRIÇÃO E DE SITUAÇÃO CADASTRAL	DATA DE ABERTURA 06/09/2017
---	---	--------------------------------

NOME EMPRESARIAL D H SIMOES COMERCIO E SERVICOS LTDA
---

CÓDIGO E DESCRIÇÃO DAS ATIVIDADES ECONÔMICAS SECUNDÁRIAS 47.44-0-03 - Comércio varejista de materiais hidráulicos 47.44-0-05 - Comércio varejista de materiais de construção não especificados anteriormente 47.44-0-99 - Comércio varejista de materiais de construção em geral 47.54-7-03 - Comércio varejista de artigos de iluminação 49.23-0-02 - Serviço de transporte de passageiros - locação de automóveis com motorista 49.24-8-00 - Transporte escolar 49.29-9-01 - Transporte rodoviário coletivo de passageiros, sob regime de fretamento, municipal 49.29-9-02 - Transporte rodoviário coletivo de passageiros, sob regime de fretamento, intermunicipal, interestadual e internacional 52.12-5-00 - Carga e descarga 52.29-0-02 - Serviços de reboque de veículos 77.11-0-00 - Locação de automóveis sem condutor 77.19-5-99 - Locação de outros meios de transporte não especificados anteriormente, sem condutor 77.31-4-00 - Aluguel de máquinas e equipamentos agrícolas sem operador 81.29-0-00 - Atividades de limpeza não especificadas anteriormente
---

CÓDIGO E DESCRIÇÃO DA NATUREZA JURÍDICA 206-2 - Sociedade Empresária Limitada
--

LOGRADOURO R CIDADE VERDE	NÚMERO 18	COMPLEMENTO QUADRA33
------------------------------	--------------	-------------------------

CEP 65.130-000	BAIRRO/DISTRITO MERCES	MUNICÍPIO PACO DO LUMIAR	UF MA
-------------------	---------------------------	-----------------------------	----------

ENDEREÇO ELETRÔNICO AILTONPEREIRA@GMAIL.COM	TELEFONE (98) 4141-1087/ (98) 3246-7962
--	--

ENTE FEDERATIVO RESPONSÁVEL (EFR) *****
--

SITUAÇÃO CADASTRAL ATIVA	DATA DA SITUAÇÃO CADASTRAL 06/09/2017
-----------------------------	--

MOTIVO DE SITUAÇÃO CADASTRAL
------------------------------

SITUAÇÃO ESPECIAL *****	DATA DA SITUAÇÃO ESPECIAL *****
----------------------------	------------------------------------

Aprovado pela Instrução Normativa RFB nº 2.119, de 06 de dezembro de 2022.

Emitido no dia 18/09/2023 às 20:19:06 (data e hora de Brasília).

Página: 3/3

Processo: 201310095/2013  
 Folha: 327  
 Rubrica: R



Governo do Estado do Maranhão  
 Secretaria de Estado de Indústria e comércio - SEINC  
 Junta Comercial do Estado do Maranhão



## CERTIDÃO SIMPLIFICADA

### Sistema Nacional de Registro de Empresas Mercantis - SINREM

Certificamos que as informações abaixo constam dos documentos arquivados nesta Junta Comercial e são vigentes na data da sua expedição.

Nome Empresarial: D H SIMOES COMERCIO E SERVICOS LTDA			Protocolo: MAC2302969913			
NIRE : 21200973867 Natureza Jurídica: Sociedade Empresária Limitada						
<b>NIRE (Sede)</b> 21200973867		<b>CNPJ</b> 28.589.431/0001-54		<b>Data de Ato Constitutivo</b> 06/09/2017	<b>Início de Atividade</b> 19/08/2017	
<b>Endereço Completo</b> Rua CIDADE VERDE, Nº 18, QUADRA33, MERCES - Paço do Lumiar/MA - CEP 65130-000						
<b>Objeto Social</b> SERVICOS DE MANUTENCAO E REPARACAO MECANICA DE VEICULOS AUTOMOTORES SERVICOS DE LANTERNAGEM OU FUNILARIA E PINTURA DE VEICULOS AUTOMOTORES SERVICOS DE MANUTENCAO E REPARACAO ELETRICA DE VEICULOS AUTOMOTORES SERVICOS DE ALINHAMENTO E BALANCEAMENTO DE VEICULOS AUTOMOTORES SERVICOS DE LAVAGEM, LUBRIFICACAO E POLIMENTO DE VEICULOS AUTOMOTORES SERVICOS DE BORRACHARIA PARA VEICULOS AUTOMOTORES SERVICOS DE INSTALACAO, MANUTENCAO E REPARACAO DE ACESSORIOS PARA VEICULOS AUTOMOTORES SERVICOS DE CAPOTARIA COMERCIO POR ATACADO DE PEGAS E ACESSORIOS NOVOS PARA VEICULOS AUTOMOTORES COMERCIO POR ATACADO DE PNEUMATICOS E CAMARAS DE ARCOMERCIO A VAREJO DE PEGAS E ACESSORIOS NOVOS PARA VEICULOS AUTOMOTORES COMERCIO A VAREJO DE PEGAS E ACESSORIOS USADOS PARA VEICULOS AUTOMOTORES SERVICOS DE TRANSPORTE DE PASSAGEIROS - LOCACAO DE AUTOMOVEIS COM MOTORISTA TRANSPORTE RODOVIARIO COLETIVO DE PASSAGEIROS, SOB REGIME DE FRETAMENTO, INTERMUNICIPAL, INTERSTADUAL E INTERNACIONAL SERVICOS DE REBOQUE DE VEICULOS LOCACAO DE AUTOMOVEIS SEM CONDUTOR COMERCIO A VAREJO DE AUTOMOVEIS, CAMIONETAS E UTILITARIOS NOVOS COMERCIO A VAREJO DE AUTOMOVEIS, CAMIONETAS E UTILITARIOS USADOS OBRAS DE ALVENARIA CONSTRUCAO DE EDIFICIOS OBRAS DE URBANIZACAO - RUAS, PRACAS E CALÇADAS CONSTRUCAO DE INSTALACOES ESPORTIVAS E RECREATIVAS OUTRAS OBRAS DE ENGENHARIA CIVIL NAO ESPECIFICADAS ANTERIORMENTE (OBRAS DE CONTENCAO, CONSTRUCAO DE ESTRUTURAS) PREPARACAO DE CANTEIRO E LIMPEZA DE TERRENOS PERFURACOES E SONDAGENS OBRAS DE TERRAPLENAGEM SERVICOS DE PREPARACAO DO TERRENO NAO ESPECIFICADOS ANTERIORMENTE (DEMARCAÇÃO DOS LOCAIS PARA CONSTRUCAO, DRENAGEM DO SOLO) INSTALACAO E MANUTENCAO ELETRICA IMPERMEABILIZACAO EM OBRAS DE ENGENHARIA CIVIL INSTALACAO DE PORTAS, JANELAS, TETOS, DIVISORIAS E ARMARIOS EMBUTIDOS DE QUALQUER MATERIAL SERVICOS DE PINTURA DE EDIFICIOS EM GERAL APLICACAO DE REVESTIMENTOS E DE RESINAS EM INTERIORES E EXTERIORES OUTRAS OBRAS DE ACABAMENTO DA CONSTRUCAO ADMINISTRACAO DE OBRAS COLETA DE RESIDUOS NAO PERIGOSOS LOCACAO DE OUTROS MEIOS DE TRANSPORTE NAO ESPECIFICADOS ANTERIORMENTE, SEM CONDUTOR (CAMINHOS, ONIBUS, VANS) PERFURACAO E CONSTRUCAO DE POCOS DE AGUAMONTAGEM E INSTALACAO DE SISTEMAS E EQUIPAMENTOS DE ILUMINACAO E SINALIZACAO EM VIAS PUBLICAS, PORTOS E AEROPORTOS COMERCIO VAREJISTA DE MATERIAL ELETRICO SERVICOS DE MANEJO DE ANIMAIS ATIVIDADES DE LIMPEZA NAO ESPECIFICADAS ANTERIORMENTE (ROCAMENTO E CAPINAGEM) ALUGUEL DE MAQUINAS E EQUIPAMENTOS AGRICOLAS SEM OPERADOR ALUGUEL DE MAQUINAS E EQUIPAMENTOS PARA CONSTRUCAO SEM OPERADOR, EXCETO ANDAIMES COMERCIO VAREJISTA DE MATERIAIS DE CONSTRUCAO EM GERAL MANUTENCAO E REPARACAO DE MAQUINAS E EQUIPAMENTOS DE TERRAPLENAGEM, PAVIMENTACAO E CONSTRUCAO, EXCETO TRATORES OBRAS DE URBANIZACAO - RUAS, PRACAS E CALÇADAS CONSTRUCAO DE OBRAS DE ARTE ESPECIAIS CONSTRUCAO DE RODOVIAS E FERROVIAS CONSTRUCAO DE REDES DE ABASTECIMENTO DE AGUA, COLETA DE ESGOTO E CONSTRUCOES CORRELATAS, EXCETO OBRAS DE IRRIGACAO PERFURACAO E CONSTRUCAO DE POCOS DE AGUA TRANSPORTE ESCOLAR INSTALACAO E MANUTENCAO DE SISTEMAS CENTRAIS DE AR CONDICIONADO, DE VENTILACAO E REFRIGERACAO INSTALACOES HIDRAULICAS, SANITARIAS E DE GAS TRANSPORTE RODOVIARIO COLETIVO DE PASSAGEIROS, SOB REGIME DE FRETAMENTO, MUNICIPAL (ONIBUS) CARGA E COMERCIO VAREJISTA DE MATERIAIS HIDRAULICOS COMERCIO VAREJISTA DE MATERIAIS DE CONSTRUCAO NAO ESPECIFICADOS ANTERIORMENTE (BOMBA D'AGUA, CAIXAS DE AGUA, VERGALHOES E ARMACOES METALICAS,) COMERCIO VAREJISTA DE ARTIGOS DE ILUMINACAO						
<b>Capital Social</b> R\$ 6.000.000,00 (seis milhões reais)			<b>Porte</b> EPP (Empresa de Pequeno Porte)		<b>Prazo de Duração</b> Indeterminado	
<b>Capital Integralizado</b> R\$ 6.000.000,00 (seis milhões reais)						
<b>Dados do Sócio</b>						
<b>Nome</b> DIEGO HENRIQUE SIMOES BRASIL		<b>CPF/CNPJ</b> 032.903.423-52	<b>Participação no capital</b> R\$ 6.000.000,00	<b>Espécie de sócio</b> Sócio	<b>Administrador</b> S	<b>Término do mandato</b> Indeterminado
<b>Dados do Administrador</b>						
<b>Nome</b> DIEGO HENRIQUE SIMOES BRASIL		<b>CPF</b> 032.903.423-52		<b>Término do mandato</b> Indeterminado		
<b>Último Arquivamento</b>					<b>Situação</b>	

Processo: 2023110096/2023  
Folha: 328  
Rubrica: R



Governo do Estado do Maranhão  
Secretaria de Estado de Indústria e comércio - SEINC  
Junta Comercial do Estado do Maranhão



## CERTIDÃO SIMPLIFICADA

Continuação

### Sistema Nacional de Registro de Empresas Mercantis - SINREM

Certificamos que as informações abaixo constam dos documentos arquivados  
nesta Junta Comercial e são vigentes na data da sua expedição.

Nome Empresarial: D H SIMOES COMERCIO E SERVICOS LTDA NIRE : 21200973867 Natureza Jurídica: Sociedade Empresária Limitada			Protocolo: MAC2302969913
Data	Número	Ato/eventos	ATIVA Status SEM STATUS
27/09/2023	20231228538	002 / 021 - ALTERACAO DE DADOS (EXCETO NOME EMPRESARIAL)	

Esta certidão foi emitida automaticamente em 03/10/2023, às 15:24:57 (horário de Brasília).  
Se impressa, verificar sua autenticidade no <https://www.empresafacil.ma.gov.br>, com o código **5KV7NCEZ**.



MAC2302969913

CARLOS ANDRÉ DE MORAES PEREIRA  
Secretário(a) Geral



**CERTIDÃO DE REGISTRO E QUITAÇÃO**  
**PESSOA FÍSICA**  
Lei Federal Nº 5194 de 24 de Dezembro de 1966

**CREA-MA**

processo: 2023/MA0095/2023  
Folha: 329  
Rubrica: R

Página 1/2

**Nº 896239/2023**  
Emissão: 27/10/2023  
Validade: 31/03/2024  
Chave: awaWD

**Conselho Regional de Engenharia e Agronomia do Estado do Maranhão**

CERTIFICAMOS que o profissional mencionado encontra-se registrado neste Conselho, nos termos da Lei 5.194/66, de 24/12/1966, conforme os dados acima. CERTIFICAMOS, ainda, face o estabelecimento nos artigos 68 e 69 da referida Lei, que o interessado não se encontra em débito com o CREA-MA.

**Interessado(a)**

Profissional: MAURO BRAGA DO NASCIMENTO  
Registro: 1103881523  
CPF: 431.\*\*\*.\*\*\*-00

Tipo de Registro: Registro Definitivo de Profissional (DIPLOMADO NO PAÍS)  
Data de registro: 22/08/1996

**Título(s)**

**GRADUAÇÃO**

ENGENHEIRO CIVIL  
Atribuição: ART. 7 DA RES 218 DE 29/09/1973 DO CONFEA.  
Instituição de Ensino: UNIVERSIDADE ESTADUAL DO MARANHÃO  
Data de Formação: 08/04/1994

**ANOTAÇÕES DE CURSOS**

ENGENHARIA DE AVALIAÇÕES E PERICIAS  
Instituição de Ensino: UNIVERSIDADE GAMA FILHO  
Data de Formação: 21/03/2004

**Descrição**

CERTIDÃO DE REGISTRO E QUITAÇÃO PESSOA FÍSICA

**Informações / Notas**

- A falsificação deste documento constitui-se em crime previsto no Código Penal Brasileiro, sujeitando o(a) autor(a) à respectiva ação penal.
- CERTIFICAMOS que caso ocorra(m) alteração(ões) no(s) elemento(s) contido(s) neste documento, esta Certidão perderá a sua validade para todos os efeitos.
- Esta certidão perderá a validade, caso ocorra qualquer alteração posterior dos elementos cadastrais nela contidos.
- Válido em todo território nacional.

**Última Anuidade Paga**

Ano: 2023 (8/6)

**Autos de Infração**

Nada consta

**Responsabilidades Técnicas**

Empresa: D H SIMOES COMERCIO E SERVICOS LTDA  
Registro: 0005495687  
CNPJ: 28.589.431/0001-54  
Data Início: 27/10/2023  
Data Fim: 30/06/2024  
Data Fim de Contrato: Indefinido  
Tipo de Responsabilidade: RESPONSÁVEL TÉCNICO

Empresa: I S LIMA CONSTRUCAO E LOGACAO LTDA  
Registro: 0000013228  
CNPJ: 20.226.913/0001-38  
Data Início: 23/01/2023  
Data Fim: Indefinido  
Data Fim de Contrato: 19/01/2024  
Tipo de Responsabilidade: RESPONSÁVEL TÉCNICO

Empresa: CONSTEC-CONSTRUTORA TÉCNICA LTDA  
Registro: 0005415705  
CNPJ: 26.775.160/0001-04  
Data Início: 06/01/2023  
Data Fim: Indefinido





CERTIDÃO DE REGISTRO E QUITAÇÃO  
PESSOA FÍSICA  
Lei Federal Nº 5194 de 24 de Dezembro de 1966

CREA-MA

Nº 896239/2023

Emissão: 27/10/2023

Validade: 31/03/2024

Chave: awaWD

Conselho Regional de Engenharia e Agronomia do Estado do Maranhão

Data Fim de Contrato: Indefinido

Tipo de Responsabilidade: RESPONSÁVEL TÉCNICO

Empresa: PERFIL EMPREENDIMENTOS LTDA

Registro: 0005485673

CNPJ: 01.757.260/0001-79

Data Início: 01/08/2023

Data Fim: Indefinido

Data Fim de Contrato: 18/05/2024

Tipo de Responsabilidade: RESPONSÁVEL TÉCNICO

Processo: 2023110095/2023

Folha: 330

Rubrica: R



Processo: 2023/10095/2023  
Folha: 331  
Rubrica: R



Governo do Estado do Maranhão  
Secretaria de Estado de Indústria e comércio - SEINC  
Junta Comercial do Estado do Maranhão



## CERTIDÃO ESPECÍFICA

### Sistema Nacional de Registro de Empresas Mercantis - SINREM

Certificamos que as informações abaixo constam dos documentos arquivados  
nessa Junta Comercial e são vigentes na data da sua expedição.

Certificamos que a empresa D H SIMOES COMERCIO E SERVICOS LTDA Portadora do CNPJ 28.589.431/0001-54 É registrada nesta Junta Comercial, como segue:			Protocolo: MAC2302969930
<b>NIRE (Sede)</b> 21200973867	<b>CNPJ</b> 28.589.431/0001-54	<b>Data de Arquivamento do Ato Constitutivo</b> 06/09/2017	<b>Início de Atividade</b> 19/08/2017
<b>Endereço Completo</b> RUA CIDADE VERDE, Nº18, QUADRA33, MERCES - Paço do Lumiar/MA - CEP65130000			
CERTIFICAMOS AINDA QUE A EMPRESA D H SIMOES COMERCIO E SERVICOS LTDA ENCONTRA-SE ENQUADRADA COMO EMPRESA DE PEQUENO PORTE SOB O NÚMERO DE ARQUIVAMENTO 20171141610 POR DESPACHO DE 06/09/2017.			<b>Situação</b> ATIVA Status SEM STATUS
<b>Ato</b>	<b>Número</b>	<b>Arquivamentos Posteriores</b> <b>Data</b>	<b>Descrição</b>
002	20231228538	27/09/2023	ALTERACAO DE DADOS (EXCETO NOME EMPRESARIAL)
002	20220328242	20/05/2022	CONSOLIDAÇÃO DE CONTRATO/ESTATUTO
002	20220328242	20/05/2022	ALTERACAO DE DADOS E DE NOME EMPRESARIAL
223	20210114568	25/01/2021	BALANCO
002	20201146371	30/12/2020	ALTERACAO DE DADOS E DE NOME EMPRESARIAL
316	20171141610	06/09/2017	ENQUADRAMENTO DE EMPRESA DE PEQUENO PORTE
090	21200973867	06/09/2017	CONTRATO

Esta certidão foi emitida automaticamente em 03/10/2023, às 15:23:22 (horário de Brasília).  
Se impressa, verificar sua autenticidade no <https://www.empresafacil.ma.gov.br>, com o código IHGWNHAG.



MAC2302969930

CARLOS ANDRÉ DE MORAES PEREIRA  
Secretário(a) Geral

Processo: 2013110095/2013  
Folha: 332  
Rubrica: R

## CERTIDÃO ESPECÍFICA

### Sistema Nacional de Registro de Empresas Mercantis - SINREM

Certificamos que as informações abaixo constam dos documentos arquivados nesta Junta Comercial e são vigentes na data da sua expedição.

Certificamos que a empresa D H SIMOES COMERCIO E SERVICOS LTDA Portadora do CNPJ 28.589.431/0001-54 É registrada nesta Junta Comercial, como segue:			Protocolo: MAC2302969930
<b>NIRE (Sede)</b> 21200973867	<b>CNPJ</b> 28.589.431/0001-54	<b>Data de Arquivamento do Ato Constitutivo</b> 06/09/2017	<b>Início de Atividade</b> 19/08/2017
<b>Endereço Completo</b> RUA CIDADE VERDE, Nº18, QUADRA33, MERCES - Paço do Lumiar/MA - CEP65130000			
CERTIFICAMOS AINDA QUE A EMPRESA D H SIMOES COMERCIO E SERVICOS LTDA ENCONTRA-SE ENQUADRADA COMO EMPRESA DE PEQUENO PORTE SOB O NÚMERO DE ARQUIVAMENTO 20171141610 POR DESPACHO DE 06/09/2017.			<b>Situação</b> ATIVA <b>Status</b> SEM STATUS
<b>Ato</b>	<b>Número</b>	<b>Arquivamentos Posteriores</b> <b>Data</b>	<b>Descrição</b>
002	20231228538	27/09/2023	ALTERACAO DE DADOS (EXCETO NOME EMPRESARIAL)
002	20220328242	20/05/2022	CONSOLIDAÇÃO DE CONTRATO/ESTATUTO
002	20220328242	20/05/2022	ALTERACAO DE DADOS E DE NOME EMPRESARIAL
223	20210114568	25/01/2021	BALANCO
002	20201146371	30/12/2020	ALTERACAO DE DADOS E DE NOME EMPRESARIAL
316	20171141610	06/09/2017	ENQUADRAMENTO DE EMPRESA DE PEQUENO PORTE
090	21200973867	06/09/2017	CONTRATO

Esta certidão foi emitida automaticamente em 03/10/2023, às 15:23:22 (horário de Brasília).  
Se impressa, verificar sua autenticidade no <https://www.empresafacil.ma.gov.br>, com o código IHGWNHAG.



MAC2302969930

CARLOS ANDRÉ DE MORAES PEREIRA  
Secretário(a) Geral



**REPÚBLICA FEDERATIVA DO BRASIL**  
**CARTEIRA DE IDENTIDADE PROFISSIONAL**  
**CONSELHO REGIONAL DE CONTABILIDADE**  
**DO ESTADO DO MARANHÃO**

CATEGORIA: TÉCNICO EM CONTABILIDADE      Nº DO REGISTRO: MA-008142/0-3  
 NOME: JOSE AILTON BARROS PEREIRA

FILIAÇÃO: IZAIAS PEREIRA  
 MARIA ISAUDITE BARROS

  
 ASSINATURA DO PROFISSIONAL



Processo: 1023100095/2013

Folha: 333

Rubrica: P

NASCIMENTO	NACIONALIDADE	NATURALIDADE
12/01/1982	BRASILEIRA	JARDIM-CE
DIPLOMAÇÃO	CPF	RG
12/02/1978	171.483.723-01	86081296-0 SSP-MA
TÍTULO	TÍTULO EXPEDIDO (OU DECL. DE PROVISIONADO)	
TÉCNICO EM CONTABILIDADE	COLEGIO UNIAS	

Esta carteira tem fé pública como documento de identidade, nos termos do art. 18 do Decreto-Lei nº 9.295/46, c/c art. 1º da Lei nº 6.206/75.



DATA DE EXPEDIÇÃO: 13/02/2011  
  
 Antonio das Graças Alves Ferreira  
 PRESIDENTE DO CRC

VÁLIDA EM TODO O TERRITÓRIO NACIONAL

# D H SIMOES COMERCIO E SERVICOS LTDA CNPJ 28.589.431/0001-54

---

## ANEXO II DECLARAÇÃO DE ENQUADRAMENTO ME/EPP

Ilmo. Sr.  
Pregoeiro e demais membros da CPL  
Prefeitura Municipal de SÃO BERNARDO

Processo: 2023.11.00095/2023  
Folha: 334  
Rubrica: R

Ref.: PREGÃO ELETRÔNICO N° 078/2023

Prezados Senhores,

D H SIMOES COMERCIO E SERVICOS LTDA , inscrita no C.N.P.J sob o n° **28.589.431/0001-54**, sediada no localizada na R CIDADE VERDE, N 18, QUADRA33 - BAIRRO MERCES - PAÇO DO LUMIAR - MA, por intermédio de seu representante legal Sr(a) Diego Henrique Simões Brasil, portador(a) da Carteira de Identidade n° 02490767200233 SSP-MA e do CPF n° 032.903.423-52, requer a Vossa Senhoria o arquivamento do presente instrumento e declara, sob as penas da lei, que se enquadra na condição de MICROEMPRESA /PEQUENO PORTE, nos termos da Lei Complementar n° 123, de 14/12/2006. Código do ato: 316  
Descrição do Ato: ENQUADRAMENTO DE MICROEMPRESA /PEQUENO PORTE

Paço do Lumiar, MA, 24 de novembro de 2023

DIEGO HENRIQUE  
SIMOES  
BRASIL.03290342352

---

**D H SIMOES COMERCIO E SERVICOS LTDA**  
**CNPJ: 28.589.431/0001-54**  
**EMPRESÁRIO: DIEGO HENRIQUE SIMÕES BRASIL**  
**032.903.432-52**

# D H SIMOES COMERCIO E SERVICOS LTDA CNPJ 28.589.431/0001-54

## ANEXO III DECLARAÇÃO DE INEXISTÊNCIA DE IMPEDITIVOS

Ilmo. Sr.  
Pregoeiro e demais membros da CPL  
Prefeitura Municipal de SÃO BERNARDO

Ref.: PREGÃO ELETRÔNICO SRP N° 078/2023

Prezados Senhores,

O abaixo assinado, na qualidade de representante legal da empresa **D H SIMOES COMERCIO E SERVICOS LTDA**, inscrita no C.N.P.J sob o n° **28.589.431/0001-54**, sediada no localizada na R CIDADE VERDE, N 18, QUADRA33 - BAIRRO MERCES - PAÇO DO LUMIAR - MA, por intermédio de seu representante legal Sr(a) Diego Henrique Simões Brasil, portador(a) da Carteira de Identidade n° 02490767200233 SSP-MA e do CPF n° 032.903.423-52, DECLARA, sob as penas da Lei, nos termos do § 2º, do art. 32, da Lei n° 8.666/93 que até esta data, não ocorreu nenhum fato superveniente que seja impeditivo de sua habilitação na licitação em epígrafe.

Paço do Lumiar, MA, 24 de novembro de 2023

DIEGO HENRIQUE  
SIMOES  
BRASIL:03290342352

Digitalmente assinado por DIEGO HENRIQUE SIMOES BRASIL (03290342352)  
DAI CA-589 C=CP-Brasil OU=Secretaria de Estado de São Paulo  
OU=SECRETARIA DE ESTADO DE SÃO PAULO  
SERVIDORA DIGITAL (OU=Provedor de Assinatura Digital)  
DIEGO HENRIQUE SIMOES BRASIL (03290342352)  
Assinatura em nome do autor do documento  
Codigo:  
Data: 2023.11.28 07:14:50  
CPF: 03290342352

---

**D H SIMOES COMERCIO E SERVICOS LTDA**  
**CNPJ: 28.589.431/0001-54**  
**EMPRESÁRIO: DIEGO HENRIQUE SIMÕES BRASIL**  
**032.903.432-52**

# D H SIMOES COMERCIO E SERVICOS LTDA CNPJ 28.589.431/0001-54

---

## ANEXO IV DECLARAÇÃO DE CONHECIMENTO DO EDITAL

Ilmo. Sr.  
Pregoeiro e demais membros da CPL  
Prefeitura Municipal de SÃO BERNARDO

Processo: 2023110095/2013  
Folha: 336  
Rubrica: R

Ref.: PREGÃO ELETRÔNICO SRP N° 078/2023

Prezados Senhores,

D H SIMOES COMERCIO E SERVICOS LTDA, inscrita no C.N.P.J sob o n° **28.589.431/0001-54**, sediada no localizada na R CIDADE VERDE, N 18, QUADRA33 - BAIRRO MERCES - PAÇO DO LUMIAR - MA, por intermédio de seu representante legal Sr(a) Diego Henrique Simões Brasil, portador(a) da Carteira de Identidade n° 02490767200233 SSP-MA e do CPF n° 032.903.423-52, DECLARA, que tem pleno conhecimento do referido Edital e seus Anexos, bem como, que recebeu todos os documentos e informações necessárias, os quais possibilitaram a correta elaboração da respectiva proposta comercial, e por não impugnar o presente Edital conforme art. 24 do Decreto 10024/19 ou participarem do presente certame, Declara por fim, que aceita e se submete à todas as condições estabelecidas no referido Edital e anexos, abdicando de recorrer de qualquer ação contra o referido edital. Por ser expressão da verdade, firmo a presente

Paço do Lumiar, MA, 24 de novembro de 2023

DIEGO HENRIQUE  
SIMOES  
BRASIL.03290342352

---

**D H SIMOES COMERCIO E SERVICOS LTDA**  
**CNPJ: 28.589.431/0001-54**  
**EMPRESÁRIO: DIEGO HENRIQUE SIMÕES BRASIL**  
**032.903.432-52**

# D H SIMOES COMERCIO E SERVICOS LTDA CNPJ 28.589.431/0001-54

---

## ANEXO V

### DECLARAÇÃO EM CUMPRIMENTO AO DISPOSTO NO INCISO XXXIII DO ART. 7º DA CONSTITUIÇÃO FEDERAL

Ilmo. Sr.  
Pregoeiro e demais membros da CPL  
Prefeitura Municipal de SÃO BERNARDO

Ref.: PREGÃO ELETRÔNICO SRP Nº 078/2023

Prezados Senhores,

D H SIMOES COMERCIO E SERVICOS LTDA, inscrita no C.N.P.J sob o nº 28.589.431/0001-54, sediada no localizada na R CIDADE VERDE, N 18, QUADRA33 - BAIRRO MERCES - PAÇO DO LUMIAR - MA, por intermédio de seu representante legal Sr(a) Diego Henrique Simões Brasil, portador(a) da Carteira de Identidade nº 02490767200233 SSP-MA e do CPF nº 032.903.423-52, DECLARA, para fins do disposto no inciso V do art. 27 da Lei no 8.666, de 21 de julho de 1993, acrescido pela Lei no 9.854, de 24 de novembro de 1999, que não emprega menor de 18 (dezoito) anos em trabalho noturno, perigoso ou insalubre e não emprega menor de 16 (dezesesseis) anos. Ressalva: emprega menor, a partir de 14 (quatorze) anos, na condição de aprendiz ( ).

Paço do Lumiar, MA, 24 de novembro de 2023

DIEGO HENRIQUE  
SIMOES  
BRASIL:03290342352

Digitally signed by DIEGO HENRIQUE SIMOES  
BRASIL:03290342352  
DN: c=BR, ou=Brasil, ou=Secretaria de Receita Federal do Brasil, ou=Secretaria de Receita Federal do Brasil, ou=Receita Federal do Brasil, ou=SECRETARIA DE RECEITA FEDERAL DO BRASIL, ou=DIEGO HENRIQUE SIMOES  
Reason: I am the author of this document  
Date: 2023.11.28 17:22:04 -0500  
PDF GENERATED BY SIGASSP

---

**D H SIMOES COMERCIO E SERVICOS LTDA**  
**CNPJ: 28.589.431/0001-54**  
**EMPRESÁRIO: DIEGO HENRIQUE SIMÕES BRASIL**  
**032.903.432-52**

# D H SIMOES COMERCIO E SERVICOS LTDA CNPJ 28.589.431/0001-54

## ANEXO VI DECLARAÇÃO DE VERACIDADE

Processo: 10131/00095/2023  
Folha: 338  
Rubrica: R

Ilmo. Sr.  
Pregoeiro e demais membros da CPL  
Prefeitura Municipal de SÃO BERNARDO

Ref.: PREGÃO ELETRÔNICO SRP N° 078/2023

Prezados Senhores,

D H SIMOES COMERCIO E SERVICOS LTDA, inscrita no C.N.P.J sob o n° **28.589.431/0001-54**, sediada no localizada na R CIDADE VERDE, N 18, QUADRA33 - BAIRRO MERCES - PAÇO DO LUMIAR - MA, por intermédio de seu representante legal Sr(a) Diego Henrique Simões Brasil, portador(a) da Carteira de Identidade n° 02490767200233 SSP-MA e do CPF n° 032.903.423-52, DECLARA, cumprir os requisitos de habilitação e que as declarações informadas são verídicas, conforme parágrafos 4° e 5° do art. 26 do decreto 10.024/2019.

Paço do Lumiar, MA, 24 de novembro de 2023

DIEGO HENRIQUE  
SIMOES  
BRASIL:03290342352

Assinado eletronicamente por DIEGO HENRIQUE SIMOES  
CPF: 03290342352  
Data: 2023.11.24 10:00:00  
Assinado eletronicamente por DIEGO HENRIQUE SIMOES  
CPF: 03290342352  
Data: 2023.11.24 10:00:00

**D H SIMOES COMERCIO E SERVICOS LTDA**  
**CNPJ: 28.589.431/0001-54**  
**EMPRESÁRIO: DIEGO HENRIQUE SIMÕES BRASIL**  
**032.903.432-52**

# D H SIMOES COMERCIO E SERVICOS LTDA CNPJ 28.589.431/0001-54

## ANEXO VII DECLARAÇÃO DE GARANTIA CONTRATUAL

Processo: 1013110095/2023  
Folha: 339  
Rubrica: R

Ilmo. Sr.  
Pregoeiro e demais membros da CPL  
Prefeitura Municipal de SÃO BERNARDO

Ref.: PREGÃO ELETRÔNICO SRP N° 078/2023

Prezados Senhores,

D H SIMOES COMERCIO E SERVICOS LTDA , inscrita no C.N.P.J sob o n° **28.589.431/0001-54**, sediada no localizada na R CIDADE VERDE, N 18, QUADRA33 - BAIRRO MERCES - PAÇO DO LUMIAR - MA, por intermédio de seu representante legal Sr(a) Diego Henrique Simões Brasil, portador(a) da Carteira de Identidade n° 02490767200233 SSP-MA e do CPF n° 032.903.423-52, Declara em cumprimento ao exigido no edital, que concorda em entregar a garantia contratual, conforme prevê o Artigo. n°. 56 da Lei n° 8.666, no ato da assinatura do contrato. Regulamenta o art. 37, inciso XXI, da Constituição Federal, institui normas para licitações e contratos da Administração Pública e dá outras providências

Paço do Lumiar, MA, 24 de novembro de 2023

DIEGO HENRIQUE  
SIMOES  
BRASIL: 03290342352

Assinatura eletrônica de DIEGO HENRIQUE SIMOES BRASIL  
CPF: 032.903.423-52  
Data: 2023-11-24 10:11:11  
Assinatura eletrônica de DIEGO HENRIQUE SIMOES BRASIL  
CPF: 032.903.423-52  
Data: 2023-11-24 10:11:11

**D H SIMOES COMERCIO E SERVICOS LTDA**  
**CNPJ: 28.589.431/0001-54**  
**EMPRESÁRIO: DIEGO HENRIQUE SIMÕES BRASIL**  
**032.903.432-52**

# D H SIMOES COMERCIO E SERVICOS LTDA CNPJ 28.589.431/0001-54

---

## DECLARAÇÃO DE APARELHAMENTO E PESSOAL TÉCNICO CONSIDERADOS ESSENCIAIS PARA A EXECUÇÃO CONTRATUAL

Processo: 2023/10095/2023  
Folha: 340  
Rubrica: R

Ilmo. Sr.  
Pregoeiro e demais membros da CPL  
Prefeitura Municipal de SÃO BERNARDO

Ref.: PREGÃO ELETRÔNICO SRP N° 078/2023

Prezados Senhores,

D H SIMOES COMERCIO E SERVICOS LTDA , inscrita no C.N.P.J sob o n° **28.589.431/0001-54**, sediada no localizada na R CIDADE VERDE, N 18, QUADRA33 - BAIRRO MERCES - PAÇO DO LUMIAR - MA, por intermédio de seu representante legal Sr(a) Diego Henrique Simões Brasil, portador(a) da Carteira de Identidade n° 02490767200233 SSP-MA e do CPF n° 032.903.423-52, Declarafornalmente de que disporá, por ocasião da futura contratação, das instalações, aparelhamento e pessoal técnico considerados essenciais para a execução contratual.

Paço do Lumiar, MA, 24 de novembro de 2023

DIEGO HENRIQUE  
SIMOES  
BRASIL:03290342352

---

**D H SIMOES COMERCIO E SERVICOS LTDA**  
**CNPJ: 28.589.431/0001-54**  
**EMPRESÁRIO: DIEGO HENRIQUE SIMÕES BRASIL**  
**032.903.432-52**



# D H SIMOES COMERCIO E SERVICOS LTDA CNPJ 28.589.431/0001-54

## ANEXO II DECLARAÇÃO DE ENQUADRAMENTO ME/EPP

Ilmo. Sr.  
Pregoeiro e demais membros da CPL  
Prefeitura Municipal de SÃO BERNARDO

Processo: 20231100095/2023  
Folha: 341  
Rubrica: R

Ref.: PREGÃO ELETRÔNICO N° 059/2023

Prezados Senhores,

D H SIMOES COMERCIO E SERVICOS LTDA , inscrita no C.N.P.J sob o n° **28.589.431/0001-54**, sediada no localizada na R CIDADE VERDE, N 18, QUADRA33 - BAIRRO MERCES - PAÇO DO LUMIAR - MA, por intermédio de seu representante legal Sr(a) Diego Henrique Simões Brasil, portador(a) da Carteira de Identidade n° 02490767200233 SSP-MA e do CPF n° 032.903.423-52, requer a Vossa Senhoria o arquivamento do presente instrumento e declara, sob as penas da lei, que se enquadra na condição de MICROEMPRESA /PEQUENO PORTE, nos termos da Lei Complementar n° 123, de 14/12/2006. Código do ato: 316  
Descrição do Ato: ENQUADRAMENTO DE MICROEMPRESA /PEQUENO PORTE

Paço do Lumiar, MA, 27 de outubro de 2023

DIEGO HENRIQUE SIMOES  
SIMOES  
BRASIL.0329034235  
2

DIEGO HENRIQUE SIMOES  
CPF: 032.903.423-52  
RG: 02490767200233  
DIEGO HENRIQUE SIMOES BRASIL  
CNPJ: 28.589.431/0001-54  
27/10/2023 15:24:00  
FOLHA 03 DE 03

**D H SIMOES COMERCIO E SERVICOS LTDA**  
**CNPJ: 28.589.431/0001-54**  
**EMPRESÁRIO: DIEGO HENRIQUE SIMÕES BRASIL**  
**032.903.432-52**

# D H SIMOES COMERCIO E SERVICOS LTDA CNPJ 28.589.431/0001-54

## ANEXO III DECLARAÇÃO DE INEXISTÊNCIA DE IMPEDITIVOS

Processo: 2023/11009/10/23  
Folha: 342  
Rubrica: R

Ilmo. Sr.  
Pregoeiro e demais membros da CPL  
Prefeitura Municipal de SÃO BERNARDO

Ref.: PREGÃO ELETRÔNICO SRP N° 059/2023

Prezados Senhores,

O abaixo assinado, na qualidade de representante legal da empresa **D H SIMOES COMERCIO E SERVICOS LTDA**, inscrita no C.N.P.J sob o n° **28.589.431/0001-54**, sediada no localizada na R CIDADE VERDE, N 18, QUADRA33 - BAIRRO MERCES - PAÇO DO LUMIAR - MA, por intermédio de seu representante legal Sr(a) Diego Henrique Simões Brasil, portador(a) da Carteira de Identidade n° 02490767200233 SSP-MA e do CPF n° 032.903.423-52, DECLARA, sob as penas da Lei, nos termos do § 2º, do art. 32, da Lei n° 8.666/93 que até esta data, não ocorreu nenhum fato superveniente que seja impeditivo de sua habilitação na licitação em epígrafe.

Paço do Lumiar, MA, 27 de outubro de 2023

DIEGO HENRIQUE  
SIMOES  
BRASIL:03290342352

Digitally signed by DIEGO HENRIQUE SIMOES  
DN: cn=DIEGO HENRIQUE SIMOES, o=DH SIMOES COMERCIO E SERVICOS LTDA, ou=PAÇO DO LUMIAR - MA, ou=MA, ou=BRASIL, email=DIEGO@DHSIMOES.COM.BR  
Date: 2023.10.27 16:22:42-0300  
c=BR, ou=PAÇO DO LUMIAR - MA, ou=MA, ou=BRASIL

**D H SIMOES COMERCIO E SERVICOS LTDA**  
**CNPJ: 28.589.431/0001-54**  
**EMPRESÁRIO: DIEGO HENRIQUE SIMÕES BRASIL**  
**032.903.432-52**

# D H SIMOES COMERCIO E SERVICOS LTDA CNPJ 28.589.431/0001-54

## ANEXO IV DECLARAÇÃO DE CONHECIMENTO DO EDITAL

Ilmo. Sr.  
Pregoeiro e demais membros da CPL  
Prefeitura Municipal de SÃO BERNARDO

Processo: 102310095/1023  
Folha: 343  
Rubrica: R

Ref.: PREGÃO ELETRÔNICO SRP N° 059/2023

Prezados Senhores,

Prezados Senhores,

D H SIMOES COMERCIO E SERVICOS LTDA , inscrita no C.N.P.J sob o n° 28.589.431/0001-54, sediada no localizada na R CIDADE VERDE, N 18, QUADRA33 - BAIRRO MERCES - PAÇO DO LUMIAR - MA, por intermédio de seu representante legal Sr(a) Diego Henrique Simões Brasil, portador(a) da Carteira de Identidade n° 02490767200233 SSP-MA e do CPF n° 032.903.423-52, DECLARA, que tem pleno conhecimento do referido Edital e seus Anexos, bem como, que recebeu todos os documentos e informações necessárias, os quais possibilitaram a correta elaboração da respectiva proposta comercial, e por não impugnar o presente Edital conforme art. 24 do Decreto 10024/19 ou participarem do presente certame, Declara por fim, que aceita e se submete à todas as condições estabelecidas no referido Edital e anexos, abdicando de recorrer de qualquer ação contra o referido edital. Por ser expressão da verdade, firmo a presente

Paço do Lumiar, MA, 27 de outubro de 2023

DIEGO HENRIQUE  
SIMOES  
BRASIL:03290342352

**D H SIMOES COMERCIO E SERVICOS LTDA**  
**CNPJ: 28.589.431/0001-54**  
**EMPRESÁRIO: DIEGO HENRIQUE SIMÕES BRASIL**  
**032.903.432-52**



# D H SIMOES COMERCIO E SERVICOS LTDA CNPJ 28.589.431/0001-54

## ANEXO VI

### DECLARAÇÃO DE VERACIDADE

Ilmo. Sr.  
Pregoeiro e demais membros da CPL  
Prefeitura Municipal de SÃO BERNARDO

Processo: 2023100095/2023  
Folha: 345  
Rubrica: R

Ref.: PREGÃO ELETRÔNICO SRP N° 059/2023

Prezados Senhores,

Prezados Senhores,

D H SIMOES COMERCIO E SERVICOS LTDA , inscrita no C.N.P.J sob o n° **28.589.431/0001-54**, sediada no localizada na R CIDADE VERDE, N 18, QUADRA33 - BAIRRO MERCES - PAÇO DO LUMIAR - MA, por intermédio de seu representante legal Sr(a) Diego Henrique Simões Brasil, portador(a) da Carteira de Identidade n° 02490767200233 SSP-MA e do CPF n° 032.903.423-52, DECLARA, cumprir os requisitos de habilitação e que as declarações informadas são verídicas, conforme parágrafos 4° e 5° do art. 26 do decreto 10.024/2019.

Paço do Lumiar, MA, 27 de outubro de 2023

DIEGO HENRIQUE  
SIMOES  
BRASIL:03290342  
352

Digitally signed by DIEGO HENRIQUE SIMOES  
Brazil, CN=DIEGO HENRIQUE SIMOES  
Brazil, OU=Secretaria de  
Estado Federal do Brasil, OU=RS e  
CPF 032.903.423-52, O=RS  
BR: LIG CERTIFICADORA DIGITAL - CDP  
FUNDADO DO MUNICIPIO DE SÃO BERNARDO  
HENRIQUE SIMOES BRASIL: 03290342352  
Reason: I am the author of this document  
Location  
Date: 2023.10.27 10:08:00  
Full PDF Render Version: 12.1.2

**D H SIMOES COMERCIO E SERVICOS LTDA**  
**CNPJ: 28.589.431/0001-54**  
**EMPRESÁRIO: DIEGO HENRIQUE SIMÕES BRASIL**  
**032.903.432-52**

# D H SIMOES COMERCIO E SERVICOS LTDA CNPJ 28.589.431/0001-54

## ANEXO VII DECLARAÇÃO DE GARANTIA CONTRATUAL

Ilmo. Sr.  
Pregoeiro e demais membros da CPL  
Prefeitura Municipal de SÃO BERNARDO

Processo: 2023/100095/2023  
Folha: 346  
Rubrica: R

Ref.: PREGÃO ELETRÔNICO SRP N° 059/2023

Prezados Senhores,

D H SIMOES COMERCIO E SERVICOS LTDA , inscrita no C.N.P.J sob o n° 28.589.431/0001-54, sediada no localizada na R CIDADE VERDE, N 18, QUADRA33 - BAIRRO MERCES - PAÇO DO LUMIAR - MA, por intermédio de seu representante legal Sr(a) Diego Henrique Simões Brasil, portador(a) da Carteira de Identidade n° 02490767200233 SSP-MA e do CPF n° 032.903.423-52, Declara em cumprimento ao exigido no edital, que concorda em entregar a garantia contratual, conforme prevê o Artigo. n°. 56 da Lei n° 8.666, no ato da assinatura do contrato. Regulamenta o art. 37, inciso XXI, da Constituição Federal, institui normas para licitações e contratos da Administração Pública e dá outras providências

Paço do Lumiar, MA, 27 de outubro de 2023

DIEGO HENRIQUE  
SIMOES  
BRASIL:032903423  
52

Digitally signed by DIEGO HENRIQUE SIMOES  
BRASIL:032903423  
DN: cn=DIEGO HENRIQUE SIMOES, ou=Secretaria de Roraima,  
o=Estado do Brasil, c=BR, email=DIEGO.HENRIQUE.SIMOES@SE  
SECRETARIA-RR.ORG.BR, serial=032903423, cn=DIEGO HENRIQUE  
SIMOES BRASIL:032903423  
Reason: I am the editor of this document.  
Locação:  
Data: 2023.10.27 19:29:45-0300  
Foxit PDF Reader Version: 12.7.3

---

**D H SIMOES COMERCIO E SERVICOS LTDA**  
**CNPJ: 28.589.431/0001-54**  
**EMPRESÁRIO: DIEGO HENRIQUE SIMÕES BRASIL**  
**032.903.432-52**



## Resultado da Consulta SINTEGRA/ICMS

## IDENTIFICAÇÃO

CGC: 28.589.431/0001-54 **Inscrição Estadual:** 12.677451-0**Razão Social:** D H SIMOES COMERCIO E SERVICOS LTDA**Regime Apuração:** SIMPLES NACIONALProcesso: 2023110095/2023Folha: 347Rubrica: R

## ENDEREÇO

**Logradouro:** RUA CIDADE VERDE**Número:** 18 **Complemento:** QUADRA33**Bairro:** MERCES**Município:** PACO DO LUMIAR **UF:** MA**CEP:** 65130000 **DDD:** **Telefone:** 32467962

## INFORMAÇÕES COMPLEMENTARES

**CNAE Principal:** 4520001 - SERVIÇOS DE MANUTENÇÃO E REPARAÇÃO MECÂNICA DE VEÍCULOS AUTOMOTORES

## CNAEs Secundários

Código	Descrição CNAE
4299599	OUTRAS OBRAS DE ENGENHARIA CIVIL NÃO ESPECIFICADAS ANTERIORMENTE
4311802	PREPARAÇÃO DE CANTEIRO E LIMPEZA DE TERRENO
4312600	PERFURAÇÕES E SONDAGENS
4313400	OBRAS DE TERRAPLENAGEM
4319300	SERVIÇOS DE PREPARAÇÃO DO TERRENO NÃO ESPECIFICADOS ANTERIORMENTE
4321500	INSTALAÇÃO E MANUTENÇÃO ELÉTRICA
4322301	INSTALAÇÕES HIDRÁULICAS, SANITÁRIAS E DE GÁS
4322302	INSTALAÇÃO E MANUTENÇÃO DE SISTEMAS CENTRAIS DE AR CONDICIONADO, DE VENTILAÇÃO E REFRIGERAÇÃO
4329104	MONTAGEM E INSTALAÇÃO DE SISTEMAS E EQUIPAMENTOS DE ILUMINAÇÃO E SINALIZAÇÃO EM VIAS PÚBLICAS, PORTOS E AEROPORTOS
4330401	IMPERMEABILIZAÇÃO EM OBRAS DE ENGENHARIA CIVIL
8129000	ATIVIDADES DE LIMPEZA NÃO ESPECIFICADAS ANTERIORMENTE
4330402	INSTALAÇÃO DE PORTAS, JANELAS, TETOS, DIVISÓRIAS E ARMÁRIOS EMBUTIDOS DE QUALQUER MATERIAL
4330404	SERVIÇOS DE PINTURA DE EDIFÍCIOS EM GERAL
4330405	APLICAÇÃO DE REVESTIMENTOS E DE RESINAS EM INTERIORES E EXTERIORES
4330499	OUTRAS OBRAS DE ACABAMENTO DA CONSTRUÇÃO
4399101	ADMINISTRAÇÃO DE OBRAS
4399103	OBRAS DE ALVENARIA
4399105	PERFURAÇÃO E CONSTRUÇÃO DE POÇOS DE ÁGUA
4511101	COMÉRCIO A VAREJO DE AUTOMÓVEIS, CAMIONETAS E UTILITÁRIOS NOVOS
4511102	COMÉRCIO A VAREJO DE AUTOMÓVEIS, CAMIONETAS E UTILITÁRIOS USADOS
4520002	SERVIÇOS DE LANTERNAGEM OU FUNILARIA E PINTURA DE VEÍCULOS AUTOMOTORES
3811400	COLETA DE RESÍDUOS NÃO-PERIGOSOS
4520003	SERVIÇOS DE MANUTENÇÃO E REPARAÇÃO ELÉTRICA DE VEÍCULOS AUTOMOTORES
4520004	SERVIÇOS DE ALINHAMENTO E BALANCEAMENTO DE VEÍCULOS AUTOMOTORES
4520005	SERVIÇOS DE LAVAGEM, LUBRIFICAÇÃO E POLIMENTO DE VEÍCULOS AUTOMOTORES
4520006	SERVIÇOS DE BORRACHARIA PARA VEÍCULOS AUTOMOTORES
4520007	SERVIÇOS DE INSTALAÇÃO, MANUTENÇÃO E REPARAÇÃO DE ACESSÓRIOS PARA VEÍCULOS AUTOMOTORES
4520008	SERVIÇOS DE CAPOTARIA
4530701	COMÉRCIO POR ATACADO DE PEÇAS E ACESSÓRIOS NOVOS PARA VEÍCULOS AUTOMOTORES
4530702	COMÉRCIO POR ATACADO DE PNEUMÁTICOS E CÂMARAS-DE-AIR
4530703	COMÉRCIO A VAREJO DE PEÇAS E ACESSÓRIOS NOVOS PARA VEÍCULOS AUTOMOTORES
4530704	COMÉRCIO A VAREJO DE PEÇAS E ACESSÓRIOS USADOS PARA VEÍCULOS AUTOMOTORES
4120400	CONSTRUÇÃO DE EDIFÍCIOS
4742300	COMÉRCIO VAREJISTA DE MATERIAL ELÉTRICO
4744003	COMÉRCIO VAREJISTA DE MATERIAIS HIDRÁULICOS
4744005	COMÉRCIO VAREJISTA DE MATERIAIS DE CONSTRUÇÃO NÃO ESPECIFICADOS ANTERIORMENTE
4744099	COMÉRCIO VAREJISTA DE MATERIAIS DE CONSTRUÇÃO EM GERAL
4754703	COMÉRCIO VAREJISTA DE ARTIGOS DE ILUMINAÇÃO

Processo: 2023110095/2023  
 Folha: 348  
 Rubrica: R

CNAEs Secundários	
Código	Descrição CNAE
4923002	SERVIÇO DE TRANSPORTE DE PASSAGEIROS - LOCAÇÃO DE AUTOMÓVEIS COM MOTORISTA
4924800	TRANSPORTE ESCOLAR
4929901	TRANSPORTE RODOVIÁRIO COLETIVO DE PASSAGEIROS, SOB REGIME DE FRETAMENTO, MUNICIPAL
4929902	TRANSPORTE RODOVIÁRIO COLETIVO DE PASSAGEIROS, SOB REGIME DE FRETAMENTO, INTERMUNICIPAL, INTERESTADUAL E INTERNACIONAL
5212500	CARGA E DESCARGA
4211101	CONSTRUÇÃO DE RODOVIAS E FERROVIAS
5229002	SERVIÇOS DE REBOQUE DE VEÍCULOS
7711000	LOCAÇÃO DE AUTOMÓVEIS SEM CONDUTOR
7719599	LOCAÇÃO DE OUTROS MEIOS DE TRANSPORTE NÃO ESPECIFICADOS ANTERIORMENTE, SEM CONDUTOR
7731400	ALUGUEL DE MÁQUINAS E EQUIPAMENTOS AGRÍCOLAS SEM OPERADOR
162803	SERVIÇO DE MANEJO DE ANIMAIS
3314717	MANUTENÇÃO E REPARAÇÃO DE MÁQUINAS E EQUIPAMENTOS DE TERRAPLENAGEM, PAVIMENTAÇÃO E CONSTRUÇÃO, EXCETO TRATORES
4212000	CONSTRUÇÃO DE OBRAS-DE-ARTE ESPECIAIS
4213800	OBRAS DE URBANIZAÇÃO - RUAS, PRAÇAS E CALÇADAS
4222701	CONSTRUÇÃO DE REDES DE ABASTECIMENTO DE ÁGUA, COLETA DE ESGOTO E CONSTRUÇÕES CORRELATAS, EXCETO OBRAS DE IRRIGAÇÃO
4299501	CONSTRUÇÃO DE INSTALAÇÕES ESPORTIVAS E RECREATIVAS

**Situação Cadastral Vigente:** HABILITADO

**Data desta Situação Cadastral:** 11/08/2023

#### OBRIGAÇÕES

NFe a partir de 01/09/2009 - (4511101), 01/04/2010 - (4530702-4530701),  
 (CNAE's): 18/09/2023 - (Devido emissão voluntária),

EDF a partir de:

CTE a partir de: 01/03/2012 - (OBRIGADO => SERVIÇO DE TRANSPORTE),

Observação: Os dados acima estão baseados em informações fornecidas pelo próprio contribuinte cadastrado. Não valem como certidão de sua efetiva existência de fato e de direito, não são oponíveis à Fazenda e nem excluem a responsabilidade tributária derivada de operações com ele ajustadas.

**Data da Consulta:** 20/10/2023

**Número da Consulta:**

[Nova Consulta](#) [Imprimir](#)



Data da consulta: 20/10/2023 10:54:29

Processo: 2023110095/2023  
Folha: 349  
Rubrica: R

Identificação do Contribuinte - CNPJ Matriz

CNPJ: **28.589.431/0001-54**

A opção pelo Simples Nacional e/ou SIMEI abrange todos os estabelecimentos da empresa

Nome Empresarial: **D H SIMOES COMERCIO E SERVICOS LTDA**

Situação Atual

Situação no Simples Nacional: **Optante pelo Simples Nacional desde 06/09/2017**

Situação no SIMEI: **NÃO enquadrado no SIMEI**

+ Mais informações

Voltar

Gerar PDF



## Resultado da Consulta SINTEGRA/ICMS

## IDENTIFICAÇÃO

CGC: 28.589.431/0001-54 Inscrição Estadual: 12.677451-0

Razão Social: D H SIMOES COMERCIO E SERVICOS LTDA

Regime Apuração: SIMPLES NACIONAL

## ENDEREÇO

Logradouro: RUA CIDADE VERDE

Número: 18 Complemento: QUADRA33

Bairro: MERCES

Município: PACO DO LUMIAR UF: MA

CEP: 65130000 DDD: Telefone: 32467962

## INFORMAÇÕES COMPLEMENTARES

CNAE 4520001 - SERVIÇOS DE MANUTENÇÃO E REPARAÇÃO MECÂNICA DE VEÍCULOS AUTOMOTORES  
 Principal:

## CNAEs Secundários

Código	Descrição CNAE
4299599	OUTRAS OBRAS DE ENGENHARIA CIVIL NÃO ESPECIFICADAS ANTERIORMENTE
4311802	PREPARAÇÃO DE CANTEIRO E LIMPEZA DE TERRENO
4312600	PERFURAÇÕES E SONDAGENS
4313400	OBRAS DE TERRAPLENAGEM
4319300	SERVIÇOS DE PREPARAÇÃO DO TERRENO NÃO ESPECIFICADOS ANTERIORMENTE
4321500	INSTALAÇÃO E MANUTENÇÃO ELÉTRICA
4322301	INSTALAÇÕES HIDRÁULICAS, SANITÁRIAS E DE GÁS
4322302	INSTALAÇÃO E MANUTENÇÃO DE SISTEMAS CENTRAIS DE AR CONDICIONADO, DE VENTILAÇÃO E REFRIGERAÇÃO
4329104	MONTAGEM E INSTALAÇÃO DE SISTEMAS E EQUIPAMENTOS DE ILUMINAÇÃO E SINALIZAÇÃO EM VIAS PÚBLICAS, PORTOS E AEROPORTOS
4330401	IMPERMEABILIZAÇÃO EM OBRAS DE ENGENHARIA CIVIL
8129000	ATIVIDADES DE LIMPEZA NÃO ESPECIFICADAS ANTERIORMENTE
4330402	INSTALAÇÃO DE PORTAS, JANELAS, TETOS, DIVISÓRIAS E ARMÁRIOS EMBUTIDOS DE QUALQUER MATERIAL
4330404	SERVIÇOS DE PINTURA DE EDIFÍCIOS EM GERAL
4330405	APLICAÇÃO DE REVESTIMENTOS E DE RESINAS EM INTERIORES E EXTERIORES
4330499	OUTRAS OBRAS DE ACABAMENTO DA CONSTRUÇÃO
4399101	ADMINISTRAÇÃO DE OBRAS
4399103	OBRAS DE ALVENARIA
4399105	PERFURAÇÃO E CONSTRUÇÃO DE POÇOS DE ÁGUA
4511101	COMÉRCIO A VAREJO DE AUTOMÓVEIS, CAMIONETAS E UTILITÁRIOS NOVOS
4511102	COMÉRCIO A VAREJO DE AUTOMÓVEIS, CAMIONETAS E UTILITÁRIOS USADOS
4520002	SERVIÇOS DE LANTERNAGEM OU FUNILARIA E PINTURA DE VEÍCULOS AUTOMOTORES
3811400	COLETA DE RESÍDUOS NÃO-PERIGOSOS
4520003	SERVIÇOS DE MANUTENÇÃO E REPARAÇÃO ELÉTRICA DE VEÍCULOS AUTOMOTORES
4520004	SERVIÇOS DE ALINHAMENTO E BALANCEAMENTO DE VEÍCULOS AUTOMOTORES
4520005	SERVIÇOS DE LAVAGEM, LUBRIFICAÇÃO E POLIMENTO DE VEÍCULOS AUTOMOTORES
4520006	SERVIÇOS DE BORRACHARIA PARA VEÍCULOS AUTOMOTORES
4520007	SERVIÇOS DE INSTALAÇÃO, MANUTENÇÃO E REPARAÇÃO DE ACESSÓRIOS PARA VEÍCULOS AUTOMOTORES
4520008	SERVIÇOS DE CAPOTARIA
4530701	COMÉRCIO POR ATACADO DE PEÇAS E ACESSÓRIOS NOVOS PARA VEÍCULOS AUTOMOTORES
4530702	COMÉRCIO POR ATACADO DE PNEUMÁTICOS E CÂMARAS-DE-AR
4530703	COMÉRCIO A VAREJO DE PEÇAS E ACESSÓRIOS NOVOS PARA VEÍCULOS AUTOMOTORES
4530704	COMÉRCIO A VAREJO DE PEÇAS E ACESSÓRIOS USADOS PARA VEÍCULOS AUTOMOTORES
4120400	CONSTRUÇÃO DE EDIFÍCIOS
4742300	COMÉRCIO VAREJISTA DE MATERIAL ELÉTRICO
4744003	COMÉRCIO VAREJISTA DE MATERIAIS HIDRÁULICOS
4744005	COMÉRCIO VAREJISTA DE MATERIAIS DE CONSTRUÇÃO NÃO ESPECIFICADOS ANTERIORMENTE
4744099	COMÉRCIO VAREJISTA DE MATERIAIS DE CONSTRUÇÃO EM GERAL
4754703	COMÉRCIO VAREJISTA DE ARTIGOS DE ILUMINAÇÃO

**CNAEs Secundários**

Código	Descrição CNAE
4923002	SERVIÇO DE TRANSPORTE DE PASSAGEIROS - LOCAÇÃO DE AUTOMÓVEIS COM MOTORISTA
4924800	TRANSPORTE ESCOLAR
4929901	TRANSPORTE RODOVIÁRIO COLETIVO DE PASSAGEIROS, SOB REGIME DE FRETAMENTO, MUNICIPAL
4929902	TRANSPORTE RODOVIÁRIO COLETIVO DE PASSAGEIROS, SOB REGIME DE FRETAMENTO, INTERMUNICIPAL, INTERESTADUAL E INTERNACIONAL
5212500	CARGA E DESCARGA
4211101	CONSTRUÇÃO DE RODOVIAS E FERROVIAS
5229002	SERVIÇOS DE REBOQUE DE VEÍCULOS
7711000	LOCAÇÃO DE AUTOMÓVEIS SEM CONDUTOR
7719599	LOCAÇÃO DE OUTROS MEIOS DE TRANSPORTE NÃO ESPECIFICADOS ANTERIORMENTE, SEM CONDUTOR
7731400	ALUGUEL DE MÁQUINAS E EQUIPAMENTOS AGRÍCOLAS SEM OPERADOR
162803	SERVIÇO DE MANEJO DE ANIMAIS
3314717	MANUTENÇÃO E REPARAÇÃO DE MÁQUINAS E EQUIPAMENTOS DE TERRAPLENAGEM, PAVIMENTAÇÃO E CONSTRUÇÃO, EXCETO TRATORES
4212000	CONSTRUÇÃO DE OBRAS-DE-ARTE ESPECIAIS
4213800	OBRAS DE URBANIZAÇÃO - RUAS, PRAÇAS E CALÇADAS
4222701	CONSTRUÇÃO DE REDES DE ABASTECIMENTO DE ÁGUA, COLETA DE ESGOTO E CONSTRUÇÕES CORRELATAS, EXCETO OBRAS DE IRRIGAÇÃO
4299501	CONSTRUÇÃO DE INSTALAÇÕES ESPORTIVAS E RECREATIVAS

**Situação Cadastral Vigente:** HABILITADO**Data desta Situação Cadastral:** 11/08/2023**OBRIGAÇÕES**

NFe a partir de (CNAE's): 01/09/2009 - (4511101), 01/04/2010 - (4530702-4530701),

EDF a partir de:

CTE a partir de: 01/03/2012 - (OBRIGADO =&gt; SERVIÇO DE TRANSPORTE),

Observação: Os dados acima estão baseados em informações fornecidas pelo próprio contribuinte cadastrado. Não valem como certidão de sua efetiva existência de fato e de direito, não são oponíveis à Fazenda e nem excluem a responsabilidade tributária derivada de operações com ele ajustadas.

**Data da Consulta:** 18/09/2023**Número da Consulta:**

- Protocolos
- Financeiro
- Ferramentas

C G VIDAL DOS REIS COMERCIO E SERVICOS  
 MAUROBRAGA.ENG@OUTLOOK.COM

Sair Acesso expira em 21/10/23 12:50:16 : 01:56:52

Desempenho (estatísticas) de responsável

### C G VIDAL DOS REIS COMERCIO E SERVICOS(0005495687)

#### DETALHES DA EMPRESA

CREA: nº 0005495687  
 Registro Regional: Registro não encontrado.  
 Tipo de Registro:  
 Situação do Registro:  
 Processo de Registro:  
 CNPJ: 28589431000154  
 Nome Fantasia: C G VIDAL DOS REIS COMERCIO E SERVICOS  
 Razão Social: D H SIMOES COMERCIO E SERVICOS LTDA  
 E-Mail: MAUROBRAGA.ENG@OUTLOOK.COM  
 Data de cadastro: 19/10/2023  
 Último ano pago: Não consta anuidade paga

#### ENDEREÇOS (1)

Mostrar 10 registros | Buscar:  | Relatório

ENDEREÇO COMPLETO | ENDEREÇO DE CORRESPONDÊNCIA

RUA CIDADE VERDE, 18, QUADRA 33, MERCES. PAÇO DO LUMIAR, MA, 65130000 | Sim

Mostrando de 1 até 1 de 1 registros

#### Principal

- Protocolos
- Anuidades Pagas
- Certidões emitidas
- Certidões em análise
- Certidões vencidas
- Certidões canceladas
- Guias Pagas
- Guias Disponíveis
- Débitos
- Documento(s) de Fiscalização (LEIGO COM MESMO CNPJ)
- Documento(s) de Fiscalização
- Responsabilidade técnica Ativa
- Responsabilidade técnica
- Local de Trabalho
- Tipo de Ação Institucional
- Sócios Ativos
- Sócios
- Ressarcimentos
- Vagas

#### PROTOCOLOS

Mostrar 10 registros | Buscar:  | Relatório

PROTOCOLO	ASSUNTO	ORIGEM	DATA DE CADASTRO	LOCALIZAÇÃO ATUAL	SITUAÇÃO	AÇÃO
2772656/2023	REGISTRO DEFINITIVO DE PESSOA JURIDICA	RPJ - REGISTRO DE PESSOA JURIDICA	19/10/2023	REGISTRO DE PESSOA JURIDICA	Aberto Aguardando Resposta do Interessado	Ver Item

Mostrando de 1 até 1 de 1 registros

21/10/2023, 10:53

SITAC - CREA-MA

Conselho Regional de Engenharia e Agronomia do Maranhão - Avenida dos Holandeses, Quadra 35, Lote 8, Calhau, São Luis/MA

processo: 2023.11.0085/2013  
Folha: 353  
Rubrica: R

# D H SIMOES COMERCIO E SERVICOS LTDA CNPJ 28.589.431/0001-54

## ANEXO II DECLARAÇÃO DE ENQUADRAMENTO ME/EPP

Ilmo. Sr.  
Pregoeiro e demais membros da CPL  
Prefeitura Municipal de SÃO BERNARDO

Ref.: PREGÃO ELETRÔNICO Nº 059/2023

Prezados Senhores,

D H SIMOES COMERCIO E SERVICOS LTDA , inscrita no C.N.P.J sob o nº 28.589.431/0001-54, sediada no localizada na R CIDADE VERDE, N 18, QUADRA33 - BAIRRO MERCES - PAÇO DO LUMIAR - MA, por intermédio de seu representante legal Sr(a) Diego Henrique Simões Brasil, portador(a) da Carteira de Identidade nº 02490767200233 SSP-MA e do CPF nº 032.903.423-52, requer a Vossa Senhoria o arquivamento do presente instrumento e declara, sob as penas da lei, que se enquadra na condição de MICROEMPRESA /PEQUENO PORTE, nos termos da Lei Complementar nº 123, de 14/12/2006. Código do ato: 316  
Descrição do Ato: ENQUADRAMENTO DE MICROEMPRESA /PEQUENO PORTE

Paço do Lumiar, MA, 27 de outubro de 2023

DIEGO HENRIQUE  
SIMOES  
BRASIL:0329034235

2

D H SIMOES COMERCIO E SERVICOS LTDA  
CNPJ: 28.589.431/0001-54  
EMPRESÁRIO: DIEGO HENRIQUE SIMÕES BRASIL  
032.903.432-52

processo: 10231/00095/2013

Folha: 355

Rubrica: R

# **D H SIMOES COMERCIO E SERVICOS LTDA CNPJ 28.589.431/0001-54**

## **ANEXO III DECLARAÇÃO DE INEXISTÊNCIA DE IMPEDITIVOS**

Ilmo. Sr.  
Pregoeiro e demais membros da CPL  
Prefeitura Municipal de SÃO BERNARDO

Ref.: PREGÃO ELETRÔNICO SRP N° 059/2023

Prezados Senhores,

O abaixo assinado, na qualidade de representante legal da empresa **D H SIMOES COMERCIO E SERVICOS LTDA**, inscrita no C.N.P.J sob o n° **28.589.431/0001-54**, sediada no localizada na R CIDADE VERDE, N 18, QUADRA33 - BAIRRO MERCES - PAÇO DO LUMIAR - MA, por intermédio de seu representante legal Sr(a) Diego Henrique Simões Brasil, portador(a) da Carteira de Identidade n° 02490767200233 SSP-MA e do CPF n° 032.903.423-52, DECLARA, sob as penas da Lei, nos termos do § 2°, do art. 32, da Lei n° 8.666/93 que até esta data, não ocorreu nenhum fato superveniente que seja impeditivo de sua habilitação na licitação em epígrafe.

Paço do Lumiar, MA, 27 de outubro de 2023

Digitally signed by DIEGO HENRIQUE SIMOES  
DN: c=BR, ou=CPF 032-903-423-52, ou=Diego Henrique Simões Brasil, o=DIEGO HENRIQUE SIMOES BRASIL, ou=03290342352, email=DIEGO.HENRIQUE.SIMOES@DHSIM.COM.BR  
Date: 2023.10.27 18:22:42-0300  
Para: P27 PaçoLumiar-10/23

**DIEGO HENRIQUE  
SIMOES  
BRASIL:03290342352**

---

**D H SIMOES COMERCIO E SERVICOS LTDA  
CNPJ: 28.589.431/0001-54  
EMPRESÁRIO: DIEGO HENRIQUE SIMÕES BRASIL  
032.903.432-52**

# **D H SIMOES COMERCIO E SERVICOS LTDA CNPJ 28.589.431/0001-54**

---

## **ANEXO IV DECLARAÇÃO DE CONHECIMENTO DO EDITAL**

Ilmo. Sr.  
Pregoeiro e demais membros da CPL  
Prefeitura Municipal de SÃO BERNARDO

Ref.: PREGÃO ELETRÔNICO SRP N° 059/2023

Prezados Senhores,

Prezados Senhores,

**D H SIMOES COMERCIO E SERVICOS LTDA** , inscrita no C.N.P.J sob o n° **28.589.431/0001-54**, sediada no localizada na R CIDADE VERDE, N 18, QUADRA33 - BAIRRO MERCES - PAÇO DO LUMIAR - MA, por intermédio de seu representante legal Sr(a) Diego Henrique Simões Brasil, portador(a) da Carteira de Identidade n° 02490767200233 SSP-MA e do CPF n° 032.903.423-52, DECLARA, que tem pleno conhecimento do referido Edital e seus Anexos, bem como, que recebeu todos os documentos e informações necessárias, os quais possibilitaram a correta elaboração da respectiva proposta comercial, e por não impugnar o presente Edital conforme art. 24 do Decreto 10024/19 ou participarem do presente certame, Declara por fim, que aceita e se submete à todas as condições estabelecidas no referido Edital e anexos, abdicando de recorrer de qualquer ação contra o referido edital. Por ser expressão da verdade, firmo a presente

Paço do Lumiar, MA, 27 de outubro de 2023

DIEGO HENRIQUE  
SIMOES  
BRASIL:03290342352

---

**D H SIMOES COMERCIO E SERVICOS LTDA**  
**CNPJ: 28.589.431/0001-54**  
**EMPRESÁRIO: DIEGO HENRIQUE SIMÕES BRASIL**  
**032.903.432-52**



# D H SIMOES COMERCIO E SERVICOS LTDA CNPJ 28.589.431/0001-54

## ANEXO V

### DECLARAÇÃO EM CUMPRIMENTO AO DISPOSTO NO INCISO XXXIII DO ART. 7º DA CONSTITUIÇÃO FEDERAL

Ilmo. Sr.  
Pregoeiro e demais membros da CPL  
Prefeitura Municipal de SÃO BERNARDO

Ref.: PREGÃO ELETRÔNICO SRP Nº 059/2023

Prezados Senhores,

D H SIMOES COMERCIO E SERVICOS LTDA , inscrita no C.N.P.J sob o nº 28.589.431/0001-54, sediada no localizada na R CIDADE VERDE, N 18, QUADRA33 - BAIRRO MERCES - PAÇO DO LUMIAR - MA, por intermédio de seu representante legal Sr(a) Diego Henrique Simões Brasil, portador(a) da Carteira de Identidade nº 02490767200233 SSP-MA e do CPF nº 032.903.423-52, DECLARA, para fins do disposto no inciso V do art. 27 da Lei no 8.666, de 21 de julho de 1993, acrescido pela Lei no 9.854, de 27 de outubro de 1999, que não emprega menor de 18 (dezoito) anos em trabalho noturno, perigoso ou insalubre e não emprega menor de 16 (dezesesseis) anos. Ressalva: emprega menor, a partir de 14 (quatorze) anos, na condição de aprendiz ( ).

Paço do Lumiar, MA, 27 de outubro de 2023

DIEGO HENRIQUE  
SIMOES  
BRASIL:0329034235  
2

Signatário: DIEGO HENRIQUE SIMOES  
BRASIL:0329034235  
TNU: CNPJ: 28.589.431/0001-54  
RUA CIDADE VERDE, Nº 18, QUADRA 33 - PAÇO DO LUMIAR - BAIRRO MERCES - SÃO BERNARDO DO CARIACÓ - MA  
CNPJ: 28.589.431/0001-54  
DIEGO HENRIQUE SIMOES BRASIL:0329034235  
Assinatura: 2023.10.27 14:23:59 (BPM)  
Folha PDF: Anexo Versão: 12.1.1

**D H SIMOES COMERCIO E SERVICOS LTDA**  
**CNPJ: 28.589.431/0001-54**  
**EMPRESÁRIO: DIEGO HENRIQUE SIMÕES BRASIL**  
**032.903.432-52**

# D H SIMOES COMERCIO E SERVICOS LTDA CNPJ 28.589.431/0001-54

## ANEXO VI

### DECLARAÇÃO DE VERACIDADE

Ilmo. Sr.  
Pregoeiro e demais membros da CPL  
Prefeitura Municipal de SÃO BERNARDO

Ref.: PREGÃO ELETRÔNICO SRP N° 059/2023

Prezados Senhores,

Prezados Senhores,

D H SIMOES COMERCIO E SERVICOS LTDA , inscrita no C.N.P.J sob o n° **28.589.431/0001-54**, sediada no localizada na R CIDADE VERDE, N 18, QUADRA33 - BAIRRO MERCES - PAÇO DO LUMIAR - MA, por intermédio de seu representante legal Sr(a) Diego Henrique Simões Brasil, portador(a) da Carteira de Identidade n° 02490767200233 SSP-MA e do CPF n° 032.903.423-52, DECLARA, cumprir os requisitos de habilitação e que as declarações informadas são verídicas, conforme parágrafos 4° e 5° do art. 26 do decreto 10.024/2019.

Paço do Lumiar, MA, 27 de outubro de 2023

DIEGO HENRIQUE  
SIMOES  
BRASIL 03290342  
352

Digitally signed by DIEGO HENRIQUE SIMOES  
BRASIL, DN: CN=DIEGO HENRIQUE SIMOES  
BRASIL, OU=PAÇO DO LUMIAR - RFB, OU=SSP-MA,  
CN=A1,OU=AC, C=BR, st=Quara,  
serial=02490767200233, o=DIEGO  
HENRIQUE SIMOES BRASIL 03290342352  
Reason: I am the author of this document  
Date: 2023.10.27 14:23:00-03  
E-mail: diego@dh.com.br

**D H SIMOES COMERCIO E SERVICOS LTDA**  
**CNPJ: 28.589.431/0001-54**  
**EMPRESÁRIO: DIEGO HENRIQUE SIMÕES BRASIL**  
**032.903.432-52**

Processo: 2023/1009/5/2023  
Folha: 359  
Rubrica: R

# D H SIMOES COMERCIO E SERVICOS LTDA CNPJ 28.589.431/0001-54

## ANEXO VII DECLARAÇÃO DE GARANTIA CONTRATUAL

Ilmo. Sr.  
Pregoeiro e demais membros da CPL  
Prefeitura Municipal de SÃO BERNARDO

Ref.: PREGÃO ELETRÔNICO SRP N° 059/2023

Prezados Senhores,

D H SIMOES COMERCIO E SERVICOS LTDA , inscrita no C.N.P.J sob o n° 28.589.431/0001-54, sediada no localizada na R CIDADE VERDE, N 18, QUADRA33 - BAIRRO MERCES - PAÇO DO LUMIAR - MA, por intermédio de seu representante legal Sr(a) Diego Henrique Simões Brasil, portador(a) da Carteira de Identidade n° 02490767200233 SSP-MA e do CPF n° 032.903.423-52, Declara em cumprimento ao exigido no edital, que concorda em entregar a garantia contratual, conforme prevê o Artigo. n°. 56 da Lei n° 8.666, no ato da assinatura do contrato. Regulamenta o art. 37, inciso XXI, da Constituição Federal, institui normas para licitações e contratos da Administração Pública e dá outras providências

Paço do Lumiar, MA, 27 de outubro de 2023

DIEGO HENRIQUE  
SIMOES  
BRASIL:032903423  
52

Digitally signed by DIEGO HENRIQUE SIMOES  
BRASIL:032903423  
DN: cn=DIEGO HENRIQUE SIMOES, o=Secretaria de Renda  
Federal do Brasil, ou=RSB e CPF AT, ou=AC  
VALID FOR RS: QUADRA33 - BAIRO MERCES  
DIGITAL QLP-Prestador: CNPJ:28589431000154  
DIEGO HENRIQUE SIMOES BRASIL: 032903423  
Reason: I am the Author of this document.  
Date: 2023.10.27 18:26:48-0300  
Print PDF Reader Version: 1.2.1.3

**D H SIMOES COMERCIO E SERVICOS LTDA**  
**CNPJ: 28.589.431/0001-54**  
**EMPRESÁRIO: DIEGO HENRIQUE SIMÕES BRASIL**  
**032.903.432-52**

Processo: 1013110095/1013  
Folha: 360  
Rubrica: R

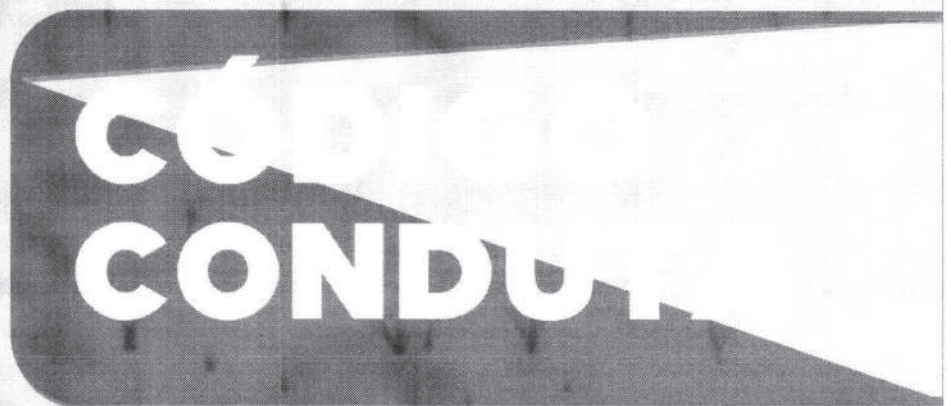

**D H SIMOES COMERCIO E SERVICOS  
LTDA CNPJ 28.589.431/0001-54**

---

D H SIMOES COMERCIO E SERVICOS LTDA  
CNPJ: 28.589.431/0001-54

# SUMÁRIO

APRESENTAÇÃO .....	3
DILEMAS ÉTICOS .....	5
AMBIENTE DE TRABALHO .....	8
RELACIONAMENTO COM TERCEIROS .....	13
CONFLITO DE INTERESSES .....	18
INTEGRIDADE DE INFORMAÇÕES .....	21
PROGRAMA DE COMPLIANCE .....	23
CANAL DE COMUNICAÇÃO .....	25
PENALIDADE E SANÇÕES .....	27

**MISSÃO:**

Oferecer um atendimento exclusivo, prezando pela pontualidade, excelência e qualidade nos nossos produtos e serviços.

**VISÃO:**

Desenvolver um trabalho diferenciado, entregando o melhor que temos para que possamos ser referência regional no nosso seguimento.

**VALORES:**

Prezamos pela ética, integridade, responsabilidade e eficiência, não só com nossos empregados e colaboradores, mas também com todos aqueles que conosco se relacionam.

Processo: 2023/110095/2023

Folha: 363

Rubrica: R

# APRESENTAÇÃO

**D H SIMOES COMERCIO E SERVICOS  
LTDA CNPJ 28.589.431/0001-54**

---

## 1. APRESENTAÇÃO

Inspirado nos nossos Valores, este Código de Conduta representa o compromisso que temos com a Ética e Integridade empresariais. É um importante instrumento que deve servir como um guia para compreensão das condutas esperadas por todos aqueles que, de alguma forma, se relacionem conosco, pois sua aplicação se estende, obrigatoriamente, a todos estes.

Abordamos também a forma apropriada de relatar condutas suspeitas ou violações. Assim sendo, é muito importante que você compreenda todos os tópicos aqui abordados. Para ajudá-lo, cada um deles virá acompanhado por uma seção que esclarece o que esperamos de você, lembramos que as atitudes permitidas e/ou proibidas, listadas neste Código não são taxativas, podendo variar conforme a conduta do autor.

### 1.2. GESTÃO

A aprovação deste Código e suas atualizações são de responsabilidade da Alta Gestão da empresa. Sugestões de melhorias devem ser encaminhadas ao departamento de Compliance ou à Administração.



Processo: 2023110095/2023  
Folha: 385  
Rubrica: R

**D H SIMOES COMERCIO E SERVICOS  
LTDA CNPJ 28.589.431/0001-54**

---

## 2. VALORES ÉTICOS

Sempre que você ficar em dúvida sobre como deve agir diante de situações que envolvam a ética profissional, pergunte a si mesmo:

O FATO OU A DECISÃO ESTÁ DE ACORDO COM:



A Lei

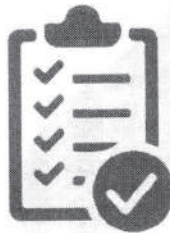

As políticas  
e normas



Meus valores  
pessoais

Processo: 103510095/2015  
Folha: 362  
Rubrica: 2

# COMO EU ME SENTIRIA CASO MINHA DECISÃO:

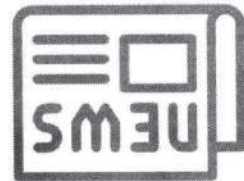

Aparecesse nos jornais

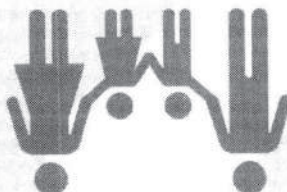

Fosse exposta a minha família



Prejudicasse ou colocasse alguém em risco

Processo: 1013110095/2015

Folha: 368

Rubrica: R

**D H SIMOES COMERCIO E SERVICOS  
LTDA CNPJ 28.589.431/0001-54**

---

Processo: 2013110095/2013

Folha: 369

Rubrica: R

### 3. AMBIENTE DE TRABALHO

Sabemos que a imagem de uma empresa é formada com base na qualidade dos seus serviços e nas suas condutas. Sendo assim, nos comprometemos a agir em conformidade com as leis e regulamentações de segurança do trabalho, saúde e meio ambiente e esperamos que você faça o mesmo.

Incentivamos nossos colaboradores a adotarem os mais altos padrões de convivência entre si, não se restringindo somente à estes, como também aos nossos clientes, parceiros, fornecedores e distribuidores.

#### 3.2 DIVERSIDADE E INCLUSÃO

Acreditamos que um local de trabalho, com pessoas competentes, valorizadas e engajadas, potencializa nossos resultados. Buscamos um espaço diversificado e de inclusão, que valorize a inovação e não toleramos qualquer tipo de desrespeito ou discriminação. Propiciamos um ambiente de trabalho justo e com oportunidades de crescimento profissional baseado nas habilidades de cada um.

Esperamos que você, assim como nós, apoie esta causa. Não aceite, não seja cúmplice e, se souber ou suspeitar de situações que envolvam condições de trabalho inapropriada, nos comunique através do nosso canal de comunicação ou reporte direto ao órgão governamental responsável ligando no número 100.

## O QUE ESPERAMOS DE VOCÊ

O trabalho infantil, bem como o escravo, são fenômenos complexos e inter-relacionados que afetam negativamente toda a sociedade. Sabendo disso, nos comprometemos a combater estas violações aos Direitos Humanos e Trabalhistas. Repudiamos e não contribuimos, em nossas atividades ou de nossos parceiros, com nenhuma forma de exploração do trabalho de maneira ilegal ou degradante.

### AO DE ESCRAVO

### 3.3 COMBATE À EXPLORAÇÃO DO TRABALHO INFANTIL E/OU ANÁLOGO

- A igualdade de acesso às oportunidades
- O respeito no trato pessoal, independentemente da posição ocupada.
- O respeito às atribuições funcionais dos empregados, estando atento para não as ultrapassar.

NO NOSSO AMBIENTE INTERNO É IMPORTANTE FICAR ATENTO E GARANTIR:

## O QUE ESPERAMOS DE VOCÊ

### 3.4 DISCRIMINAÇÃO E ASSÉDIO

Assédio caracteriza-se por condutas verbais ou físicas de humilhação, coação ou ameaça a empregados. Refere-se também à criação de um ambiente de trabalho hostil que interfira no desempenho individual ou afete as condições de trabalho dos demais envolvidos.

Não toleramos qualquer forma de assédio, tais como sexual, moral ou de qualquer outra natureza, nem situações que configurem discriminação, desrespeito, intimidação ou ameaça no relacionamento entre empregados, independentemente de seu nível hierárquico.

#### ATITUDES QUE NÃO TOLERAMOS

- A desqualificação pública por meio de piadas, insultos ou insinuações vexatórias;
- Tratar subordinados de forma desrespeitosa;
- Perseguir ou ameaçar empregado, cliente, fornecedor, visitante ou quaisquer outras pessoas, aproveitando-se do cargo que ocupa;
- O assédio sexual, praticado mediante declarações não desejadas, carinhos não correspondidos ou manifestações não verbais de natureza sensual;

#### O QUE ESPERAMOS DE VOCÊ

Esperamos que você trate todos com respeito e dignidade, buscando sempre incentivar esse comportamento para que tenhamos um ambiente de trabalho livre de assédio. Para isso, nunca se comporte de uma maneira ofensiva, insultante, intimidadora, maliciosa ou humilhante.

Não faça piadas ou comentários sobre raça, etnia, religião, preferência sexual, idade, aparência ou deficiência física de uma pessoa. Jamais distribua ou exponha material ofensivo, incluindo fotos ou desenhos inapropriados.

### 3.5 FRAUDE

A fraude ocorre quando o colaborador induz a empresa ou algum terceiro a erro afim de obter vantagem para si ou para outrem. Além de prejudicar o crescimento da organização, este tipo de conduta é considerado crime pelo Código Penal.

### O QUE ESPERAMOS DE VOCÊ

Incentivamos a denúncia aberta e imediata ao Departamento de Compliance de qualquer tentativa, real ou suspeita, de fraude envolvendo nossa empresa e/ou nossos Colaboradores. Dessa forma, se você tiver conhecimento de práticas fraudulentas que nos envolvam, reporte imediatamente à nossa Ouvidoria que está disponível para todos.



Processo: 1002110095/2013

Folha: 373

Rubrica: R

**D H SIMOES COMERCIO E SERVICOS  
LTDA CNPJ 28.589.431/0001-54**

---

## 4. RELACIONAMENTO COM TERCEIROS

### 4.1 CORRUPÇÃO

Corrupção é todo ato que envolva a promessa, o oferecimento ou a entrega, direta ou indireta, de dinheiro ou de quaisquer outros benefícios, independentemente do seu valor econômico, com o objetivo de obter alguma vantagem ilícita para si, terceiros ou para a empresa. Para fins de apuração interna, atos dessa natureza envolvendo quaisquer terceiros, sejam agentes públicos ou privados, serão considerados corrupção.

Nós repudiamos todo e qualquer de atitude dessa natureza. Um dos pilares do nosso Programa de Compliance é a prevenção à corrupção, e, para isso, desenvolvemos treinamentos periódicos sobre o assunto, bem como políticas internas auxiliando todos os nossos empregados na compreensão dos tipos de corrupção existentes, o impacto na imagem da Empresa e o que deve ser feito para evitá-los.

É de responsabilidade de cada um conhecer e aplicar as regras e os cuidados expostos no nosso Programa de Compliance Anticorrupção, bem como relatar, caso se tenha conhecimento, qualquer conduta duvidosa, utilizando-se dos canais disponíveis.

## Você Sabia?

• No Brasil, a corrupção (ativa e passiva) é um **crime previsto pelo Código Penal** com pena que pode chegar a até **12 anos de reclusão**.

• Em 2013, foi publicada a **Lei nº 12.846/2013** (“**Lei Anticorrupção**”) que prevê a responsabilização de empresas por atos de corrupção praticados por seus funcionários nas esferas administrativa e judicial. Além das multas expressivas às quais a empresa estaria exposta há até mesmo a possibilidade de dissolução da pessoa jurídica infratora.

• De acordo com a Lei Anticorrupção, empresas **são responsáveis por qualquer ato de corrupção** do qual elas se beneficiem, ainda que nenhum de seus funcionários ou alta direção saiba que tal ato foi cometido. Dessa forma, **precisamos ter cuidado redobrado ao contratar intermediários**, conceder patrocínios ou fazer doações para nossos clientes (atuais ou em potencial).

## O QUE ESPERAMOS DE VOCÊ

Esperamos que você atue sempre em conformidade com nossas políticas e com a Lei, ficando atento ao representar a empresa em processos licitatórios, pois ao lidarmos com o Poder Público, nos expomos a um risco maior.

Sempre que estiver em dúvida ou suspeitar de alguma atitude ilícita, consulte o Departamento de Compliance ou utilize nosso canal de denúncia

#### 4.2 DOAÇÕES, PATROCÍNIOS E PARTICIPAÇÃO POLÍTICA

Respeitamos o direito individual do empregado de se envolver em assuntos cívicos e participar do processo político. Entretanto, tal participação deve ocorrer em seu tempo livre e à sua custa. Nessa situação, o empregado deve tornar claro que as manifestações são suas, e não da Empresa.

Nossos recursos, espaço e imagem não podem ser usados para atender a interesses políticos pessoais ou partidários. Também é vedado ao empregado realizar em nosso nome qualquer contribuição em valor, bens ou serviços para campanhas ou causas políticas.

Realização de pagamentos, a título de gratificação, ou o oferecimento de qualquer vantagem a funcionários públicos ou autoridades do governo para agilização de serviços de rotina ou ações administrativas são, estritamente, proibidas.

#### O QUE ESPERAMOS DE VOCÊ

Caso tenha uma atividade política, nunca use ou deixe que usem quaisquer dos nossos bens ou recursos para campanha política, partido político, candidato político, funcionário público eleito ou para qualquer uma das organizações a eles afiliadas. Não utilize da sua função para tentar influenciar outra pessoa a fazer contribuições ou a apoiar qualquer partido político ou políticos.

---

#### 4.3 RELAÇÃO COM CONCORRENTES

Repudiamos qualquer prática que possa restringir o comércio ou a livre concorrência, em especial as práticas ilegais de formação de cartel, fraude a licitações ou abusos de poder. Estamos totalmente comprometidos com o cumprimento das leis de concorrência.

Nenhum colaborador tem autorização para discutir nossos preços ou informações confidenciais com concorrentes, manipular processos licitatórios, ajustar ou combinar valores com nossos concorrentes, ou ter acesso antecipado a informações que ainda não sejam públicas.

#### O QUE ESPERAMOS DE VOCÊ

Fique atento à aparência e as implicações ao interagir com um concorrente, seja em uma situação pessoal ou comercial, e evite ações que possam insinuar qualquer forma de combinação de preços. Todas as informações de mercado devem ser obtidas de forma transparentes e idôneas, não se admitindo sua obtenção por meios ilícitos.

Não devem ser discutidas com concorrentes, em qualquer hipótese, informações sensíveis, como preços atuais e futuros, margens de lucros, políticas de descontos, capacidade, processos, métodos e custos de produção, territórios de vendas, entre outras.

Processo: 2023/00095/2013

Folha: 378

Rubrica: K

**D H SIMOES COMERCIO E SERVICOS  
LTDA CNPJ 28.589.431/0001-54**

---

## 5. CONFLITO DE INTERESSES

Durante suas atividades na empresa, você irá se deparar com uma série de decisões que podem configurar um conflito de interesses. Nesse sentido, é importante compreender as situações em que você, um colega ou um terceiro podem estar ou parecer estar conflitados.

É de responsabilidade de cada um tomar decisões imparciais, excluindo os interesses pessoais, financeiros ou que possam, de alguma maneira, afetar seu próprio julgamento.

O conflito de interesses na relação empregado-empresa ocorre quando o empregado usa a sua influência ou comete atos com o intuito de beneficiar interesses particulares. Conflito interesses pode se apresentar de várias formas, por isso é preciso estar atento!

### O QUE ESPERAMOS DE VOCÊ

Acima de tudo, você deve ser capaz de reconhecer situações em que possa estar conflitado, para evitar que isso influencie no momento de tomar decisões. Sempre que você tiver dúvida sobre como agir, recorra ao seu superior, ao Departamento de Compliance ou utilize nosso canal de comunicação.

#### 5.1 BRINDES, HOSPITALIDADE E ENTRETENIMENTO

O recebimento de brindes, hospitalidade ou entretenimento, ainda que possa ser uma maneira legítima de construção de bons relacionamentos comerciais, é uma prática proibida, exceto ao que se refere a brindes institucionais de valor insignificante, como canetas, cadernos e semelhantes.

No caso de recebimento de brindes que excedam as características acima descritas, deve-se devolver a cortesia. É importante que nunca sejam usados para influenciar as tomadas de decisões e, caso sejam aceitos, é exigido o maior rigor para não parecer aos outros que tenha havido influência indevida.

De forma geral, você deve recusar ofertas de viagens e acomodações pagas. Se houver um propósito válido para participar de algum evento ou curso, nossa empresa deverá pagar quaisquer despesas de viagem/ou acomodação e não um parceiro, fornecedor ou Poder Público.

## O QUE ESPERAMOS DE VOCÊ

Esperamos que você tenha muito cuidado ao aceitar brindes, devolvendo a cortesia, a menos que seja de valor insignificante. Dessa forma você protege a reputação de terceiros e a nossa reputação contra alegações de comportamento indevido, assegurando também a conformidade com as leis anticorrupção, nacional e estrangeiras.

Caso você receba algo de valor que não possa, por alguma razão, ser devolvido, você deve agradecer a cortesia, por meio de e-mail, carta, mensagem ou outra forma de comunicação válida, explicando que das próximas vezes não poderá aceitar, em função das regras de Compliance.

Fique atento aos aspectos culturais e, no caso de dúvidas, procure a área de Compliance da Empresa.



Processo: 10231100945/2013  
Folha: 381  
Rubrica: K

**D H SIMOES COMERCIO E SERVICOS**  
**LTDA CNPJ 28.589.431/0001-54**

---

## 6. INTEGRIDADE DE INFORMAÇÕES

A confidencialidade e privacidade das informações, bem como dos dados pessoais de clientes, fornecedores, colaboradores e parceiros de negócios devem ser protegidas e respeitadas.

Sendo assim, buscamos estar sempre em conformidade com as Leis vigentes, realizando o tratamento necessário para que nenhuma informação privilegiada, seja da empresa ou de terceiros, se torne disponível a quem não tenha interesse legítimo.

No que se refere à participação em processos licitatórios, agimos com total zelo, fazendo nossa parte enquanto interessados em contratar com o Poder Público, além de proibirmos que qualquer informação sigilosa ou que ainda não tenha se tornado pública, seja repassada.

### O QUE ESPERAMOS DE VOCÊ

Seu dever é impedir o acesso de quem quer que seja à informações pertencentes à empresa, redobrando o cuidado com documentos, dados pessoais de terceiros e até mesmo com materiais deixados sobre as mesas ou que você carregue durante viagens a trabalho.

Caso você tenha, por força de seu cargo ou de suas responsabilidades, acesso a informações estratégicas ou confidenciais, ainda não divulgadas publicamente, não as forneça a terceiros.

## 7. PROGRAMA DE COMPLIANCE

Nosso Programa de Compliance/Integridade baseia-se nos cinco pilares recomendados pelo Ministério da Transparência e Controladoria Geral da União (CGU), quais sejam:

- I. comprometimento da alta direção;
- II. instância responsável e independente;
- III. análise de perfil e riscos;
- IV. estruturação das regras e instrumentos;
- V. monitoramento contínuo;

Dessa forma, contamos com mecanismos para prevenção, detecção e remediação de atos contrários aos valores de integridade e ética que adotamos, desenvolvidos e administrados pelo Departamento de Compliance, que é externo e independente.

Processo: 1073100915/2013

Folha: 384

Rubrica: R

**D H SIMOES COMERCIO E SERVICOS  
LTDA CNPJ 28.589.431/0001-54**

---

## 8. CANAL DE COMUNICAÇÃO

Estamos sempre disponíveis para esclarecer suas dúvidas. Porém, caso se sinta mais a vontade, poderá entrar em contato diretamente com nosso Departamento de Compliance para que seja atendido quanto ao seu questionamento, sugestão, crítica, dúvida ou mesmo para denunciar algo que você acredite infringir nossas normas.

No que tange à denúncias, todas serão tratadas com seriedade e com o devido sigilo. O denunciante poderá optar por se identificar ou fazer um relato anônimo, e independentemente do meio de comunicação não haverá qualquer tentativa de se descobrir sua identidade.

Não são toleradas atitudes de retaliação contra aqueles que utilizarem o Canal para relatar não conformidades aqui previstas.

Disponibilizamos este canal de comunicação para receber informações, críticas, sugestões ou denúncias, identificadas ou anônimas, sobre eventuais descumprimentos dos nossos princípios e valores. Os relatos serão apurados e discutidos pelo setor competente para que sejam tomadas as devidas providências.

**Nosso canal oficial é:**

**E-mail: [ouvidoriacompliance@gmail.com](mailto:ouvidoriacompliance@gmail.com)**

Processo: 20131100915/2013  
Folha: 386  
Rubrica: R

**D H SIMOES COMERCIO E SERVICOS**  
**LTDA CNPJ 28.589.431/0001-54**

---

## 9. PENALIDADES E SANÇÕES

Sem prejuízo de eventuais sanções administrativas, civis e penais cabíveis, a violação das regras deste Código de Conduta e das nossas políticas internas, por ação ou omissão dos nossos colaboradores ou de um terceiro, provocará a abertura de um processo interno de apuração das potenciais irregularidades, que poderá resultar nas seguintes medidas:

- Se envolvendo um funcionário:

- (a) advertência verbal;
- (b) advertência escrita;
- (c) suspensão;
- (d) rescisão do contrato de trabalho; e/ou
- (e) reporte às autoridades competentes.

- Se envolvendo um terceiro (fornecedor, distribuidor, autor, cliente e parceiro comercial):

- (a) aplicação de penalidade contratualmente prevista;
- (b) rescisão contratual; e/ou
- (c) reporte às autoridades competentes.

As penalidades serão sempre proporcionais às ações cometidas e conforme legislação vigente, sendo vedada qualquer aplicação arbitrária ou excessiva.

Sempre que necessário, o Departamento de Compliance providenciará a comunicação das infrações ocorridas aos órgãos reguladores e autoridades competentes e cooperará com eventuais investigações e processos.

Processo: 2023/00095/2023  
Folha: 388  
Rubrica: R

## TERMO DE COMPROMISSO

Eu \_\_\_\_\_ **DIEGO HENRIQUE SIMÕES BRASIL** \_\_\_\_\_ declaro meu compromisso com este Código de Conduta. Informo que irei cumprir e respeitar em todas as minhas atividades na Empresa, zelando por sua aplicação.

Local e Data: \_\_\_\_\_ Paço do Lumiar, MA, 24 de novembro de 2023

**D H SIMOES COMERCIO E SERVICOS  
LTDA CNPJ 28.589.431/0001-54**

© 2023 by DIEGO HENRIQUE SIMOES  
BRASIL 03290342352  
24/11/2023 17:22:52  
D H SIMOES COMERCIO E SERVICOS LTDA  
CNPJ: 28.589.431/0001-54  
EMPRESÁRIO: DIEGO HENRIQUE SIMÕES  
BRASIL  
032.903.432-52

DIEGO HENRIQUE  
SIMOES  
BRASIL:03290342352

D H SIMOES COMERCIO E SERVICOS LTDA  
CNPJ: 28.589.431/0001-54  
EMPRESÁRIO: DIEGO HENRIQUE SIMÕES  
BRASIL  
032.903.432-52



Processo: 20131100095/2013

Folha: 389

Rubrica: R



**RAIMUNDO LEAL**

Perito Médico do Trabalho

**Dr. Raimundo Nonato Leal Martins**

Especialista em Medicina Legal e Perícias Médicas – AMBLPM-AMB  
Médico do Trabalho com título de Especialista pela ANAMT/AMB  
Médico do Trabalho / Perito Médico - CRM: 606 – PI / RQE 1067 E 3465 PI

**D H SIMOES COMERCIO E SERVICOS  
LTDA CNPJ 28.589.431/0001-54**

**D H SIMOES E SERVICOS LTDA**

**PROGRAMA DE CONTROLE MÉDICO  
DE SAÚDE OCUPACIONAL  
PCMSO**

**Janeiro / 2023**

Rua Estrelas Danilo Romero, 1402 - Horto - CEP: 64052-510 Teresina - Piauí  
Tel: (86) 99499-5528 / 99834-0724 Email: rsmartinleal@yshoo.com.br



**RAIMUNDO LEAL**

Perito Médico do Trabalho

Processo: 10231/00095/2013

Folha: 390

Rubrica: R

**Dr. Raimundo Nonato Leal Martins**

Especialista em Medicina Legal e Perícias Médicas – AMBLPM-AMB

Médico do Trabalho com título de Especialista pela ANAMT/AMB

Médico do Trabalho / Perito Médico - CRM: 606 – PI / RQE 1067 E 3465 PI

## AUTOR

**DR. RAIMUNDO NONATO LEAL MARTINS**

MÉDICO DO TRABALHO E PERITO JUDICIAL CRM 606-PI



### FORMAÇÃO ACADÊMICA

- Graduado em Medicina pela Universidade Federal do Piauí (UFPI), inscrito no CRM-PI 606.
- É Especialista em Medicina do Trabalho com Registro de Qualificação nº 1067.
- Especialista em Medicina Legal e Perícias Médicas Registro de Qualificação nº 3465.

### PRINCIPAIS CARGOS

- Presidente da Associação Piauiense de Medicina do Trabalho/ANAMT e atualmente faz parte da diretoria e Presidente da Regional ABMLPM Piauí.
- É Diretor Clínico da empresa Núcleo do Trabalhador Saudável em Teresina - PI, Consultor em Saúde e Segurança do Trabalho atendendo empresas do Piauí e Maranhão com qualificação e competências adquiridas no E-SOCIAL.

### MÉDICO PERITO JUDICIAL TRABALHISTA

Atua em todas as Varas do Trabalho - TRT 22 PI e Varas do Trabalho de Balsas, Chapadinha, Presidente Dutra, São João dos Patos e Timon TRT 16º MA e Vara do Trabalho do Gama - DF.

### MÉDICO PERITO JUDICIAL CÍVEL

Atua em todas as Varas de Teresina, Vara cível de Altos, Floriano, Parnaíba e Barras - PI.

Eu, **RAIMUNDO NONATO LEAL MARTINS**, Médico, pós-graduado em Medicina do Trabalho pela Faculdade de Medicina de Itajubá e especialista em Medicina do Trabalho pela Associação Nacional de Medicina do Trabalho/Associação Médica Brasileira, RQE (Registro de Qualificação de Especialista) nº 1067 como Médico do Trabalho e nº 3465 como Medicina Legal e Perícias Médicas, Perito, Especialista em Medicina Legal e Perícias Médicas - Associação Brasileira de Medicina Legal e Perícias Médicas ABMLPM/AMB Associação Médica Brasileira, Membro da Associação Brasileira de Medicina Legal e Perícias Médicas ABMLPM, devidamente inscrito no Egrégio Conselho Regional de Medicina do Estado do Piauí sob o número 606.



**RAIMUNDO LEAL**

Perito Médico do Trabalho

**Dr. Raimundo Nonato Leal Martins**

Especialista em Medicina Legal e Perícias Médicas – AMBLPM-AMB

Médico do Trabalho com título de Especialista pela ANAMT/AMB

Médico do Trabalho / Perito Médico - CRM: 606 – PI / RQE 1067 E 3465 PI

## SUMÁRIO

1. Programa de Controle Médico de Saúde Ocupacional .....	04
2. Dados da Empresa .....	04
3. Funções / atividades desenvolvidas / riscos ocupacionais.....	05
4. Riscos Encontrados .....	06
5. Introdução.....	07
6. Diretrizes .....	08
7. Responsabilidades.....	09
8. Objetivos .....	10
9. Planejamento.....	10
10. Ocorrência e/ou agravamento de doenças e/ou acidente de trabalho.....	11
11. Condições ambientais do trabalho.....	13
12. Vigilância em Saúde do Trabalhador.....	13
13. Desenvolvimento .....	18
14. Exames Médicos dos Empregados.....	19
14.1 Procedimentos para Realização da Avaliação Clínica .....	19
14.2 Exames Médicos Pré-Admissionais .....	20
14.3 Exame Clínico .....	20
14.4 Exames Específicos .....	21
14.5 Observações.....	22
14.6 Exames Periódicos .....	22
14.7 Exame de Mudança de Risco .....	23
14.8 Exame Demissional.....	23
14.9 Exame de Retorno ao Trabalho.....	24
14.10 Exames Complementares .....	24
14.11 Ocorrência ou agravamento de doenças ocupacionais .....	24
14.12 Nomeação de Médicos examinadores da Clínica credenciada .....	25
15. Metodologia.....	26
16. Fluxograma .....	26
17. Modelo ASO.....	27
18. Ficha Clínica .....	28
19. Cronograma de Vacinação Antitetânica e Hepatite B .....	30
20. Programa de combate e controle da Hipertensão.....	30
21. Relatório Analítico.....	31
22. Medidas de prevenção quanto aos riscos .....	34
23. Ações De Saúde Do Pcmso – Campanhas De Promoção De Saúde .....	35
24. Considerações Finais .....	37
Anexos .....	38





**RAIMUNDO LEAL**

Perito Médico do Trabalho

**Dr. Raimundo Nonato Leal Martins**

Especialista em Medicina Legal e Perícias Médicas – AMBLPM-AMB

Médico do Trabalho com título de Especialista pela ANAMT/AMB

Médico do Trabalho / Perito Médico - CRM: 606 – PI / RQE 1067 E 3465 PI

*Perfurações e sondagens*  
*Obras de terraplenagem*  
*Serviços de preparação do terreno não especificados anteriormente*  
*Instalação e manutenção elétrica*  
*Instalações hidráulicas, sanitárias e de gás*  
*Instalação e manutenção de sistemas centrais de ar condicionado, de ventilação e refrigeração*  
*Montagem e instalação de sistemas e equipamentos de iluminação e sinalização em vias públicas, portos e aeroportos*  
*Impermeabilização em obras de engenharia civil*  
*Instalação de portas, janelas, tetos, divisórias e armários embutidos de qualquer material*  
*Serviços de pintura de edifícios em geral*  
*Aplicação de revestimentos e de resinas em interiores e exteriores*  
*Outras obras de acabamento da construção*  
*Administração de obras*  
*Obras de alvenaria*  
*Perfuração e construção de poços de água*  
*Comércio a varejo de automóveis, camionetas e utilitários novos*  
*Comércio a varejo de automóveis, camionetas e utilitários usados*  
*Serviços de lanternagem ou funilaria e pintura de veículos automotores*  
*Serviços de manutenção e reparação elétrica de veículos automotores*  
*Serviços de alinhamento e balanceamento de veículos automotores*  
*Serviços de lavagem, lubrificação e polimento de veículos automotores*  
*Serviços de borracharia para veículos automotores*  
*Serviços de instalação, manutenção e reparação de acessórios para veículos automotores*  
*Serviços de capotaria*  
*Comércio por atacado de peças e acessórios novos para veículos automotores*  
*Comércio por atacado de pneumáticos e câmaras-de-ar*  
*Comércio a varejo de peças e acessórios novos para veículos automotores*  
*Comércio a varejo de peças e acessórios usados para veículos automotores*  
*Comércio varejista de material elétrico*

**CODIGO NACIONAL DE ATIVIDADES ECONÔMICO**

CNAE: 45.20-0-01

**CÓD. ATIVIDADE (CNAE) SECUNDÁRIA**

CNAE: 01.62-8-03 - 33.14-7-17 - 38.11-4-00 - 41.20-4-00 - 42.11-1-01 -  
42.12-0-00 - 42.13-8-00 - 42.22-7-01 - 42.99-5-01 - 42.99-5-99 - 43.11-8-02 -



**RAIMUNDO LEAL**

Perito Médico do Trabalho

**Dr. Raimundo Nonato Leal Martins**

Especialista em Medicina Legal e Perícias Médicas – AMBLPM-AMB  
Médico do Trabalho com título de Especialista pela ANAMT/AMB

Médico do Trabalho / Perito Médico - CRM: 606 – PI / RQE 1067 E 3465 PI

43.12-6-00 - 43.13-4-00 - 43.19-3-00 - 3.21-5-00 - 43.22-3-01 - 43.22-3-02 -  
43.29-1-04 - 43.30-4-01 - 43.30-4-02 - 43.30-4-04 - 43.30-4-99 - 43.30-4-05 -  
43.99-1-01 - 43.99-1-03 - 43.99-1-05 - 45.11-1-01 - 45.11-1-02 - 45.20-0-02 -  
45.20-0-03 - 45.20-0-04 - 45.20-0-05 - 45.20-0-06 - 45.20-0-07 - 45.20-0-08 -  
45.30-7-01 - 45.30-7-02 - 45.30-7-03 - 45.30-7-04 - 47.42-3-00.

**GRAU DE RISCO**

01 (Um)

**NÚMERO DE FUNCIONÁRIOS**

01 (Um)

Processo: 1023/10095/2013

Folha: 395

Rubrica: R



**RAIMUNDO LEAL**

Perito Médico do Trabalho

**Dr. Raimundo Nonato Leal Martins**

Especialista em Medicina Legal e Perícias Médicas – AMBLPM-AMB

Médico do Trabalho com título de Especialista pela ANAMT/AMB

Médico do Trabalho / Perito Médico - CRM: 606 – PI / RQE 1067 E 3465 PI

**03. FUNÇÕES / ATIVIDADES DESENVOLVIDAS / RISCOS OCUPACIONAIS**

CARGO: VENDEDOR		SETOR: VENDAS		
<b>ATIVIDADE DESENVOLVIDA:</b> Vendem mercadorias em estabelecimentos do comércio varejista ou atacadista, auxiliando os clientes na escolha. Controlam entrada e saída de mercadorias. Promovem a venda de mercadorias, demonstrando seu funcionamento. Informam sobre suas qualidades e vantagens de aquisição. Expõem mercadorias de forma atrativa, em pontos estratégicos de vendas, com etiquetas de preço. Abastecem pontos de venda, Gôndolas e balcões e atendem clientes em lojas e mercados. Fazem inventário de mercadorias para reposição. Elaboram relatórios de vendas, de promoções, de demonstrações e de pesquisa de preços.				
FÍSICO	QUÍMICO	BIOLÓGICO	ERGONÓMICO	ACIDENTE
Inexistente;	Inexistente;	Inexistente;	Posição Incomoda	Queda de nível e nível diferente; Batidas Veiculares;



**RAIMUNDO LEAL**  
Perito Médico do Trabalho

**Dr. Raimundo Nonato Leal Martins**

Especialista em Medicina Legal e Perícias Médicas – AMBLPM-AMB  
Médico do Trabalho com título de Especialista pela ANAMT/AMB  
Médico do Trabalho / Perito Médico - CRM: 606 – PI / RQE 1067 E 3465 PI

#### **04. RISCOS ENCONTRADOS**

- ✓ **Riscos Físico:** Inexistente;
- ✓ **Riscos Químicos:** Inexistente;
- ✓ **Riscos Biológicos:** Inexistente;
- ✓ **Riscos Ergonômicos:** Posição Incomoda;
- ✓ **Riscos de Acidentes:** Queda de nível e nível diferente; Batidas Veiculares;





**RAIMUNDO LEAL**  
Perito Médico do Trabalho

Processo: 2023/10095/1013

Folha: 397

Rubrica: R

**Dr. Raimundo Nonato Leal Martins**

Especialista em Medicina Legal e Perícias Médicas – AMBLPM-AMB  
Médico do Trabalho com título de Especialista pela ANAMT/AMB  
Médico do Trabalho / Perito Médico - CRM: 606 – PI / RQE 1067 E 3465 PI

## 05. INTRODUÇÃO

Este PCMSO foi elaborado de acordo com os seguintes textos legais. E os princípios abaixo:

- Norma Regulamentadora nº 07 – NR - 07, aprovada pela Portaria nº 3214, de 08 de junho de 1978, do Ministério do Trabalho e Emprego - MTE;
- Portaria nº 24, de 29 de dezembro de 1994, que aprova o texto disposto na NR -07;
- Portaria nº 6.734, De 09 De Março De 2020 que altera a NR 07;
- Lei nº 6514, de 22 de dezembro de 1977, que altera o Capítulo V do Título II da Consolidação das Leis do Trabalho, relativo a segurança e medicina do trabalho e dá outras providências;
- Lei nº 8112, de 11 de dezembro de 1990, em seus artigos 69, 72, 186 (parágrafo 2º) e 212;
- Os empregados representam recurso mais valioso da empresa;
- A melhoria da qualidade de vida dos empregados e elevar o grau de satisfação dos mesmos devem ser objetivo da própria empresa;
- Acidentes de trabalho e doenças profissionais ou do trabalho podem ser prevenidas;
- Todos os riscos ocupacionais, uma vez identificados, podem ser eliminados ou reduzidos de forma significativa;
- A responsabilidade e a preocupação de uma empresa com seus empregados não se esgota os limites da NR-7;
- O aumento da produtividade de uma empresa depende muito do grau de satisfação de seus empregados;
- Todas as ações de saúde ocupacionais, são financiadas pela empresa, devem ser concebidas e implementadas objetivando a promoção, prevenção e recuperação da saúde do trabalhador.



**RAIMUNDO LEAL**  
Perito Médico do Trabalho

**Dr. Raimundo Nonato Leal Martins**

Especialista em Medicina Legal e Perícias Médicas – AMBLPM-AMB  
Médico do Trabalho com título de Especialista pela ANAMT/AMB  
Médico do Trabalho / Perito Médico - CRM: 606 – PI / RQE 1067 E 3465 PI

● Este PCMSO tem também como objetivo monitorar a saúde dos trabalhadores e seus agravos, conhecendo o setor, a função e o grau de risco inerente a esta.

PCMSO deve-se fundamentar também no PGR da empresa, sem isto se torna vazio e incompleto.

#### **06. DIRETRIZES**

São diretrizes do PCMSO:

- a) rastrear e detectar precocemente os agravos à saúde relacionados ao trabalho;
- b) detectar possíveis exposições excessivas a agentes nocivos ocupacionais;
- c) definir a aptidão de cada empregado para exercer suas funções ou tarefas determinadas;
- d) subsidiar a implantação e o monitoramento da eficácia das medidas de prevenção adotadas na organização;
- e) subsidiar análises epidemiológicas e estatísticas sobre os agravos à saúde e sua relação com os riscos ocupacionais;
- f) subsidiar decisões sobre o afastamento de empregados de situações de trabalho que possam comprometer sua saúde;
- g) subsidiar a emissão de notificações de agravos relacionados ao trabalho, de acordo com a regulamentação pertinente;
- h) subsidiar o encaminhamento de empregados à Previdência Social;
- i) acompanhar de forma diferenciada o empregado cujo estado de saúde possa ser especialmente afetado pelos riscos ocupacionais;
- j) subsidiar a Previdência Social nas ações de reabilitação profissional;
- k) subsidiar ações de readaptação profissional;

**RAIMUNDO LEAL**

Perito Médico do Trabalho

**Dr. Raimundo Nonato Leal Martins**Especialista em Medicina Legal e Perícias Médicas – AMBLPM-AMB  
Médico do Trabalho com título de Especialista pela ANAMT/AMB  
Médico do Trabalho / Perito Médico - CRM: 606 – PI / RQE 1067 E 3465 PI

l) controlar da imunização ativa dos empregados, relacionada a riscos ocupacionais, sempre que houver recomendação do Ministério da Saúde;

O PCMSO deve incluir ações de:

- a) vigilância passiva da saúde ocupacional, a partir de informações sobre a demanda espontânea de empregados que procurem serviços médicos;
- b) vigilância ativa da saúde ocupacional, por meio de exames médicos dirigidos que incluam, além dos exames previstos nesta NR, a coleta de dados sobre sinais e sintomas de agravos à saúde relacionados aos riscos ocupacionais;

O PCMSO não deve ter caráter de seleção de pessoal.

#### **07. RESPONSABILIDADE**

O Programa de Controle Médico de Saúde Ocupacional (PCMSO) foi elaborado sob a responsabilidade do **Dr. Raimundo Nonato Leal Martins**, Médico do Trabalho e coordenador deste.

##### **Do empregador:**

- I - garantir a elaboração e efetiva implantação do PCMSO;
- II - custear sem ônus para o empregado todos os procedimentos relacionados ao PCMSO;
- III - indicar médico do trabalho responsável pelo PCMSO.



**RAIMUNDO LEAL**  
Perito Médico do Trabalho

Processo: 1023110095/2013

Folha: 400

Rubrica: R

**Dr. Raimundo Nonato Leal Martins**

Especialista em Medicina Legal e Perícias Médicas – AMBLPM-AMB  
Médico do Trabalho com título de Especialista pela ANAMT/AMB  
Médico do Trabalho / Perito Médico - CRM: 606 – PI / RQE 1067 E 3465 PI

## **08. OBJETIVOS**

O objetivo deste programa é prevenir, rastrear e diagnosticar precocemente todos os agravos à saúde, relacionados ao trabalho, além de descobrir a existência de casos de doenças profissionais ou danos irreversíveis a saúde dos trabalhadores.

Monitorar a saúde dos trabalhadores e seus agravos, conhecendo o setor, a função e o grau de risco inerente a esta.

Atuar de forma proativa no sentido de manter o bem estar dos trabalhadores para sempre que possível manter boa saúde física e mental mantendo uma vida saudável.

Proteger e preservar a saúde de seus empregados em relação aos riscos ocupacionais, conforme avaliação de riscos do Programa de Gerenciamento de Risco - PGR da organização.

## **09. PLANEJAMENTO**

O PCMSO deve ser elaborado considerando os riscos ocupacionais identificados e classificados pelo PGR.

Inexistindo médico do trabalho na localidade, a organização pode contratar médico de outra especialidade como responsável pelo PCMSO.

O PCMSO deve incluir a avaliação do estado de saúde dos empregados em atividades críticas, como definidas na Norma NR 07, considerando os riscos envolvidos em cada situação e a investigação de patologias que possam impedir o exercício de tais atividades com segurança.

A organização deve garantir que o PCMSO:

a) descreva os possíveis agravos à saúde relacionados aos riscos ocupacionais identificados e classificados no PGR;



**RAIMUNDO LEAL**  
Perito Médico do Trabalho

Processo: 2023110395/2023

Folha: 401

Rubrica: R

**Dr. Raimundo Nonato Leal Martins**

Especialista em Medicina Legal e Perícias Médicas – AMBLPM-AMB

Médico do Trabalho com título de Especialista pela ANAMT/AMB

Médico do Trabalho / Perito Médico - CRM: 606 – PI / RQE 1067 E 3465 PI

b) contenha planejamento de exames médicos clínicos e complementares necessários, conforme os riscos ocupacionais identificados, atendendo ao determinado nos Anexos desta NR;

c) contenha os critérios de interpretação e planejamento das condutas relacionadas aos achados dos exames médicos;

d) seja conhecido e atendido por todos os médicos que realizarem os exames médicos ocupacionais dos empregados;

e) inclua relatório analítico sobre o desenvolvimento do programa, conforme o subitem 7.6.2 da NR 07.

O médico responsável pelo PCMSO, caso observe inconsistências no inventário de riscos da organização, deve reavaliá-las em conjunto com os responsáveis pelo PGR.

O PCMSO deve incluir a realização obrigatória dos exames médicos:

- a) admissional;
- b) periódico;
- c) de retorno ao trabalho;
- d) de mudança de riscos ocupacionais;
- e) demissional;

## **10. OCORRÊNCIA E/OU AGRAVAMENTO DE DOENÇAS E/OU ACIDENTE DE TRABALHO**

### **INVESTIGAÇÃO DE DOENÇA OCUPACIONAL**

As investigações de doença ocupacional serão realizadas pelo serviço de Saúde Ocupacional sempre que houver suspeita denexo causal seja pelo empregado, seja pelo INSS, seja pela sua chefia ou pelo próprio médico do trabalho.

O médico do trabalho deverá realizar anamnese e exame clínico do



**RAIMUNDO LEAL**  
Perito Médico do Trabalho

Processo: 1013110095/2013  
Folha: 402  
Rubrica: R

**Dr. Raimundo Nonato Leal Martins**

Especialista em Medicina Legal e Perícias Médicas – AMBLPM-AMB  
Médico do Trabalho com título de Especialista pela ANAMT/AMB  
Médico do Trabalho / Perito Médico - CRM: 606 – PI / RQE 1067 E 3465 PI

paciente além de solicitação de parecer do especialista e realização de exames complementares conforme a necessidade. Havendo o estabelecimento do nexo causal o Serviço de Saúde Ocupacional realizará abertura de CAT devendo permanecer uma via em anexo ao prontuário e outra enviada ao funcionário.

### **COMUNICADO DE ACIDENTE DE TRABALHO - CAT O QUE É ACIDENTE DE TRABALHO?**

É o que ocorre pelo exercício do trabalho a serviço da empresa, provocando lesão corporal ou perturbação funcional que cause a morte, a perda ou a redução, permanente ou temporária, da capacidade para o trabalho.

**CONSIDERAM-SE ACIDENTES DE TRABALHO:** acidentes típicos, acidentes de trajeto (casa/trabalho – trabalho/casa), doenças profissionais e doenças do trabalho.

**A PREVIDÊNCIA SOCIAL:** determina que a emissão da Comunicação de Acidente de Trabalho (CAT) é uma obrigação legal da empresa, estando previsto sanções pelo não cumprimento da legislação. A empresa deverá comunicar o acidente de trabalho até o 1º dia útil seguinte ao da ocorrência (constatação do acidente) e, em caso de morte, de imediato, à autoridade competente.

A emissão da CAT não gera por si só estabilidade no emprego, somente quando o segurado ficar afastado por mais de 15 dias é que terá estabilidade de 12 meses, após cessar o Auxílio - Doença Acidentário.

A empresa é responsável pela adoção e uso de medidas coletivas e individuais de proteção à segurança e saúde do trabalhador, por prestar informações pormenorizadas sobre os riscos da operação a executar e do produto a manipular, e pelo treinamento sistemático e planejado. O pagamento



**RAIMUNDO LEAL**

Perito Médico do Trabalho

Processo: 1023110095/2023

Folha: 403

Rubrica: R

**Dr. Raimundo Nonato Leal Martins**

Especialista em Medicina Legal e Perícias Médicas – AMBLPM-AMB

Médico do Trabalho com título de Especialista pela ANAMT/AMB

Médico do Trabalho / Perito Médico - CRM: 606 – PI / RQE 1067 E 3465 PI

pela Previdência Social das prestações por acidente de trabalho não exclui a responsabilidade civil da empresa.

## **11. CONDIÇÕES AMBIENTAIS DE TRABALHO**

**A D H SIMOES COMERCIO E SERVICOS LTDA** , têm como atividade principal: **Serviços de manutenção e reparação mecânica de veículos automotores**

A edificação é de alvenaria, pavimento térreo. As paredes são pintadas, piso em granito. A iluminação do ambiente é natural e artificial (através de lâmpadas fluorescentes nos ambientes internos de trabalho). A climatização nos setores administrativos é feita através de aparelhos split.

## **12. VIGILÂNCIA EM SAÚDE DO TRABALHADOR**

É desenvolvida por meio de inspeções nos locais de trabalho; entrevistas com trabalhadores, empregadores, familiares; análise documental de prontuários, exames ocupacionais; e avaliação de documentos, como o Programa de Prevenção a Riscos Ocupacionais, Programa de Controle Médico e Saúde Ocupacional, Ficha de Informação de Segurança de Produtos Químicos, entre outros. As ações gerais de vigilância de ambientes e processos de trabalho envolvem:

Identificação e análise das atividades laborais que apresentem risco de causarem doenças e agravos relacionados ao trabalho, como os acidentes de trabalho, incluindo os fatais.



**RAIMUNDO LEAL**  
Perito Médico do Trabalho

**Dr. Raimundo Nonato Leal Martins**

Especialista em Medicina Legal e Perícias Médicas – AMBLPM-AMB  
Médico do Trabalho com título de Especialista pela ANAMT/AMB  
Médico do Trabalho / Perito Médico - CRM: 606 – PI / RQE 1067 E 3465 PI

- Realização de inspeções sanitárias em saúde do trabalhador de ambientes e processos de trabalho, para identificar e investigar in loco a presença de fatores e situações ocupacionais de riscos, analisar a relação das doenças e dos agravos com o trabalho e indicar medidas de promoção e de proteção da saúde dos trabalhadores em atividades com riscos associados, de forma participativa e territorializada.
- Articulação com outras vigilâncias em saúde (sanitária, epidemiológica e ambiental); demais serviços do Sistema Único de Saúde; e outros setores, como trabalho, meio ambiente, Previdência Social e áreas afins, no sentido de garantir maior eficiência das ações de Vigilância em Saúde do Trabalhador.

A equipe técnica deve manter o acompanhamento contínuo e sistemático das ações de vigilância dos ambientes e processos de trabalho, de forma a assegurar a adoção das medidas de proteção propostas e que constam no relatório. Para o desenvolvimento dessa etapa, é necessário:

- Avaliar o cumprimento das medidas de prevenção propostas.
- Definir os processos administrativos requeridos.
- Acompanhar os processos administrativos.

As etapas de vigilância epidemiológica em saúde do trabalhador, desde a suspeição de doença ou agravo relacionado ao trabalho até o encerramento do caso, encontram-se apresentadas no **Fluxograma de Vigilância em Saúde do Trabalhador para doenças e agravos relacionados ao trabalho**





**RAIMUNDO LEAL**  
Perito Médico do Trabalho

**Dr. Raimundo Nonato Leal Martins**

Especialista em Medicina Legal e Perícias Médicas – AMBLPM-AMB  
Médico do Trabalho com título de Especialista pela ANAMT/AMB  
Médico do Trabalho / Perito Médico - CRM: 606 – PI / RQE 1067 E 3465 PI

### Fluxograma de Vigilância em Saúde do Trabalhador para doenças e agravos relacionados ao trabalho

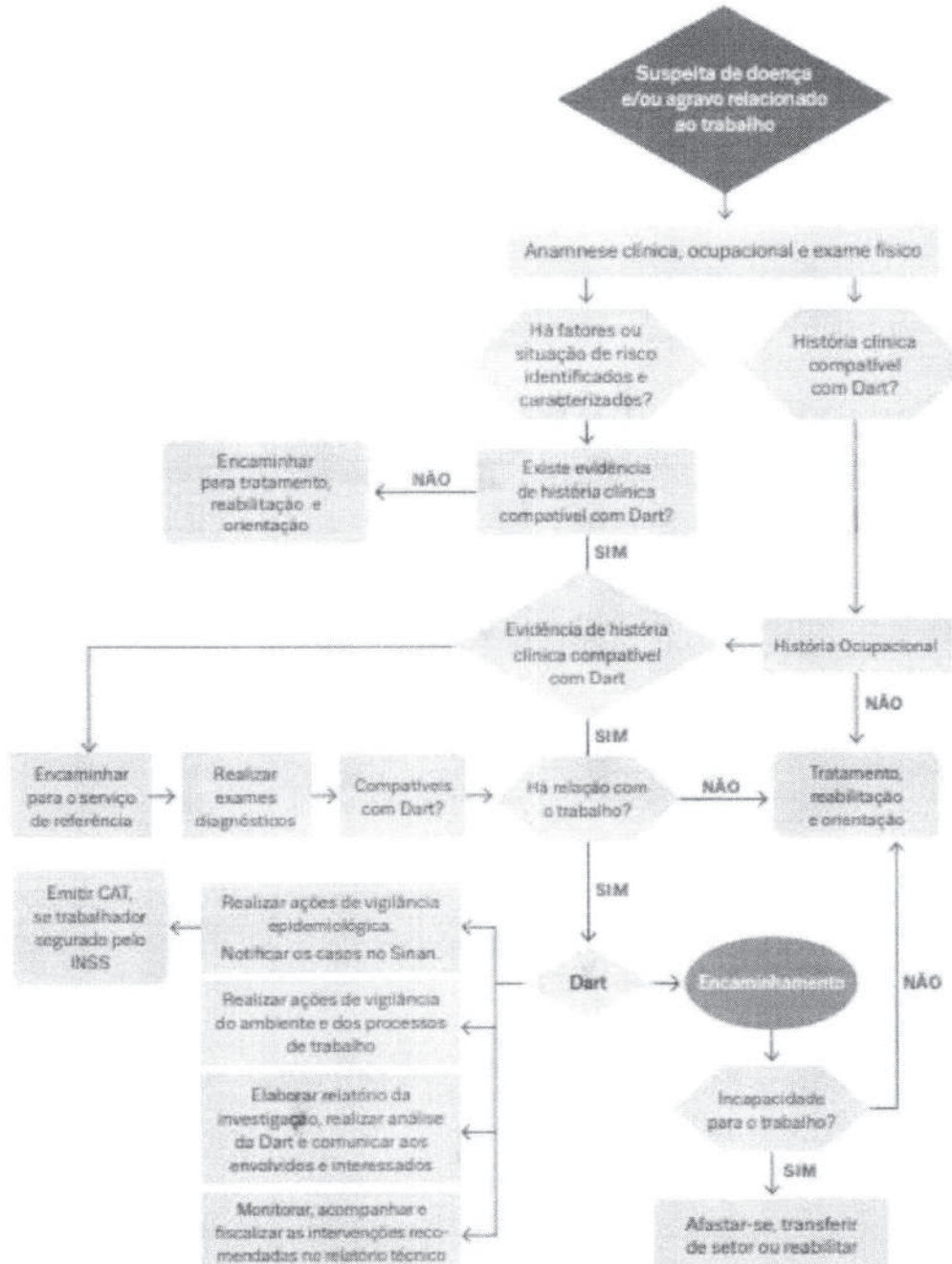

Fonte: Dias/SVS/MS

Nota: Dart: doenças e agravos relacionados ao trabalho; Sinan: Sistema de Informação de Agravos de Notificação; INSS: Instituto Nacional de Seguridade Social; CAT: Comunicação de Acidente de Trabalho



**RAIMUNDO LEAL**  
Perito Médico do Trabalho

Processo: 2023/00095/2023

Folha: 406

Rubrica: R

**Dr. Raimundo Nonato Leal Martins**

Especialista em Medicina Legal e Perícias Médicas – AMBLPM-AMB  
Médico do Trabalho com título de Especialista pela ANAMT/AMB  
Médico do Trabalho / Perito Médico - CRM: 606 – PI / RQE 1067 E 3465 PI

## **PRIMEIROS SOCORROS**

### **CONDUTA EM CASO DE ACIDENTE DE TRABALHO (ACIDENTE TÍPICO OU DE TRAJETO)**

Em caso de acidentes do trabalho típicos, a vítima, sua chefia ou qualquer trabalhador que testemunhe o ocorrido deverá primeiramente isolar o local do acidente avaliando a gravidade do ocorrido, o(s) funcionário treinados para atendimento devem realizar os atendimentos iniciais ao acidentado e caso necessário dar direcionamento a atendimento médico de urgência através do SAMU.

De acordo com instruções passadas, providenciar caixa com materiais para prestar primeiros socorros a acidentados (material da caixa descrito no ANEXO - KIT DE PRIMEIROS SOCORROS EXIGIDO PELA NR 7, ao final deste PCMSO).

Se o acidente de trabalho típico ocorrer fora dos limites da empresa e o empregado envolver necessitar de atendimento médico-hospitalar, o Serviço de Atendimento Médico de Urgência – SAMU do Sistema Único de Saúde – SUS, telefone 192, ou o Corpo de Bombeiros, telefone 193, deverá ser acionado.

Em caso de acidentes de trajeto, a vítima ou qualquer trabalhador que testemunhe o ocorrido deverá comunicar o fato imediatamente à chefia imediata do empregado envolvido.

A forma de Notificação é explicada no item (10. OCORRÊNCIA E/OU AGRAVAMENTO DE DOENÇAS E/OU ACIDENTE DE TRABALHO) deste PCMSO.



**RAIMUNDO LEAL**  
Perito Médico do Trabalho

Processo: 10231/00095/2023

Folha: 407

Publidade: R

**Dr. Raimundo Nonato Leal Martins**

Especialista em Medicina Legal e Perícias Médicas – AMBLPM-AMB  
Médico do Trabalho com título de Especialista pela ANAMT/AMB  
Médico do Trabalho / Perito Médico - CRM: 606 – PI / RQE 1067 E 3465 PI

## **PREVENÇÃO A LESÃO POR ESFORÇO REPETITIVO (LER) E DOENÇAS OSTEOMUSCULARES (DORT)**

A prevenção deste tipo de lesão/doença é realizada por meio de ajustes na postura e modo de trabalho. As instruções para prevenção estão descritas no Anexo - SOBRE ERGONOMIA ao final deste PCMSO.

## **AÇÕES DE GERENCIAMENTO PARA LESÃO POR ESFORÇO REPETITIVO (LER) E DOENÇAS OSTEOMUSCULARES (DORT)**

### **Aspectos clínicos**

#### **Quadro clínico**

As queixas mais comuns são dor localizada, irradiada ou generalizada, desconforto, fadiga e sensação de peso. Muitos relatam formigamento, dormência, sensação de diminuição de força e fadiga, edema e enrijecimento muscular, choque, falta de firmeza nas mãos. Nos casos mais crônicos e graves, pode ocorrer sudorese excessiva nas mãos e alodínea (sensação de dor como resposta a estímulos não nocivos em pele normal).

Geralmente os sintomas são de evolução insidiosa até serem claramente percebidos. Com frequência, são desencadeados ou agravados após períodos de maior quantidade de trabalho ou jornadas prolongadas e em geral, o trabalhador busca formas de manter os desenvolvimentos de seu trabalho, mesmo que às custas de dor. A diminuição da capacidade física passa a ser percebida no trabalho e fora dele, nas atividades cotidianas.

Deve-se investigar tempo de duração, localização, intensidade, tipo ou padrão, momentos e formas de instalação, fatores de melhora e piora, bem como variações no tempo.

### **Assistência ao paciente**



**RAIMUNDO LEAL**  
Perito Médico do Trabalho

Processo: 2023/00095/2023

Folha: 408

Rubrica: R

**Dr. Raimundo Nonato Leal Martins**

Especialista em Medicina Legal e Perícias Médicas – AMBLPM-AMB  
Médico do Trabalho com título de Especialista pela ANAMT/AMB  
Médico do Trabalho / Perito Médico - CRM: 606 – PI / RQE 1067 E 3465 PI

### **Tratamento**

O colaborador portador de doença ou que tenha sofrido acidente de trabalho deve ser encaminhado ao especialista do plano de saúde, caso tenha, ou ao SUS.

### **13. DESENVOLVIMENTO**

#### **Validade do PCMSO: Janeiro/2023 a Dezembro/2023.**

De acordo com a Norma Regulamentadora NR-7 em vigência, a **I L C BRANCO ALMEIDA LTDA**, através do seu médico coordenador, elaborou o seguinte programa que deverá ser cumprido durante o ano.

Fazem parte do PCMSO as seguintes ações:

- Exames médicos dos empregados;
- Exames complementares;
- Programa de vacinação Antitetânica e Hepatite B;
- Palestras elucidativas na prevenção de LER/DORT
- Palestras elucidativas sobre estresse ocupacional, assédio moral e síndrome de burnout (estresse crônico relacionado ao trabalho).



#### **14. EXAMES MÉDICOS DOS EMPREGADOS**

##### **14.1 Procedimentos para Realização da Avaliação Clínica:**

- a) Histórico Médico Ocupacional: executar um histórico detalhado das atividades desenvolvidas pelos empregados, inclusive, investigando se existe exposição (definir a forma de exposição) à agentes ambientais (físicos, químicos, biológicos, ergonômicos ou de acidentes operacionais).
- b) Exame de saúde mental;
- c) Atentar para os seguintes pontos:
  - Existência de particularidades físicas de acordo com as atividades a ser desenvolvidas;
  - Varizes nos membros inferiores;
  - Deformidade de membros; joelhos (artrose, traumatismos anteriores; ombros (luxação recidivante);
  - Hérnia (umbilical, inguinal, inguino-escrotal);
  - Ausculta cardíaca;
  - Coluna – tratamento anteriores para hérnia de disco, escoliose, etc.;
  - Limitação de movimentos das articulações: testar quadril, joelho, tornozelos, ombros, cotovelos, mãos e dedos;
  - Ausculta pulmonar;
  - Manchas de pele (micoses, hanseníase);
  - Sinais vitais; peso; altura;
  - Teste visual

**RAIMUNDO LEAL**

Perito Médico do Trabalho

**Dr. Raimundo Nonato Leal Martins**Especialista em Medicina Legal e Perícias Médicas – AMBLPM-AMB  
Médico do Trabalho com título de Especialista pela ANAMT/AMB  
Médico do Trabalho / Perito Médico - CRM: 606 – PI / RQE 1067 E 3465 PI

#### **14.2 Exames médicos Pré-Admissionais:**

Deverá ser realizado para todos os trabalhadores, considerando o ambiente de trabalho em que atividade será exercida seus riscos e situações especiais. Serão pesquisadas doenças ocupacionais pré-existentes e doenças crônicas ou não-ocupacionais, avaliando se as mesmas são impeditivas ou não do exercício seguro das atividades propostas, bem como para orientar o segmento clínico e laboral do empregado.

Sugere-se que façam parte do exame admissional para todos os empregados: os exames pré-admissionais constaram de exames clínicos minuciosos, físicos e mentais e anamnese ocupacional.

Conforme as funções próprias desta empresa se fazem necessária a solicitação dos seguintes exames:

- Avaliação Clínica;

#### **14.3 Exame Clínico:**

Para empregados expostos a riscos ocupacionais identificados e classificados no PGR e para portadores de doenças crônicas que aumentem a susceptibilidade tais riscos:

1. a cada ano ou a intervalos menores, a critério do médico responsável;
  2. de acordo com a periodicidade especificada no Anexo IV da Norma NR 07, relativo a empregados expostos a condições hiperbáricas;
- b) para os demais empregados, o exame clínico deve ser realizado a cada dois anos.



#### **14.4 Exames Específicos:**

Envolverão todos os empregados, expostos aos agentes químicos, físicos e biológicos ou condições potencialmente perigosas em decorrência de sua atividade laborativa, conforme NR7 item 7.4.2.3 – Exames complementares serão solicitados, conforme quadros I e II. Ou a critério do médico coordenador, dependendo do risco ocupacional a que esteja exposto, tempo de exposição, concentração, limite de tolerância e observando o nível de ação do agente nocivo.

A prevenção visa conjunto de medidas ou preparação antecipada de (algo) com o objetivo de prevenir (um mal), ou seja, evitar que a doença apareça ou se agrave.

O segmento laboral é indispensável para o acompanhamento do estado de saúde dos empregados, podendo detectar doenças relacionadas ao trabalho ou condições clínicas que contraindiquem certas atividades laborativas.

Modernamente o mercado de trabalho exige do trabalhador capacitação ampla, com habilidades que vão além da função-título, devido a globalização e à crescente competitividade empresarial. Assim, as atividades em cada função podem eventualmente não ser estanques e existe a possibilidade de um trabalhador ser temporariamente alocado para outra função, diversa da sua original e dentro de suas aptidões.

Exames subsidiários listados adiante e agrupados por grupos uniforme de risco deverão ser efetuados quando da admissão e posteriormente periodicidade anual, previamente aos exames clínicos periódicos e demissionais. Caso se faça necessário, o exame poderá ser pedido semestralmente, a fim de se obter segmento individual.

Como se relacionaram com o ambiente laboral, exige obrigatoriedade de sua execução.



**RAIMUNDO LEAL**  
Perito Médico do Trabalho

Processo: 2023100095/1013  
Folha: 412  
Rubrica: R

**Dr. Raimundo Nonato Leal Martins**

Especialista em Medicina Legal e Perícias Médicas – AMBLPM-AMB  
Médico do Trabalho com título de Especialista pela ANAMT/AMB  
Médico do Trabalho / Perito Médico - CRM: 606 – PI / RQE 1067 E 3465 PI

A análise e exames indicados para cada função serão feitos a partir da atividade profissional inerente a cada caso.

#### **14.5 Observações:**

Os exames clínicos serão realizados pelo médico do trabalho da empresa e custeados por esta, bem como os complementares, que serão exigidos durante avaliação.

Para cada exame clínico realizado, será emitido o Atestado de Saúde Ocupacional (ASO) em duas vias, sendo que, a 1ª via ficará arquivada no Departamento Médico da Empresa no Prontuário do Trabalhador, e a 2ª via será entregue ao mesmo.

#### **14.6 Exames Periódicos:**

Deveram ser realizado para todos os trabalhadores, repetidos conforme a função ou, o risco a que está exposto. Com ênfase aos portadores de doenças crônicas, com periodicidade anual, a juízo clínico, sempre observando o contido no PCMSO.

O segmento laboral é interessante para o acompanhamento do estado de saúde dos empregados podendo detectar doenças não relacionadas ao trabalho.

Deve ser feita à realização de avaliação minuciosa no sentido de detectar precocemente sinais ou sintomas que possam resultar em LER/DORT.

Recomenda-se, portanto, para todos os trabalhadores exames específicos complementares, conforme a função e riscos. Custeados pela empresa.





**RAIMUNDO LEAL**  
Perito Médico do Trabalho

**Dr. Raimundo Nonato Leal Martins**

Especialista em Medicina Legal e Perícias Médicas – AMBLPM-AMB  
Médico do Trabalho com título de Especialista pela ANAMT/AMB  
Médico do Trabalho / Perito Médico - CRM: 606 – PI / RQE 1067 E 3465 PI

<i>Funções</i>	<i>Risco Ocupacional</i>	<i>Exame</i>	<i>Periodicidade</i>
<b>VENDEDOR</b>	<b>Acidentes / Mecânicos</b> Queda de nível e nível diferente; Batidas Veiculares; <b>Ergonômicos</b> Posição Incomoda	Avaliação Clínica Ocupacional	Anual
<b>Observação:</b> Tempo de exposição, concentração, limite de tolerância e observando o nível de ação do agente nocivo. Critérios utilizados para a solicitação de audiometria e espirometria.			

#### **14.7 Exame de Mudança de Risco:**

Toda vez que um trabalhador mudar de função, posto de trabalho ou setor que implique a sua exposição a riscos diferentes, serão realizados os exames clínicos e subsidiários inerentes à nova função.

#### **14.8 Exame Demissional:**

O exame médico demissional, será obrigatoriamente realizada em até 10 (dez) dias contados a partir do término do contrato (conforme PORTARIA MTB Nº 1.031 DE 06/12/2018), desde que o último exame médico ocupacional tenha sido realizado há mais:

- 135 (cento e trinta e cinco) dias para as empresas de grau de risco 1 e 2, segundo o Quadro I da NR-4;
- 90 (noventa) dias para as empresas de grau de risco 3 e 4, segundo o Quadro I da NR-4.

A base do exame demissional consiste em o médico do trabalho observar e avaliar a saúde do trabalhador que está sendo demitido, se sofreu algum dano devido ao risco a que foi exposto na execução de seu trabalho. O médico do trabalho terá que considerar alguns tópicos importantes, tais como:

- Tipo de risco ambiental a que foi exposto;
- Uso de equipamento de proteção individual;



**RAIMUNDO LEAL**

Perito Médico do Trabalho

Processo: 1023110098/2023

Folha: 414

Rubrica: R

**Dr. Raimundo Nonato Leal Martins**

Especialista em Medicina Legal e Perícias Médicas – AMBLPM-AMB  
Médico do Trabalho com título de Especialista pela ANAMT/AMB  
Médico do Trabalho / Perito Médico - CRM: 606 – PI / RQE 1067 E 3465 PI

- Existência no ambiente laboral de equipamentos de proteção coletiva;
- Tempo de trabalho na função;
- Se sempre desenvolveu a mesma função;
- Se sofreu algum acidente ou doença do trabalho;
- Avaliar o prontuário do trabalhador considerando as causas de absenteísmo, afastamento e o resultado dos exames a que foi submetido.

#### ***14.9 Exame de Retorno ao Trabalho:***

Toda vez que um funcionário ficar afastado do trabalho por um período igual ou superior a 30 (trinta) dias, por motivo de doença, acidente de natureza ocupacional ou não ou parto, serão realizados no primeiro dia de retorno ao trabalho o exame médico clínico.

#### ***14.10 Exames Complementares:***

Exames complementares serão realizados pelo trabalhador já referidos no item planilha de periodicidade e observação.

#### ***14.11 Ocorrência ou Agravamento de Doenças Ocupacionais:***

Sendo constatada a ocorrência ou agravamento de doenças ocupacionais, através de exames médicos que incluem os definidos na NR 7, ou sendo verificadas alterações que revelem qualquer tipo de disfunção de órgão ou sistema biológico, através dos exames constantes dos Quadros I e II e do item 7.4.2.3 da NR 7, mesmo sem sintomatologia, caberá ao médico-coordenador do PCMSO:

- a) Solicitar à empresa a emissão da CAT – Comunicação de Acidente do Trabalho;
- b) Indicar, quando necessário, o afastamento do trabalhador da exposição ao risco, ou do trabalho;



**RAIMUNDO LEAL**

Perito Médico do Trabalho

**Dr. Raimundo Nonato Leal Martins**

Especialista em Medicina Legal e Perícias Médicas - AMBLPM-AMB

Médico do Trabalho com título de Especialista pela ANAMT/AMB

Médico do Trabalho / Perito Médico - CRM: 606 - PI / RQE 1067 E 3465 PI

c) Encaminhar o trabalhador para a Previdência Social para o estabelecimento de nexos causal, avaliação de incapacidade e definição da conduta previdenciária em relação ao trabalho;

d) Orientar o empregador quanto à necessidade de adoção de medidas de controle no ambiente de trabalho.

**14.12 Nomeação de Médico Examinadores da clínica credenciada**

O médico abaixo relacionado estar autorizado por este coordenador médico signatário do presente PCMSO a realizarem os exames médicos em saúde ocupacional dos colaboradores encaminhados pela administração da empresa **I L C BRANCO ALMEIDA LTDA.**

CLÍNICA CREDENCIADA	MÉDICO COORDENADOR DO PCMSO
<p><b>NÚCLEO DO TRABALHADOR SAUDÁVEL</b></p> <p>CNPJ: 13.322.012/0001-84</p> <p>Rua Estudante Danilo Romero, 1402, B. Horto, Teresina-Piauí.</p>	<p>Dr. Raimundo Nonato Leal Martins, CRM 606 PI</p>



**RAIMUNDO LEAL**  
Perito Médico do Trabalho

**Dr. Raimundo Nonato Leal Martins**

Especialista em Medicina Legal e Perícias Médicas – AMBLPM-AMB  
Médico do Trabalho com título de Especialista pela ANAMT/AMB  
Médico do Trabalho / Perito Médico - CRM: 606 – PI / RQE 1067 E 3465 PI

## 15. **METODOLOGIA**

- Exame clínico geral;
  - Exame clínico geral;
  - Solicitar audiometria conforme a função exercida e avaliar órgãos ou sistema a critério do médico coordenador;
  - Encaminhar para exames especializados se necessário;
  - Usar a ficha específica de exames, relatando a ausência nas seguintes situações: doenças, cirurgias e acidentes de trabalho com registro do número de dias de afastamento.
- Além dos exames que foram detalhadamente pormenorizados descritos no item Exames Periódicos.

## 16. **FLUXOGRAMA**

Os trabalhadores serão encaminhados ao serviço médico pelo setor de pessoal da empresa, especificando os tipos de exames aos quais serão submetidos. Acompanhado de exames complementares conforme a planilha, a função o risco a que esta exposto, Tempo de exposição, concentração, limite de tolerância e observando o nível de ação do agente nocivo.

Nas avaliações médicas os seguintes itens serão considerados: Histórico Médico Ocupacional / Anamnese; Sintomas Objetivos e Subjetivos; Altura e Peso; Pressão Arterial; Investigação de doenças atuais ou Comorbidades; Pesquisa possíveis DORT's principalmente em membros superiores.



**RAIMUNDO LEAL**

Perito Médico do Trabalho

**Dr. Raimundo Nonato Leal Martins**

Especialista em Medicina Legal e Perícias Médicas – AMBLPM-AMB

Médico do Trabalho com título de Especialista pela ANAMT/AMB

Médico do Trabalho / Perito Médico - CRM: 606 – PI / RQE 1067 E 3465 PI

**17. O MODELO DO ASO (Atestado de Saúde Ocupacional)**

**I L C BRANCO ALMEIDA LTDA**

**ASO – ATESTADO DE SAÚDE OCUPACIONAL**

**1 - IDENTIFICAÇÃO DO COLABORADOR:**

Nome: \_\_\_\_\_  
 CPF: \_\_\_\_\_ Data de Nascimento: \_\_\_\_/\_\_\_\_/\_\_\_\_  
 Empresa/Contratante: \_\_\_\_\_  
 Função: \_\_\_\_\_ Idade: \_\_\_\_\_ Lotação (posto ou filial): \_\_\_\_\_

**2 - RISCOS EXISTENTES NA FUNÇÃO (assinalar):**

1.1 - Lesões:	1.2 - Químicos:	2.3 - Biológicos:	2.4 - Ergonômicos:	2.5 - Acidentes:
<input type="checkbox"/> Furo	<input type="checkbox"/> Poeira	<input type="checkbox"/> Bacilos	<input type="checkbox"/> Esforço físico intenso	<input type="checkbox"/> Arranjo físico inadequado
<input type="checkbox"/> Calor	<input type="checkbox"/> Fumos Metálicos	<input type="checkbox"/> Bactérias	<input type="checkbox"/> Levantamento e transporte manual de peso	<input type="checkbox"/> Máquinas e equipamentos sem proteção
<input type="checkbox"/> Frio	<input type="checkbox"/> Névoas	<input type="checkbox"/> Fungos	<input type="checkbox"/> Exigência de postura inadequada	<input type="checkbox"/> Ferramentas inadequadas ou defeituosas
<input type="checkbox"/> Radiações ionizantes	<input type="checkbox"/> Vapores	<input type="checkbox"/> Protozoários	<input type="checkbox"/> Controle rígido de produtividade	<input type="checkbox"/> Iluminação inadequada
<input type="checkbox"/> Pressões anormais	<input type="checkbox"/> Gases	<input type="checkbox"/> Parasitas	<input type="checkbox"/> Imposição de ritmos excessivos	<input type="checkbox"/> Eletricidade
<input type="checkbox"/> Radiações não ionizantes	<input type="checkbox"/> Produtos químicos em geral	<input type="checkbox"/> Vírus	<input type="checkbox"/> Trabalho em turno e noturno	<input type="checkbox"/> Probabilidade de incêndio ou explosão
<input type="checkbox"/> Vibrações	<input type="checkbox"/> Substâncias compostas ou produtos químicos em geral	<input type="checkbox"/> Outros	<input type="checkbox"/> Jornadas de trabalho prolongadas	<input type="checkbox"/> Armazenamento inadequado
<input type="checkbox"/> Umidade			<input type="checkbox"/> Monotonia e repetitividade	<input type="checkbox"/> Animais peçonhentos
<input type="checkbox"/> Outros			<input type="checkbox"/> Outras situações causadoras de stress físico e/ou psíquico	<input type="checkbox"/> Outras situações de risco que poderão contribuir para a ocorrência de acidentes

**3 - EXAMES COMPLEMENTARES DATA: \_\_\_\_/\_\_\_\_/\_\_\_\_ (assinalar)**

- |   |   |
|---|---|
| <input type="checkbox"/> 0693 - Hemograma com contagem de plaquetas ou frações (eritrócitos, leucócitos, plaquetas) | <input type="checkbox"/> 0536 - Eletrocardiograma           |
| <input type="checkbox"/> 0234 - Hepatite B - HBsAg  | <input type="checkbox"/> 0530 - Eletroencefalograma         |
| <input type="checkbox"/> 0705/0706 - Hepatite C - Anti-HCV  | <input type="checkbox"/> 0658 - Glicemia                    |
| <input type="checkbox"/> 0281 - Audiometria tonal ocupacional   | <input type="checkbox"/> 0130 - Acido Trans Ureico Mucônico |
| <input type="checkbox"/> 1078 - Radiografia de tórax (PA) Padrão OIT  | <input type="checkbox"/> 0069 - Colimetração Plasmática     |
| <input type="checkbox"/> 1073/1074/1075 - Radiografia da Coluna   | <input type="checkbox"/> Outros                             |
| <input type="checkbox"/> 1057 - Espirometria  |   |
| <input type="checkbox"/> Outros   |   |

**4 - TIPO DE EXAME MÉDICO:**

- Admissional  Retorno ao Trabalho  
 Periódico  Mudança de Risco Ocupacional  
 Demissional

**5 - CONCLUSÃO SOBRE A CAPACIDADE LABORATIVA:**

- Apto para a função que irá exercer  Apto para a função que exerceu  
 Apto para a função que exerce  Inapto  
 Apto para exercer trabalho em altura  Inapto para trabalhar em altura

**6 - DATA PREVISTA PARA O EXAME PERIÓDICO (de acordo com a idade): \_\_\_\_/\_\_\_\_/\_\_\_\_**

**7 - MÉDICO ENCARREGADO DO EXAME:**

NOME: \_\_\_\_\_  
 Assinatura e carimbo do CRM: \_\_\_\_\_  
 Assinatura do Médico(a) Examinador(a): \_\_\_\_\_  
 Telefone: (\_\_\_\_) \_\_\_\_\_  
 LOCAL: Teresina-PI / \_\_\_\_ / \_\_\_\_  
 Recebi a 2ª Via do ASO \_\_\_\_\_

Assinatura do Empregado

FUNDAMENTAÇÃO LEGAL: NR 7 ATUALIZADA PELA PORTARIA SEPRT, n° 6.734, De 09/03/2020 / Tabela 27 – Procedimentos Diagnósticos (Leiautes do e-Social v.S-1.0 03/2021) com código / NR-32 / NR-17 / Anexo IV da NR 05 - PORTARIA N.º 25, DE 29 DE DEZEMBRO DE 1994.



**RAIMUNDO LEAL**  
Perito Médico do Trabalho

Processo: 102340095/2013  
Folha: 418  
Rubrica: R

**Dr. Raimundo Nonato Leal Martins**  
Especialista em Medicina Legal e Perícias Médicas – AMBLPM-AMB  
Médico do Trabalho com título de Especialista pela ANAMT/AMB  
Médico do Trabalho / Perito Médico - CRM: 606 - PI / RQE 1067 E 3465 PI

## 18. FICHA CLÍNICA

### FICHA CLINICA OCUPACIONAL

Nome: \_\_\_\_\_ CPF: \_\_\_\_\_

Data nasc: \_\_\_\_/\_\_\_\_/\_\_\_\_ Idade: \_\_\_\_\_ Sexo: ( ) M ( ) F

Empresa: **I L C BRANCO ALMEIDA LTDA**

Setor: \_\_\_\_\_ Função: \_\_\_\_\_

Risco: ( ) Físico ( ) Químico ( ) Biológico ( ) Ergonômico ( ) Acidente ( ) SROE

#### Ficha de Seguimento

Tipo de exame: ( ) Admissional ( ) Periódico ( ) Demissional ( ) De retorno ao trabalho ( )  
Mudança de função

Data: \_\_\_\_/\_\_\_\_/\_\_\_\_ PA \_\_\_\_\_ x \_\_\_\_\_ mmhg FC \_\_\_\_\_ bpm FR \_\_\_\_\_ irpm

Peso \_\_\_\_\_ Kg Altura \_\_\_\_\_ m

Queixas clínicas: \_\_\_\_\_

Exame Físico: ( ) Bom Estado Geral ( ) Corado ( ) Hidratado ( ) Acianótico ( )  
Anictérico

Conclusão: ( ) apto para a função ( ) inapto para a função ( ) Reabilitado pela Previdência Social  
( ) Portador de deficiência segundo os critérios dos decretos N<sup>os</sup> 3298/99 e 5296/04

Assinatura e Carimbo Médico \_\_\_\_\_

Tipo de exame: ( ) Admissional ( ) Periódico ( ) Demissional ( ) De retorno ao trabalho ( )  
Mudança de função

Data: \_\_\_\_/\_\_\_\_/\_\_\_\_ PA \_\_\_\_\_ x \_\_\_\_\_ mmhg FC \_\_\_\_\_ bpm FR \_\_\_\_\_ irpm Peso

\_\_\_\_\_ Kg Altura \_\_\_\_\_ m

Queixas clínicas: \_\_\_\_\_

Exame Físico: ( ) Bom Estado Geral ( ) Corado ( ) Hidratado ( ) Acianótico ( )  
Anictérico

Conclusão: ( ) apto para a função ( ) inapto para a função ( ) Reabilitado pela Previdência Social  
( ) Portador de deficiência segundo os critérios dos decretos N<sup>os</sup> 3298/99 e 5296/04

Assinatura e Carimbo Médico \_\_\_\_\_





**RAIMUNDO LEAL**  
Perito Médico do Trabalho

processo: 1023110095/2013  
Folha: 420  
Rubrica: R

**Dr. Raimundo Nonato Leal Martins**  
Especialista em Medicina Legal e Perícias Médicas – AMBLPM-AMB  
Médico do Trabalho com título de Especialista pela ANAMT/AMB  
Médico do Trabalho / Perito Médico - CRM: 606 – PI / RQE 1067 E 3465 PI

**19. CRONOGRAMA DE VACINAÇÃO**  
**ANTITETÂNICA E HEPATITE B**

VACINA	APLICAÇÃO	PERÍODO	REFORÇO
<b>TÉTANO E DIFTERIA (DT)</b>	1. <sup>a</sup> DOSE	Na admissão	A cada 10 anos
	2. <sup>a</sup> DOSE	60 dias após admissão	
	3. <sup>a</sup> DOSE	180 dias após a admissão	
<b>HEPATITE B</b>	1. <sup>a</sup> DOSE	Na admissão	Aos 12 meses
	2. <sup>a</sup> DOSE	60 dias após admissão	
	3. <sup>a</sup> DOSE	180 dias após a admissão	

Para os colaboradores da construção civil na cidade de Teresina não há obrigatoriedade da vacinação contra Febre Amarela, conforme Programa Nacional de Imunizações do Ministério da Saúde e NR 7 Programa de Controle Médico de Saúde Ocupacional - PCMSO.

**(3) vacina febre amarela (atenuada):** Indicada aos residentes ou viajantes para as seguintes áreas com recomendação da vacina: estados do Acre, Amazonas, Amapá, Pará, Rondônia, Roraima, Tocantins, Maranhão, Mato Grosso, Mato Grosso do Sul, Goiás, Distrito Federal e Minas Gerais e alguns municípios dos estados do Piauí, Bahia, São Paulo, Paraná, Santa Catarina e Rio Grande do Sul. Para informações sobre os municípios destes estados, buscar as Unidades de Saúde dos mesmos. No momento da vacinação considerar a situação epidemiológica da doença.

**20. PROGRAMA DE COMBATE E CONTROLE DA HIPERTENSÃO**

– Todo empregado que durante alguns dos exames médicos, apresentar doenças ou agravos a saúde avaliar a necessidade de afastamento do trabalho e Encaminhar a atenção básica, urgência ou especialista conforme o caso.





## 21. RELATÓRIO ANALÍTICO

O relatório analítico discriminará:

- a) O número de exames clínicos realizados;
- b) O número e tipos de exames complementares realizados;
- c) Estatística de resultados anormais dos exames complementares, categorizados por tipo do exame e por unidade operacional, setor ou função;
- d) Incidência e prevalência de doenças relacionadas ao trabalho, categorizadas por unidade operacional, setor ou função;
- e) Informações sobre o número, tipo de eventos e doenças informadas nas CAT, emitidas pela organização, referentes a seus empregados;
- f) Análise comparativa em relação ao relatório anterior e discussão sobre as variações nos resultados.

O relatório analítico deverá ser armazenado na forma de arquivo informatizado, com fácil acesso por parte do agente de inspeção do trabalho.

**A organização deve garantir que o médico responsável pelo PCMSO considere, na elaboração do relatório analítico, os dados dos prontuários médico. Caso o médico responsável pelo PCMSO não tenha recebido os prontuários médicos ou considere as informações insuficientes, deve informar o ocorrido no relatório analítico.**

O relatório analítico deve ser apresentado e discutido com os responsáveis por segurança e saúde no trabalho da organização, incluindo a CIPA, quando existente, para que as medidas de prevenção necessárias sejam adotadas na organização.

As organizações de graus de risco 1 e 2 com até 25 (vinte e cinco) empregados e as organizações de graus de risco 3 e 4 com até 10 (dez) empregados podem elaborar relatório analítico apenas com as informações solicitadas nas alíneas “a” e “b” do subitem 7.6.2 da NR 07.

Processo: 10231100095/2013  
Folha: 422  
Rubrica: R



**RAIMUNDO LEAL**

Perito Médico do Trabalho

**Dr. Raimundo Nonato Leal Martins**

Especialista em Medicina Legal e Perícias Médicas – AMBLPM-AMB

Médico do Trabalho com título de Especialista pela ANAMT/AMB

Médico do Trabalho / Perito Médico - CRM: 606 – PI / RQE 1067 E 3465 PI

A implementação do relatório analítico será feito no final da vigência deste PCMSO, com dados e prontuários disponibilizados pela organização.

Processo: 1013110095/2013

Folha: 423

Rubrica: *R*



**RAIMUNDO LEAL**  
Perito Médico do Trabalho

**Dr. Raimundo Nonato Leal Martins**

Especialista em Medicina Legal e Perícias Médicas – AMBLPM-AMB

Médico do Trabalho com título de Especialista pela ANAMT/AMB

Médico do Trabalho / Perito Médico - CRM: 606 – PI/ RQE 1067 E 3465 PI

RELATÓRIO ANALITICO CONFORME A NOVA NR 07													
Setor ou Função	Exames Clínicos	Ano Anterior	Tipo - Exames Complementares	Quant dos Exames	Ano Anterior	Resultados Anormais	Ano Anterior	Qte. CAT Ocup Auxílio Doença	CID Ant. de CAT	T	CIDs da CAT	Inc	Prev
VENDEDOR			-										

Legenda: T – Tipos; I – Inicial; R – Reabertura; O – Óbito; Inc – Incidência; Prev – Prevalência; S – Sim; N – Não;

*Raimundo Nonato Leal Martins*

RAIMUNDO NONATO LEAL MARTINS - CRM 606 PI

Perito Judicial Trabalhista

Especialista em Medicina Legal e Perícias Médicas - ABMLPM/AMB RQE 3465 PI

Médico do Trabalho com Título de Especialista pela ANAMT/AMB RQE 1067 PI

86 99499 5528



**RAIMUNDO LEAL**  
Perito Médico do Trabalho

**Dr. Raimundo Nonato Leal Martins**

Especialista em Medicina Legal e Perícias Médicas – AMBLPM-AMB  
Médico do Trabalho com título de Especialista pela ANAMT/AMB  
Médico do Trabalho / Perito Médico - CRM: 606 – PI / RQE 1067 E 3465 PI

## 22. **MEDIDAS DE PREVENÇÃO QUANTO AOS RISCOS**

**Riscos Ergonômicos - Prevenção** - Importante lembrar a existência de riscos ergonômicos que poderão levar a ocorrência de LER/DORT's.

Riscos ergonômicos existentes:

- Postura inadequada;
- Posição incômoda;
- Levantamento de peso;
- Ausência de pausas;
- Posição estática.

Os riscos poderão ser amenizados através de cartilhas elucidativas, educação continuada e outros meios.

23. AÇÕES DE SAÚDE DO PCMSO – CAMPANHAS DE PROMOÇÃO DE SAÚDE

CRONOGRAMA DE AÇÕES DE SAÚDE DO PCMSO – CAMPANHAS DE PROMOÇÃO DE SAÚDE															
I L C BRANCO ALMEIDA LTDA															
CAMPANHA	ANO: 2023 – MESES DO PROGRAMA												Responsável Nome	Data início Dia/Mês	Data final Dia/Mês
	01/23	02/23	03/23	04/23	05/23	06/23	07/23	08/23	09/23	10/23	11/23	12/23			
Ações de educação continuada em Saúde e Segurança do Trabalho	X	X	X	X	X	X	X	X	X	X	X	X	A definir	A definir	-
Campanha de vacinação		X	X										A definir	A definir	-
Palestra sobre Prevenção de Câncer	X						X						A definir	A definir	-
Campanha de prevenção de LER / DORT			X									X	A definir	A definir	-
Palestra sobre DST/AIDS					X							X	A definir	A definir	-
Palestra sobre Tabagismo						X						X	A definir	A definir	-
Palestra sobre Alcoolismo	X						X						A definir	A definir	-
Palestra sobre Prevenção de dependência química		X						X					A definir	A definir	-



**RAIMUNDO LEAL**  
Perito Médico do Trabalho

Processo: 1023110096/2013

Folha: 426

Rubrica: R

**Dr. Raimundo Nonato Leal Martins**

Especialista em Medicina Legal e Perícias Médicas – AMBLPM-AMB  
Médico do Trabalho com título de Especialista pela ANAMT/AMB  
Médico do Trabalho / Perito Médico - CRM: 606 – PI / RQE 1067 E 3465 PI

#### **Programa de Controle do Fumo**

**Medidas:** implantação de áreas onde somente ali permita o uso de fumar; aviso sobre o malefício desta prática com dados estatísticos e epidemiológicos.

#### **Programa de Controle do Uso de Álcool**

**Medidas:** divulgar material sobre os malefícios e consequências do uso abusivo do álcool. Este material deverá circular entre os trabalhadores, inclusive, através dos envelopes de pagamento, incentivando o abandono desse vício.

#### **Programa de Controle das Doenças Crônicas Degenerativas Potencialmente Incapacitantes**

**Medidas:** realizar exame médico de saúde ocupacional na admissão e anualmente, procurando-se detectar e diagnosticar (diabetes, hipertensão arterial, arteriosclerose, espondilartrose, epilepsia, DPOC, dermatites ocupacionais crônicas, etc.), e tratá-las quando possível ou triá-las para especialistas quando necessário; realizar exames complementares quando indicados no exame clínico ocupacional; realizar palestras educativas sobre como conviver com estas patologias.



**RAIMUNDO LEAL**  
Perito Médico do Trabalho

Processo: 2023110096/2023

Folha: 407

Rubrica:

**Dr. Raimundo Nonato Leal Martins**

Especialista em Medicina Legal e Perícias Médicas – AMBLPM-AMB  
Médico do Trabalho com título de Especialista pela ANAMT/AMB  
Médico do Trabalho / Perito Médico - CRM: 606 – PI / RQE 1067 E 3465 PI

#### **24. CONSIDERAÇÕES FINAIS**

Consiste na realização de palestras para prevenir doenças ocupacionais causadas por riscos químicos e ergonômicos informando a forma correta como evitá-los, além de esclarecimentos de outros riscos ocupacionais, que por ventura existam no ambiente de trabalho.

Esclarecimentos sobre hipertensão, diabetes, obesidade, tabagismo, prevenção do câncer ginecológico e prostático, doenças sexualmente transmissíveis (D.S.T), AIDS e alcoolismo serão dados aos colaboradores.

Teresina, 09 de Janeiro de 2023.

**MÉDICO COORDENADOR:**

---

**RAIMUNDO NONATO LEAL MARTINS - CRM 606 PI**

**Perito Judicial Trabalhista**

**Especialista em Medicina Legal e Perícias Médicas - ABMLPM/AMBRQE 3465 PI**

**Médico do Trabalho com Título de Especialista pela ANAMT/AMB RQE 1067 PI**

**86 99499-5528 / 99834-0724**



**RAIMUNDO LEAL**  
Perito Médico do Trabalho

**Dr. Raimundo Nonato Leal Martins**

Especialista em Medicina Legal e Perícias Médicas – AMBLPM-AMB  
Médico do Trabalho com título de Especialista pela ANAMT/AMB  
Médico do Trabalho / Perito Médico - CRM: 606 – PI / RQE 1067 E 3465 PI

<b>ANEXO 01</b>	
D H SIMOES COMERCIO E SERVICOS LTDA	

## POSTURAS ASSUMIDAS DURANTE O TRABALHO

### I - INTRODUÇÃO:

Durante o exercício regular do trabalho, o indivíduo tende a assumir determinada postura característica, frequentemente incorreta, levando a desconforto, dores e a diversas patologias. Atualmente, muito se fala em trabalho com microcomputadores, esquecendo-se das outras inúmeras situações, nas quais a postura pode e deve ser corrigida. As duas ilustrações anteriores mostram, obviamente, posturas inadequadas e que tendem a causar problemas ao trabalhador.

Não existe consciência postural e é muito comum encontrarem-se pessoas sentadas incorretamente. A simples troca de mobiliário não é suficiente para ergonomizar os postos de trabalho. Deve-se conscientizar o funcionário sobre a importância da postura e alternância desta durante o dia, mostrando que ações isoladas de nada adiantariam na vida útil do trabalhador nem tampouco na produtividade da empresa.

Este trabalho vai analisar as posturas mais críticas e procurar mostrar, de um modo geral, o que se pode fazer para tornar a jornada de trabalho menos árdua e evitar as mazelas decorrentes de posturas viciosas.







**RAIMUNDO LEAL**  
Perito Médico do Trabalho

**Dr. Raimundo Nonato Leal Martins**

Especialista em Medicina Legal e Perícias Médicas – AMBLPM-AMB  
Médico do Trabalho com título de Especialista pela ANAMT/AMB  
Médico do Trabalho / Perito Médico - CRM: 606 – PI / RQE 1067 E 3465 PI

## II - TRABALHANDO SENTADO:

Ficar sentado na mesma posição por longos períodos de tempo pode ser desconfortável. Para reduzir a possibilidade de desconforto físico ou lesão, é importante que o trabalhador mantenha uma postura adequada.

- **Coluna:** Ao sentar-se próximo à superfície de trabalho, o trabalhador deve apoiar a coluna no encosto da cadeira, em uma posição reta ou levemente inclinada para trás. A cadeira deve ser aproximada da mesa de trabalho, observando-se que o tronco e o pescoço não fiquem curvados. O material de trabalho deve ser disposto de forma a facilitar o manuseio, isto é, próximo ao operador.



## POSTURA CORRETA

- **Braços:** Os braços devem estar relaxados e soltos, com os cotovelos ao seu lado e antebraços e mãos paralelas ao chão.
- **Pulsos:** Se for utilizar teclado, mouse ou trackball, os pulsos devem estar o mais retos possível e não devem ficar inclinados para os lados a mais de 10°, nem para cima ou para baixo.
- **Pernas:** As coxas devem estar na horizontal ou levemente inclinadas para baixo. As pernas devem formar um ângulo quase reto com as coxas. Os pés devem ficar retos no chão. Se necessário, pode ser utilizado um apoio para os pés, verificando, antes, se a altura do assento está ajustada corretamente.
- **Cabeça:** A cabeça deve estar reta ou inclinada ligeiramente para a frente. O trabalhador deve evitar de trabalhar com a cabeça ou o tronco torcidos.
- **Geral:** O trabalhador deve mudar frequentemente de posição além de fazer pausas regulares para evitar fadiga.



**RAIMUNDO LEAL**  
Perito Médico do Trabalho

**Dr. Raimundo Nonato Leal Martins**

Especialista em Medicina Legal e Perícias Médicas – AMBLPM-AMB  
Médico do Trabalho com título de Especialista pela ANAMT/AMB  
Médico do Trabalho / Perito Médico - CRM: 606 – PI / RQE 1067 E 3465 PI

- **Mobiliário:** Hábitos de postura corretos implicam numa cadeira ideal, regulável em altura, inclinação de assento e apoio para os braços. Quando sentado, o trabalhador deve ficar com as pernas num ângulo de 85 a 110° de flexão em relação ao quadril, joelhos e tornozelo. O apoio do encosto deve ir da base das escápulas até a curva lombar, podendo ser ajustado em altura. O assento deve ser macio, possuir encaixe para a bacia e forrado com tecido antiestático.
- A mesa tem de estar ajustada numa altura correta, de tal forma que deixe espaço livre para as pernas e, no caso de trabalhos com microcomputadores, o teclado deve permitir uma digitação com os braços relaxados e as mãos em posição neutra. O empregado pode fazer o seguinte teste: colocando as mãos sobre o teclado, como se fosse digitar, põe um lápis no dorso da mão e vê se ele se mantém em equilíbrio, ou se cai para a frente ou para trás. Se cair, a posição está incorreta.

## COMPUTADOR E PERIFÉRICOS

O computador e os periféricos ocupam um espaço grande na área de trabalho, o ideal é colocá-los em posições funcionais.

O teclado bem na frente, colocado em nível plano ou inclinado negativamente 5°, pode ser precedido por um apoio de punho para proteger do tampo da mesa.

O mouse deve deslizar numa superfície que lhe dê aderência, o mouse pad, ao lado, perto, e no mesmo nível do teclado. Se for muito usado, é melhor um teclado com track ball ou de toque, onde a pressão do dedo controla o cursor.

Para desenho, o ideal é uma mesa com caneta. Para cópia de texto, um suporte para segurar as folhas em pé e do lado, oferece conforto na leitura.

Se escreve muito enquanto usa o telefone, um telefone de ouvido ajuda. O telefone deve ficar do lado contrário ao da mão principal de digitação, de forma que possa atender ao telefone com uma das mãos e digitar com a outra, sem precisar torcer o pescoço.

O monitor deve estar à frente do trabalhador, de tal forma que os olhos fiquem nivelados com o topo dele.

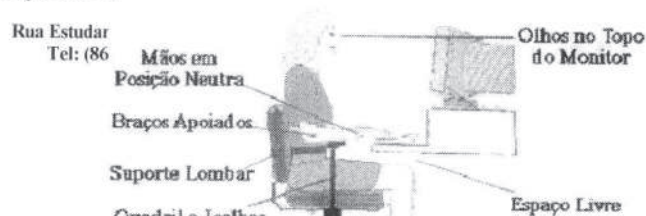



**RAIMUNDO LEAL**  
Perito Médico do Trabalho

Processo: 2013110095/2013  
Folha: 431  
Rubrica: R

**Dr. Raimundo Nonato Leal Martins**

Especialista em Medicina Legal e Perícias Médicas – AMBLPM-AMB  
Médico do Trabalho com título de Especialista pela ANAMT/AMB  
Médico do Trabalho / Perito Médico - CRM: 606 – PI / RQE 1067 E 3465 PI

### DICAS PARA MELHORAR A POSTURA:

Alternar a postura de trabalho. Por exemplo, se o empregado fica só sentado, deve alternar com posição em que fique em pé ou tenha que andar um pouco e vice-versa.



O trabalhador deve procurar conhecer os recursos de ajuste de sua cadeira de trabalho.

É importante ajustar a altura do suporte da cadeira em suas costas, de forma a proporcionar bom apoio, sem forçar qualquer ponto da coluna.

Os cotovelos devem ficar na altura do tampo da mesa.

Ficar atento à altura da cadeira. Cadeira muito baixa pode ocasionar dor nos músculos. Muito alta pode ocasionar dores nas costas.

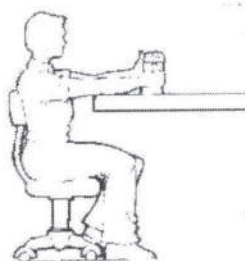

**RAIMUNDO LEAL**

Perito Médico do Trabalho

**Dr. Raimundo Nonato Leal Martins**Especialista em Medicina Legal e Perícias Médicas – AMBLPM-AMB  
Médico do Trabalho com título de Especialista pela ANAMT/AMB  
Médico do Trabalho / Perito Médico - CRM: 606 – PI / RQE 1067 E 3465 PI

Quando estiver digitando ou lendo, ajustar a cadeira de tal modo que o tronco e as coxas formem um ângulo de aproximadamente 100 a 110 graus.

Quando estiver escrevendo, sentar mais para a extremidade anterior da cadeira.



Procurar sentar sempre alinhado com o eixo da cadeira. Evitar sentar-se torto.

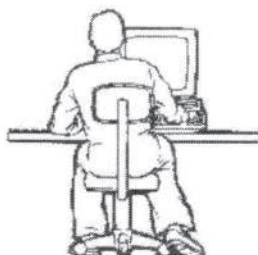

Nunca trabalhar com os pés suspensos. Utilizar um apoio sempre que necessário. Ao trabalhar com microcomputador, ajustar a distância dos olhos ao monitor de vídeo.

Ajustar a altura do monitor de vídeo de modo que a linha superior do monitor fique no máximo na altura dos olhos, nunca acima.

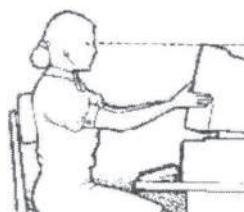



**RAIMUNDO LEAL**  
Perito Médico do Trabalho

**Dr. Raimundo Nonato Leal Martins**

Especialista em Medicina Legal e Perícias Médicas – AMBLPM-AMB  
Médico do Trabalho com título de Especialista pela ANAMT/AMB  
Médico do Trabalho / Perito Médico - CRM: 606 – PI / RQE 1067 E 3465 PI

Posicionar o mouse junto ao teclado (na mesma altura).

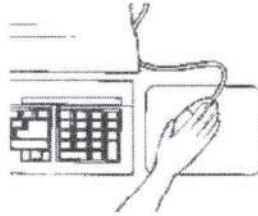

Procurar utilizar um suporte de documentos e posicionar este suporte à frente do teclado, com papéis a serem lidos, assim o empregado não força o pescoço para os lados.



Puxar o teclado para junto do digitador, não esquecendo que os cotovelos devem estar na altura do tampo da mesa.

Procurar colocar os objetos de uso constante, como telefone, agenda, grampeador e outros, o mais próximo possível do corpo do operador, para que não seja necessário se torcer a todo instante e desviar-se da postura correta.



Evitar torção de tronco ao atender os chamados telefônicos, assim como segurar o fone entre a orelha e o ombro.



**RAIMUNDO LEAL**  
Perito Médico do Trabalho

**Dr. Raimundo Nonato Leal Martins**

Especialista em Medicina Legal e Perícias Médicas – AMBLPM-AMB  
Médico do Trabalho com título de Especialista pela ANAMT/AMB  
Médico do Trabalho / Perito Médico - CRM: 606 – PI / RQE 1067 E 3465 PI

### III – TRABALHANDO EM PÉ:

Procurar manter o corpo na vertical e regular a altura do posto de trabalho.

Para trabalhos pesados, que exigem força, regular mais ou menos 10 centímetros abaixo da altura da cintura.

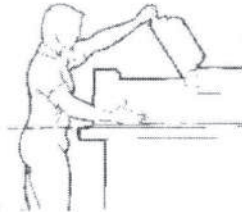

Para trabalhos com precisão visual, na altura da linha do tórax, procurar aproximar o corpo dos objetos de trabalho de forma que não tenha de se encurvar ou se afastar para poder acioná-los.

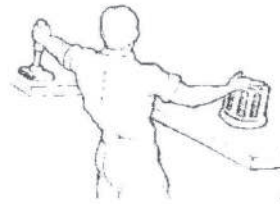

Nunca forçar só um padrão de movimento durante toda a jornada de trabalho

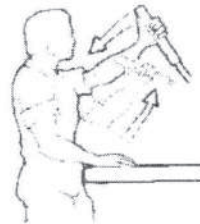

### IV - CARREGANDO PESOS:

Ao carregar objetos pesados, o trabalhador deve obedecer às regras de transporte de cargas, além de usar carrinhos, pedir ajuda de mais pessoas, carregar os pesos junto ao corpo e flexionar os joelhos em vez de o tronco para colocá-los no chão ou em nível inferior.

**RAIMUNDO LEAL**

Perito Médico do Trabalho

**Dr. Raimundo Nonato Leal Martins**

Especialista em Medicina Legal e Perícias Médicas – AMBLPM-AMB

Médico do Trabalho com título de Especialista pela ANAMT/AMB

Médico do Trabalho / Perito Médico - CRM: 606 - PI / RQE 1067 E 3465 PI

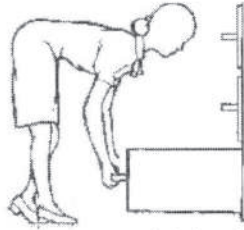

Todas as pessoas que trabalham em escritório devem evitar colocar objetos pesados ou documentos em gavetas que estejam próximas ao piso.

Para levantar cargas pesadas do chão, dobrar um pouco as pernas e encurvar levemente o tronco.



Para pegar peças com uma das mãos no interior de caixa ou caçambas, apoiar um dos braços na borda da caixa e levantar com a outra. Isso aliviará a força de compressão nos discos da coluna.

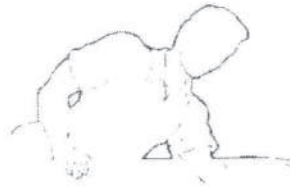

Antes de pegar peso, respirar fundo e prender a respiração. O aumento adicional de pressão no tórax diminui a pressão nos discos da coluna.



O trabalhador deve avaliar sempre a sua real capacidade para levantar um determinado peso. Deve evitar carregar pesos com mais de 20 quilos sem o uso de cinturões ou outros equipamentos adequados para isso.



**RAIMUNDO LEAL**  
Perito Médico do Trabalho

Processo: 1023110095/2013  
Folha: 436  
Rubrica: R

**Dr. Raimundo Nonato Leal Martins**

Especialista em Medicina Legal e Perícias Médicas – AMBLPM-AMB  
Médico do Trabalho com título de Especialista pela ANAMT/AMB  
Médico do Trabalho / Perito Médico - CRM: 606 – PI / RQE 1067 E 3465 PI

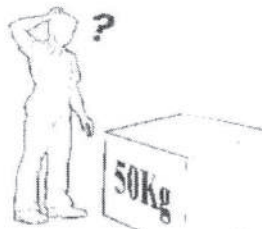

Pegar um peso de cada lado. É preferível distribuir o peso nos dois lados do corpo.



Na medida do possível, carregar a carga com os braços estendidos junto ao corpo, evitando dobrá-los.

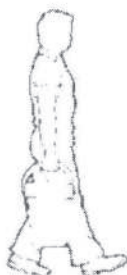

Somente utilizar a posição agachada para levantar peso quando a carga for compacta e que caiba entre os joelhos.



A manobra de levantar uma carga pesada e volumosa na frente dos joelhos na posição agachada é perigosa para a coluna e para os joelhos.





**RAIMUNDO LEAL**  
Perito Médico do Trabalho

**Dr. Raimundo Nonato Leal Martins**

Especialista em Medicina Legal e Perícias Médicas – AMBLPM-AMB  
Médico do Trabalho com título de Especialista pela ANAMT/AMB  
Médico do Trabalho / Perito Médico - CRM: 606 – PI / RQE 1067 E 3465 PI



Desobstruir o acesso à carga a ser levantada, de forma a evitar flexões e torções na coluna.



Certificar-se das condições do piso para evitar tropeções e escorregões durante o transporte da carga



Não carregar peso na cabeça. Isso leva à degeneração dos discos da coluna cervical.





## V - A VISÃO:

### Fadiga Ocular:

Sempre que é preciso olhar algum objeto a curta distância (< 6 metros), os músculos oculares ficam sujeitos a um esforço maior. A atividade constante, durante horas, frente a um monitor brilhante leva a desconforto, embaçamento, ardor e vermelhidão dos olhos, por vezes até uma conjuntivite ou visão dupla. Na sequência, dor de cabeça e enxaquecas, são queixas muito frequentes nos usuários de computador.

Colocar o monitor a uma distância entre 45 e 70 cm do plano dos olhos. Iluminar a sala suavemente para evitar reflexos parasitas. Não fumar. A cada hora de trabalho, descansar dez minutos. Olhar pela janela para o infinito, movimentar os olhos para cima, para baixo e lateralmente. Enquanto estiver olhando o monitor, piscar os olhos com frequência, para não ficarem ressecados ou irritados e olhar para diferentes distâncias à frente ou para os lados.

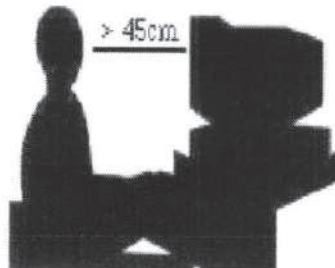

### Postura semi-sentada:

A postura semi-sentada tem sido indicada para situações onde as imposições da tarefa ou as características construtivas do posto de trabalho impedem o trabalho sentado. O uso de dispositivos para tal postura é pouco difundido na indústria, bem como são poucos os estudos que fazem uma avaliação do efeito de dispositivos desta natureza sobre os indivíduos.

**RAIMUNDO LEAL**

Perito Médico do Trabalho

**Dr. Raimundo Nonato Leal Martins**Especialista em Medicina Legal e Perícias Médicas – AMBLPM-AMB  
Médico do Trabalho com título de Especialista pela ANAMT/AMB  
Médico do Trabalho / Perito Médico - CRM: 606 – PI / RQE 1067 E 3465 PI

## VI - CORRIGINDO POSTURAS:

Este jardineiro deveria trabalhar agachado ou utilizar um banquinho baixo para poder trabalhar sentado. Existem carrinhos, específicos para essa finalidade, cuja parte central possui uma tampa destinada a ser utilizada como assento; as laterais são bandejas para o transporte das ferramentas e das mudas.



Se o trabalhador precisa das mãos livres, enquanto fala ao telefone, deve usar fones de ouvido, a fim de evitar torcer o pescoço dessa forma.

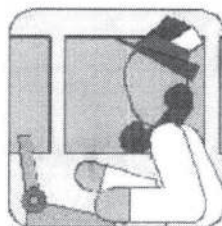

O dentista deve utilizar uma cadeira apropriada para evitar trabalhar curvado sobre o paciente. Trabalhar sentado é preferível a trabalhar em pé.



## VII - EXERCÍCIOS FÍSICOS:

Durante a jornada diária de trabalho, o empregado deve fazer pausas, sempre que se sentir cansado. Nesses intervalos, deve fazer exercícios de alongamento, caminhar um pouco, olhar pela janela.



**RAIMUNDO LEAL**  
Perito Médico do Trabalho

**Dr. Raimundo Nonato Leal Martins**

Especialista em Medicina Legal e Perícias Médicas – AMBLPM-AMB  
Médico do Trabalho com título de Especialista pela ANAMT/AMB  
Médico do Trabalho / Perito Médico - CRM: 606 – PI / RQE 1067 E 3465 PI

ANEXO 02	SOBRE O LOCAL DE TRABALHO SEGURO E SAUDÁVEL
I L C BRANCO ALMEIDA LTDA	

### **O que é higiene no trabalho?**

Higiene do trabalho é um conjunto de normas e procedimentos que visa à proteção da integridade física e mental do trabalhador, preservando-o dos riscos de saúde inerentes às tarefas do cargo e ao ambiente físico onde são executadas.

### **Quais são os objetivos da higiene no trabalho?**

A higiene do trabalho tem caráter eminentemente preventivo, pois objetiva a saúde e o conforto do trabalhador, evitando que adoça e se ausente provisória ou definitivamente do trabalho. Os principais objetivos são:

- 1 - Eliminação das causas das doenças profissionais
- 2 - Redução dos efeitos prejudiciais provocados pelo trabalho em pessoas doentes ou portadoras de defeitos físicos.
- 3 - Prevenção de agravamento de doenças e de lesões.
- 4 - Manutenção da saúde dos trabalhadores e aumento da produtividade por meio de controle do ambiente de trabalho.

### **O que envolve a higiene no trabalho?**

O programa de higiene no trabalho envolve:

- 1-Ambiente físico de trabalho: a iluminação, ventilação, temperatura e ruídos
- 2-Ambiente psicológico: os relacionamentos humanos agradáveis, tipos de atividade agradável e motivadora, estilo de gerência democrático e participativo e eliminação de possíveis fontes de estresse.



**RAIMUNDO LEAL**  
Perito Médico do Trabalho

Processo: 2013/10095/2013

Folha: 441

Rubrica: R

**Dr. Raimundo Nonato Leal Martins**

Especialista em Medicina Legal e Perícias Médicas – AMBLPM-AMB  
Médico do Trabalho com título de Especialista pela ANAMT/AMB  
Médico do Trabalho / Perito Médico - CRM: 606 – PI / RQE 1067 E 3465 PI

3- Aplicação de princípios de ergonomia: máquinas e equipamentos adequados às características humanas, mesas e instalações ajustadas ao tamanho das pessoas e ferramentas que reduzam a necessidade de esforço físico humano.

4- Saúde ocupacional: ausência de doenças por meio da assistência médica preventiva.

### **É necessário a empresa ter um programa de saúde ocupacional?**

A Lei Nº 24/94 instituiu o Programa de Controle Médico de Saúde Ocupacional – PCMSO. Através do PCMSO é exigido o exame médico pré-admissional, o exame médico periódico. Os exames médicos são exigidos quando houver retorno ao trabalho, no caso de afastamento superior a 30 dias, e também quando ocorrer a mudança efetiva de função (deve ser feito antes de ocorrer a transferência). No caso de afastamento definitivo da empresa, deve-se exigir o exame médico demissional, nos 15 dias que antecedem o desligamento do funcionário.

### **O que é segurança no trabalho?**

A segurança do trabalho é o conjunto de medidas técnicas, administrativas, educacionais, médicas e psicológicas, empregadas para prevenir acidentes, seja pela eliminação de condições inseguras do ambiente, seja pela instrução ou pelo convencimento das pessoas para a implementação de práticas preventivas.

### **Qual a relação entre higiene e segurança no trabalho?**

A saúde e segurança dos empregados constituem uma das principais bases para a preservação da força de trabalho adequada. De modo genérico, higiene e segurança do trabalho constituem duas atividades intimamente relacionadas, no sentido de garantir condições pessoais e materiais de trabalho capazes de manter certo nível de saúde dos empregados.

### **Por que se deve investir em saúde e segurança no trabalho?**



**RAIMUNDO LEAL**  
Perito Médico do Trabalho

**Dr. Raimundo Nonato Leal Martins**

Especialista em Medicina Legal e Perícias Médicas – AMBLPM-AMB  
Médico do Trabalho com título de Especialista pela ANAMT/AMB  
Médico do Trabalho / Perito Médico - CRM: 606 – PI / RQE 1067 E 3465 PI

Algumas pessoas menos esclarecidas sobre o assunto, procuram em determinadas circunstâncias, justificar de várias maneiras a ausência da segurança em algumas indústrias, ou o pouco interesse de outras para a prevenção de acidentes. No entanto, nada justifica tal omissão. Entre pessoas, algumas costumam afirmar: “Sem acidentes ou com acidentes o trabalho é realizado”. Não importa quem diz isso ou pensa dessa maneira.

Trata-se de uma afirmação ou de um pensamento infeliz, embora não possa ser integralmente contestado. Realmente, o trabalho poderá ser executado mesmo que ocorram acidentes. Porém, nesses casos, jamais a sua realização poderá ser considerada satisfatória. A dor e a infelicidade de quem sofre ferimentos somam-se a muitos outros fatores danosos ao trabalho, tanto sob o aspecto técnico como econômico. Isso nem sempre é percebido por quem não entende e não interpreta os acidentes do trabalho em toda a sua extensão e profundidade.

### **O que pode promover os acidentes de trabalho?**

As condições inseguras e os atos inseguros são as causas básicas de acidentes no trabalho. Segundo este autor, condições inseguras e atos inseguros são:

1 - Condições inseguras: equipamentos sem proteção, procedimentos arriscados em máquinas ou equipamentos, armazenamento inseguro, iluminação deficiente, ventilação imprópria, temperatura elevada ou baixa no local e condições físicas ou mecânicas inseguras que constituem zonas de perigo.

2 - Atos inseguros: carregar materiais pesados de maneira inadequada, trabalhar em velocidades inseguras, utilizar esquemas de segurança que não funcionam, usar equipamento inseguro ou usá-lo inadequadamente, não usar procedimentos seguros, assumir posições inseguras, subir escadas ou degraus depressa, distrair, negligenciar, brincar, arriscar, correr, pular, saltar e abusar.

### **Como diminuir os acidentes de trabalho?**

Algumas medidas simples ajudariam a diminuir o número de acidentes, alguns exemplos são:

- 1 - Sinalizar toda a empresa
- 2 - Empregados novos, usar capacete de cor diferente



**RAIMUNDO LEAL**

Perito Médico do Trabalho

**Dr. Raimundo Nonato Leal Martins**

Especialista em Medicina Legal e Perícias Médicas – AMBLPM-AMB

Médico do Trabalho com título de Especialista pela ANAMT/AMB

Médico do Trabalho / Perito Médico - CRM: 606 – PI / RQE 1067 E 3465 PI

- 3 - Uma Comissão Interna de Prevenção de Acidentes (CIPA) atuante
- 4 - Campanhas de prevenção de acidentes
- 5 - Kit de primeiros socorros
- 6 - Realização periódica da Semana Interna de Acidentes no Trabalho (SIPAT)
- 7 - Treinamento da brigada de incêndio
- 8 - Revisar extintores
- 9 - Chaves de segurança
- 10 - Treinamentos para prevenir acidentes
- 11 - Apoio da direção e das chefias.

### **Como realizar a prevenção de acidentes?**

Prevenção de acidentes e administração de riscos ocupacionais relacionam-se com segurança do trabalho, sua finalidade e antecipar os riscos de acidentes e com isso minimizá-los. A prevenção de acidentes é a eliminação das condições inseguras e isso se dá através do mapeamento de áreas de riscos, uma análise profunda dos acidentes e apoio irrestrito da alta administração. A informação, o treinamento e a capacitação de todos os envolvidos no processo são elementos-chave para empreendimentos seguros e saudáveis, com produtividade e qualidade.

### **As empresas são obrigadas a investir em higiene e segurança no trabalho?**

As Normas Regulamentadoras –NR, a segurança e medicina do trabalho são de observância obrigatória pelas empresas privadas e públicas e pelos órgãos públicos da administração direta e indireta, bem como pelos órgãos dos poderes legislativo e judiciário, que possuam empregados regidos pela Consolidação das Leis do trabalho – CLT .

### **O que é uma Norma Regulamentadora (NR)?**

Uma Norma Regulamentadora (NR) objetiva explicitar as determinações contidas nos artigos 154 a 201 da CLT, para que sirvam de balizamento, de parâmetro técnico às pessoas ou empresas que devem atender aos ditames legais e que, também,



**RAIMUNDO LEAL**

Perito Médico do Trabalho

Processo: 10131100915/2023

Folha: 444

Rubrica: R

**Dr. Raimundo Nonato Leal Martins**

Especialista em Medicina Legal e Perícias Médicas – AMBLPM-AMB  
Médico do Trabalho com título de Especialista pela ANAMT/AMB  
Médico do Trabalho / Perito Médico - CRM: 606 – PI / RQE 1067 E 3465 PI

devem observar o pactuado nas Convenções e nos Acordos Coletivos de Trabalho de cada categoria e nas Convenções Coletivas sobre Prevenção de Acidentes.

### **O que é Equipamento de Proteção Individual (EPI's)?**

Equipamento de Proteção Individual é todo dispositivo ou produto, de uso individual, utilizado pelo trabalhador, destinado à proteção de riscos suscetíveis de ameaçar a segurança e a saúde no trabalho.

Alguns tipos de EPI são: capacete, capuz, óculos, protetor facial (creme água resistente, creme óleo resistente e cremes especiais), luvas de proteção, dedeiras, proteção de mãos, dedos e braços de riscos mecânicos, térmicos e químicos, calçados de segurança, botas e botinas, cintos de segurança, trava quedas, cadeiras suspensas, etc.

### **É necessário a empresa ter uma Comissão Interna de Prevenção de Acidentes?**

A segurança do trabalho no Brasil é regida pela própria CLT, que no seu artigo 163 dispõe o seguinte:

“Art.163. Será obrigatória a constituição da Comissão Interna de Prevenção de Acidentes – CIPA – de conformidade com instruções expedidas pelo Ministério do Trabalho, nos estabelecimentos ou locais de obra nelas especificadas”.

“Parágrafo único. O Ministério do Trabalho regulamentará as atribuições, a composição e o funcionamento das CIPAs”.

A regulamentação citada no caput do artigo 163 está consubstanciada no conjunto de normas conhecido como NRs (Normas Regulamentadoras). As Nrs representam, na verdade, uma legislação complementar que rege todas as ações no campo da Higiene Segurança e Medicina do Trabalho (HSMT).

### **Qual o objetivo dessa Comissão Interna de Prevenção de Acidentes?**

Cabe à CIPA apontar os atos inseguros dos trabalhadores e as condições de insegurança, uma vez que o órgão de segurança aponta soluções. Alguns requisitos de um plano de segurança:





**RAIMUNDO LEAL**

Perito Médico do Trabalho

Processo: 201340093/2015  
Folha: 445  
Rubrica: R

**Dr. Raimundo Nonato Leal Martins**

Especialista em Medicina Legal e Perícias Médicas – AMBLPM-AMB

Médico do Trabalho com título de Especialista pela ANAMT/AMB

Médico do Trabalho / Perito Médico - CRM: 606 – PI / RQE 1067 E 3465 PI

- 1 - A segurança em si é uma responsabilidade de linha e uma função de staff
- 2 - De acordo com as especificações da empresa são os meios materiais preventivos
- 3 - A segurança deve abranger todos os locais da empresa
- 4 - O plano de segurança envolve pessoal e trabalho, além dos fatores sócio-psicológicos
- 5 - A segurança do trabalho treina técnicos e operários, cumpre normas de segurança, simula acidentes, inspeciona equipamentos, roupa adequada, etc.

### **Quais são os princípios que regem a Comissão Interna de Prevenção de Acidentes?**

É importante a aplicação dos seguintes princípios:

- 1 - Apoio ativo da administração
- 2 - Manutenção de pessoal dedicado exclusivamente à segurança
- 3 - Instruções de segurança para cada trabalho
- 4 - Instruções de segurança a empregados novos
- 5 - Integração de todos os empregados no espírito de segurança
- 6 - Extensão do Programa de Segurança fora da companhia
- 7 - Não deve haver confusão entre CIPA e o Órgão de segurança.

**ANEXO 03**

**KIT DE PRIMEIROS SOCORROS EXIGIDO PELA NR 7**

**D H SIMOES COMERCIO E SERVICOS LTDA**





**RAIMUNDO LEAL**  
Perito Médico do Trabalho

Processo: 2023/10095/2023  
Folha: 446  
Rubrica: R

**Dr. Raimundo Nonato Leal Martins**  
Especialista em Medicina Legal e Perícias Médicas – AMBLPM-AMB  
Médico do Trabalho com título de Especialista pela ANAMT/AMB  
Médico do Trabalho / Perito Médico - CRM: 606 – PI / RQE 1067 E 3465 PI

Todo o estabelecimento deve ser equipado com material necessário à prestação de primeiros socorros. Considerando-se as características próprias da atividade desenvolvida.

Esse material deve ser guardado em local adequado e de fácil acesso, aos cuidados de pessoa treinada para este fim.

Também deverá possuir pessoas com treinamento e conhecimento em Primeiros Socorros (ferimentos, queimaduras em geral, intoxicação, envenenamento, desmaios, convulsões, males súbitos, etc.)

Conteúdo de um kit básico para Primeiros Socorros:

#### **INSTRUMENTOS**

- Termômetro
- Tesoura
- Pinça
- Máscara Proteção Facial
- Luvas tipo cirúrgica (látex)
- Colar Cervical
- Óculos de proteção (transparente)
- Material Para Curativo
- Rolos de atadura de crepom de 10 cm de largura;
- Rolos de atadura de crepom de 15 cm de largura;
- Curativo auto-adesivo;
- Pacotes de gaze esterilizada; tesoura pequena;
- Pacote de algodão;
- Pares de luvas cirúrgicas número 8;
- Sacos plásticos transparentes de 1 litro;
- Rolo de esparadrapo grande;
- Sabão líquido anti-bactericida.
- Soro fisiológico
- Álcool 70%



**RAIMUNDO LEAL**  
Perito Médico do Trabalho

**Dr. Raimundo Nonato Leal Martins**

Especialista em Medicina Legal e Perícias Médicas – AMBLPM-AMB  
Médico do Trabalho com título de Especialista pela ANAMT/AMB  
Médico do Trabalho / Perito Médico - CRM: 606 – PI / RQE 1067 E 3465 PI

#### **MEDICAMENTOS**

Gostaria de salientar que adicionar os medicamentos fica a critério do Médico do Trabalho ou Enfermeiro do Trabalho responsável na Empresa, recebi alguns e-mail de visitantes que questionaram este item, no entanto existe o decreto 20.931 de 11 de Janeiro de 1932, que determina a prescrição de medicamentos é dos deveres do profissional médico, além de cirurgião dentista e Enfermeiros, a ninguém mais é dado o direito da prescrição médica sob pena de ação civil e criminal. Diante disto instruímos todos os nossos visitantes a não ter nenhum medicamento que não seja devidamente autorizado pelo Médico do Trabalho ou Enfermeiro do Trabalho.



**RAIMUNDO LEAL**

Perito Médico do Trabalho

Processo: 2023110095/2023

Folha: 448

Rubrica: R

**Dr. Raimundo Nonato Leal Martins**

Especialista em Medicina Legal e Perícias Médicas - AMBLPM-AMB  
Médico do Trabalho com título de Especialista pela ANAMT/AMB  
Médico do Trabalho / Perito Médico - CRM: 606 - PI / RQE 1067 E  
3465 PI

**D H SIMOES COMERCIO E SERVICOS  
LTDA CNPJ 28.589.431/0001-54**

**D H SIMOES E SERVICOS LTDA**

**PROGRAMA DE GERENCIAMENTO  
DE RISCOS  
PGR**

**Janeiro / 2023**

Rua Estudante Danilo Romero, 1402 - Horto - CEP: 64052-510 Teresina - Piauí  
Tel: (86) 99499-5528 / 99834-0724 Email: rmartinsleal@yahoo.com.br



**RAIMUNDO LEAL**  
Perito Médico do Trabalho

Processo: 10231/00095/1023

Folha: 449

Rubrica: R

**Dr. Raimundo Nonato Leal Martins**

Especialista em Medicina Legal e Perícias Médicas – AMBLPM-AMB  
Médico do Trabalho com título de Especialista pela ANAMT/AMB  
Médico do Trabalho / Perito Médico - CRM: 606 – PI / RQE 1067 E  
3465 PI

## AUTOR

### DR. RAIMUNDO NONATO LEAL MARTINS

MÉDICO DO TRABALHO E PERITO JUDICIAL CRM 606-PI



#### FORMAÇÃO ACADÊMICA

- Graduado em Medicina pela Universidade Federal do Piauí (UFPI), inscrito no CRM-PI 606.
- É Especialista em Medicina do Trabalho com Registro de Qualificação nº 1067.
- Especialista em Medicina Legal e Perícias Médicas Registro de Qualificação nº 3465.

#### PRINCIPAIS CARGOS

- Presidente da Associação Piauiense de Medicina do Trabalho/ANAMT e atualmente faz parte da diretoria e Presidente da Regional ABMLPM Piauí.
- É Diretor Clínico da empresa Núcleo do Trabalhador Saudável em Teresina – PI, Consultor em Saúde e Segurança do Trabalho atendendo empresas do Piauí e Maranhão com qualificação e competências adquiridas no E-SOCIAL.

#### MÉDICO PERITO JUDICIAL TRABALHISTA

Atua em todas as Varas do Trabalho – TRT 22 PI e Varas do Trabalho de Balsas, Chapadinha, Presidente Dutra, São João dos Patos e Timon TRT 16º MA e Vara do Trabalho do Gama – DF.

#### MÉDICO PERITO JUDICIAL CÍVEL

Atua em todas as Varas de Teresina, Vara cível de Altos, Floriano, Parnaíba e Barras – PI.

Eu, **RAIMUNDO NONATO LEAL MARTINS**, Médico, pós-graduado em Medicina do Trabalho pela Faculdade de Medicina de Itajubá e especialista em Medicina do Trabalho pela Associação Nacional de Medicina do Trabalho/Associação Médica Brasileira, RQE (Registro de Qualificação de Especialista) nº 1067 como Médico do Trabalho e nº 3465 como Medicina Legal e Perícias Médicas, Perito, Especialista em Medicina Legal e Perícias Médicas - Associação Brasileira de Medicina Legal e Perícias Médicas ABMLPM/AMB Associação Médica Brasileira, Membro da Associação Brasileira de Medicina Legal e Perícias Médicas ABMLPM, devidamente inscrito no Egrégio Conselho Regional de Medicina do Estado do Piauí sob o número 606.



**RAIMUNDO LEAL**  
Perito Médico do Trabalho

Processo: 70131/00095/2013  
Folha: 450  
Rubrica: R

**Dr. Raimundo Nonato Leal Martins**

Especialista em Medicina Legal e Perícias Médicas – AMBLPM-AMB  
Médico do Trabalho com título de Especialista pela ANAMT/AMB  
Médico do Trabalho / Perito Médico - CRM: 606 – PI/RQE 1067 E  
3465 PI

## SUMÁRIO

<b>1. IDENTIFICAÇÃO</b> .....	5
<b>1.1 CONTROLE DE REVISÕES</b> .....	6
<b>2. INTRODUÇÃO</b> .....	7
<b>3. GERENCIAMENTO DOS RISCOS</b> .....	7
<b>4. OBJETIVOS</b> .....	9
<b>5. ABRANGÊNCIA</b> .....	10
<b>5.1 DEFINIÇÕES</b> .....	11
<b>6. PROCESSO DE ELABORAÇÃO</b> .....	13
<b>6.1 PGR – PROGRAMA DE GERENCIAMENTO DOS RISCOS</b> .....	13
<b>6.2 APLICAÇÃO</b> .....	15
<b>6.3 IDENTIFICAÇÃO DA SITUAÇÃO OPERACIONAL</b> .....	16
<b>6.4 IDENTIFICAÇÃO DO PERIGO</b> .....	17
<b>6.5 IDENTIFICAÇÃO DO RISCO, DANOS/AGRAVOS À SAÚDE</b> .....	19
<b>6.6 ORIGEM DO RISCO</b> .....	19
<b>6.7 CLASSIFICAÇÃO DO RISCO</b> .....	20
<b>6.8 DESCRIÇÃO DAS MEDIDAS DE PREVENÇÃO/CONTROLE DOS RISCOS</b> .....	20
<b>6.9 AVALIAÇÃO E ANÁLISE DO RISCO</b> .....	31
<b>7. METODOLOGIA</b> .....	31
<b>8. PERIODICIDADE E FORMA DE AVALIAÇÃO DO DESENVOLVIMENTO DO PGR</b> .....	36
<b>8.1 FORMA DE REGISTRO, MANUTENÇÃO E DIVULGAÇÃO DE DADOS</b> .....	38
<b>9. RESPONSABILIDADES DO PROGRAMA</b> .....	38
<b>9.1 RESPONSABILIDADE TÉCNICA NA ELABORAÇÃO DO INVENTÁRIO DE RISCOS</b> .....	38
<b>9.2 RESPONSÁVEL LEGAL PELO ESTABELECIMENTO</b> .....	39



**RAIMUNDO LEAL**

Perito Médico do Trabalho

**Dr. Raimundo Nonato Leal Martins**

Especialista em Medicina Legal e Perícias Médicas – AMBLPM-AMB  
Médico do Trabalho com título de Especialista pela ANAMT/AMB  
Médico do Trabalho / Perito Médico - CRM: 606 – PI / RQE 1067 E  
3465 PI

<u>9.3 RESPONSABILIDADE EMPREGADO</u> .....	40
<u>9.4 RESPONSABILIDADE DO SERVIÇO ESPECIALIZADO EM SEGURANÇA E MEDICINA DO TRABALHO - SESMT</u> .....	40
<u>10. LINK COM OUTROS DOCUMENTOS EXISTENTES NA ORGANIZAÇÃO</u> .	40
<u>11. CARACTERIZAÇÃO DO PROCESSO PRODUTIVO E AMBIENTE DE TRABALHO</u> .....	43
<u>11.1 ATIVIDADE E VISÃO GERAL DO PROCESSO PRODUTIVO</u> .....	43
<u>11.2 ÁREA DE TRABALHO X INVENTÁRIO DE RISCO</u> .....	46
<u>11.3 IDENTIFICAÇÃO DE PERIGOS X PLANO DE AÇÃO</u> .....	49
<u>12. ENCERRAMENTO</u> .....	51
<u>ANEXOS</u> .....	52



**RAIMUNDO LEAL**  
Perito Médico do Trabalho

Processo: 1073110095/2013  
Folha: 452  
Rubrica: R

**Dr. Raimundo Nonato Leal Martins**

Especialista em Medicina Legal e Perícias Médicas – AMBLPM-AMB  
Médico do Trabalho com título de Especialista pela ANAMT/AMB  
Médico do Trabalho / Perito Médico - CRM: 606 – PI / RQE 1067 E  
3465 PI

## ***I. IDENTIFICAÇÃO***

**NOME EMPRESARIAL:** D H SIMOES COMERCIO E SERVICOS LTDA

**CNPJ:** 28.589.431/0001-54

**ENDEREÇO:** R CIDADE VERDE, N 18, QUADRA33 – BAIRRO MERCES – PAÇO DO LUMIAR – MA

**RAMO DE ATIVIDADE:** Serviços de manutenção e reparação mecânica de veículos automotores

### **ATIVIDADES SECUNDÁRIAS:**

Serviço de manejo de animais

Manutenção e reparação de máquinas e equipamentos de terraplenagem, pavimentação e construção, exceto tratores

Coleta de resíduos não-perigosos

Construção de edifícios

Construção de rodovias e ferrovias

Construção de obras de arte especiais

Obras de urbanização - ruas, praças e calçadas

Construção de redes de abastecimento de água, coleta de esgoto e construções correlatas, exceto obras de irrigação

Construção de instalações esportivas e recreativas

Outras obras de engenharia civil não especificadas anteriormente

Preparação de canteiro e limpeza de terreno

Perfurações e sondagens

Obras de terraplenagem

Serviços de preparação do terreno não especificados anteriormente

Instalação e manutenção elétrica

Instalações hidráulicas, sanitárias e de gás

Instalação e manutenção de sistemas centrais de ar condicionado, de ventilação e refrigeração

Montagem e instalação de sistemas e equipamentos de iluminação e sinalização em vias públicas, portos e aeroportos

Impermeabilização em obras de engenharia civil

Instalação de portas, janelas, tetos, divisórias e armários embutidos de qualquer material

Serviços de pintura de edifícios em geral

Aplicação de revestimentos e de resinas em interiores e exteriores

Outras obras de acabamento da construção

Administração de obras

Obras de alvenaria

Perfuração e construção de poços de água

Comércio a varejo de automóveis, camionetas e utilitários novos

Comércio a varejo de automóveis, camionetas e utilitários usados





## Dr. Raimundo Nonato Leal Martins

Especialista em Medicina Legal e Perícias Médicas – AMBLPM-AMB  
Médico do Trabalho com título de Especialista pela ANAMT/AMB  
Médico do Trabalho / Perito Médico - CRM: 606 - PI / RQE 1067 E  
3465 PI

Serviços de lanternagem ou funilaria e pintura de veículos automotores  
Serviços de manutenção e reparação elétrica de veículos automotores  
Serviços de alinhamento e balanceamento de veículos automotores  
Serviços de lavagem, lubrificação e polimento de veículos automotores  
Serviços de borracharia para veículos automotores  
Serviços de instalação, manutenção e reparação de acessórios para veículos automotores  
Serviços de capotaria  
Comércio por atacado de peças e acessórios novos para veículos automotores  
Comércio por atacado de pneumáticos e câmaras-de-ar  
Comércio a varejo de peças e acessórios novos para veículos automotores  
Comércio a varejo de peças e acessórios usados para veículos automotores  
Comércio varejista de material elétrico

### CODIGO NACIONAL DE ATIVIDADES ECONÔMICO

CNAE: 45.20-0-01

### CÓD. ATIVIDADE (CNAE) SECUNDÁRIA

CNAE: 01.62-8-03 - 33.14-7-17 - 38.11-4-00 - 41.20-4-00 - 42.11-1-01 - 42.12-0-00 - 42.13-8-00 - 42.22-7-01 - 42.99-5-01 - 42.99-5-99 - 43.11-8-02 - 43.12-6-00 - 43.13-4-00 - 43.19-3-00 - 3.21-5-00 - 43.22-3-01 - 43.22-3-02 - 43.29-1-04 - 43.30-4-01 - 43.30-4-02 - 43.30-4-04 - 43.30-4-99 - 43.30-4-05 - 43.99-1-01 - 43.99-1-03 - 43.99-1-05 - 45.11-1-01 - 45.11-1-02 - 45.20-0-02 - 45.20-0-03 - 45.20-0-04 - 45.20-0-05 - 45.20-0-06 - 45.20-0-07 - 45.20-0-08 - 45.30-7-01 - 45.30-7-02 - 45.30-7-03 - 45.30-7-04 - 47.42-3-00.

### GRAU DE RISCO

01 (Um)

### NÚMERO DE FUNCIONÁRIOS

01 (Um)

### 1.1 Controle de Revisões

PGR ANO BASE	VIGENCIA	REVISÕES	JUSTIFICATIVA
2023	JAN/2023 A DEZ/2023	-	-



**RAIMUNDO LEAL**  
Perito Médico do Trabalho

Processo: 2023/00099/2023  
Folha: 454  
Rubrica: R

**Dr. Raimundo Nonato Leal Martins**

Especialista em Medicina Legal e Perícias Médicas – AMBLPM-AMB  
Médico do Trabalho com título de Especialista pela ANAMT/AMB  
Médico do Trabalho / Perito Médico - CRM: 606 – PI / RQE 1067 E  
3465 PI

## 2. INTRODUÇÃO

Este Documento contém o Inventário Geral dos Riscos relacionados às atividades existentes na Organização, compreendendo todas as categorias de riscos à segurança e saúde dos trabalhadores e constitui um dos documentos básicos do Programa de Gestão de Riscos, no que diz respeito ao reconhecimento e avaliação de riscos relacionados a agentes físicos, químicos, biológicos, ergonômicos, de acidentes ou mecânicos.

Atende às exigências da Norma Regulamentadora 09, no que diz respeito ao reconhecimento e avaliação de riscos relacionados a agentes químicos, físicos e biológicos. Atende as exigências da Norma Regulamentadora 17 – Ergonomia, indicando situações nas quais se faz necessário a realização de Análise Ergonômica do Trabalho complementares.

Os dados constantes neste documento servem de base para a elaboração do Plano de Ação Anual de Segurança e Saúde do Trabalho, que contempla as ações de controle a serem mantidas, implementadas ou melhoradas, assim como as atividades de monitoramento das exposições.

Os riscos identificados para cada grupo de trabalhadores expostos irão subsidiar a elaboração ou reformulação do PCMSO NR 7.

## 3. GERENCIAMENTO DOS RISCOS

O GRO é a interface direta de todos os documentos de segurança e saúde do trabalho da Organização.



O principal objeto do GRO é a implementação de um processo contínuo, para identificação, avaliação, tratamento e monitoramento dos riscos existentes nos ambientes de trabalho, através do PGR.

Tal pode ser gerido pelo ciclo PDCA, ferramenta utilizada para auxiliar no controle de processos, com foco na solução dos problemas, amplamente utilizado nos processos de SGSST – Sistema de Gestão em Segurança e Saúde no Trabalho.

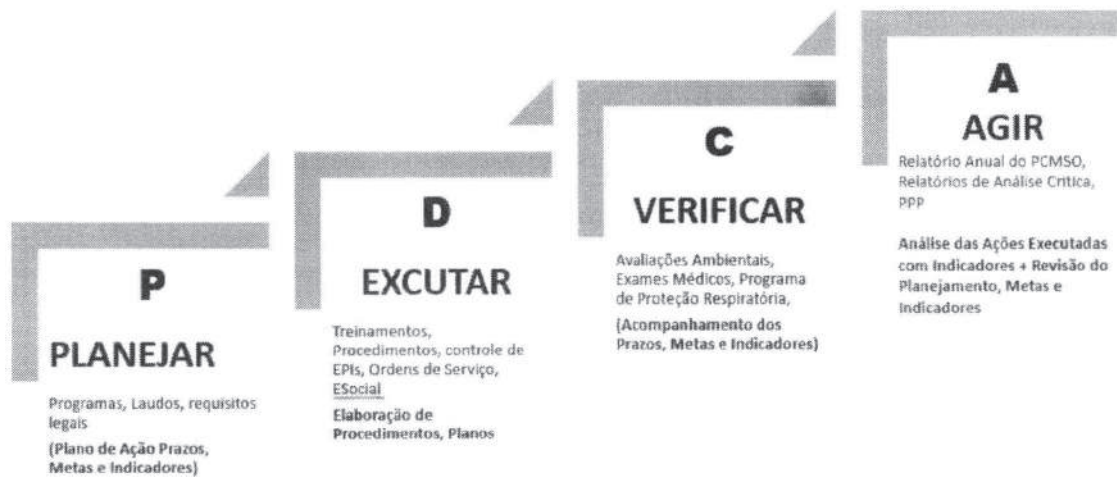

De forma sintetizada o Ciclo do PDCA foi inserido dentro do Inventário de Riscos em conjunto com Plano de Ação.



**RAIMUNDO LEAL**  
Perito Médico do Trabalho

**Dr. Raimundo Nonato Leal Martins**

Especialista em Medicina Legal e Perícias Médicas – AMBLPM-AMB  
Médico do Trabalho com título de Especialista pela ANAMT/AMB  
Médico do Trabalho / Perito Médico - CRM: 606 – PI / RQE 1067 E  
3465 PI

#### **4. OBJETIVOS**

Os objetivos deste Inventário Geral de Riscos é:

- Caracterizar exposições a todas as condições perigosas e aos agentes potencialmente nocivos – químicos, físicos, biológicos e outros fatores estressores que constituem cargas de trabalho física e mental significativas.
- Caracterizar a intensidade e a variação temporal das exposições para todos os trabalhadores – próprios e de contratadas que atuem em atividades dentro dos limites da Organização.
  - Avaliar os riscos potenciais à segurança e saúde de todos os trabalhadores
  - Priorizar e recomendar ações para controlar exposições que representem riscos inaceitáveis e intoleráveis.
- Registrar as avaliações ambientais realizadas na empresa.
- Comunicar os resultados do processo de levantamento de perigos e avaliação de riscos para todos os trabalhadores envolvidos.
- Manter o registro histórico das exposições para todos os trabalhadores de forma que problemas futuros de saúde possam ser analisados e gerenciados com base em informações reais de exposição.
- Manter o registro histórico das exposições para todos os trabalhadores de forma que problemas futuros de saúde possam ser analisados e gerenciados com base em informações reais de exposição.



**RAIMUNDO LEAL**  
Perito Médico do Trabalho

Processo: 2023110095/2023

Folha: 457

Rubrica: R

**Dr. Raimundo Nonato Leal Martins**

Especialista em Medicina Legal e Perícias Médicas – AMBLPM-AMB  
Médico do Trabalho com título de Especialista pela ANAMT/AMB  
Médico do Trabalho / Perito Médico - CRM: 606 – PI / RQE 1067 E  
3465 PI

## 5. **ABRANGÊNCIA**

Este Programa de Gerenciamento de Riscos, Através de seu Inventário de Riscos Ocupacionais, descreverá os riscos ocupacionais existentes na organização, dentro de seus setores, no intuito de potencializar a segurança e saúde dos trabalhadores.

O processo se inicia com a caracterização básica de cada unidade – processo e ambiente de trabalho, força de trabalho e agentes ambientais e estressores, os quais se destacam:

**FÍSICOS**, dentre outros: ruído, vibrações, temperaturas anormais, pressões anormais, radiações ionizantes, radiações não ionizantes e umidade.

**QUÍMICOS**, dentre outros: névoa, neblinas, poeiras, fumos, gases e vapores.

**BIOLÓGICOS**, dentre outros: bactérias, fungos, protozoários e vírus.

**MECÂNICOS**, dentre outros: são potencialmente geradores de acidentes, como o arranjo físico deficiente; máquinas e equipamentos sem proteção; ferramentas inadequadas; ou defeituosas; eletricidade; incêndio ou explosão; animais peçonhentos; armazenamento inadequado, dentre outros.

**ERGONÔMICOS**, dentre outros: são todas as condições que afetam o bem-estar do indivíduo, sejam elas físicas, mentais ou organizacionais. Podem ser compreendidas como fatores que interferem nas características psicofisiológicas do profissional, provocando desconfortos e problemas de saúde. São exemplos de riscos ergonômicos: levantamento de peso, ritmo excessivo de trabalho, monotonia, repetitividade, postura inadequada.

### **5.1 Definições**

**DANO** – É a consequência de um perigo em termos de lesão, doença, ou uma combinação desses.

**PERIGO** – Fonte, situação ou ato com potencial para provocar danos humanos em termos de lesão, ou uma combinação dessas.

**IDENTIFICAÇÃO DE PERIGOS** – Processo de reconhecimento que um perigo existe, e de definição de suas características.

**RISCO** – Combinação da probabilidade de ocorrência de um evento perigoso ou exposição com a gravidade da lesão ou doença que pode ser causada pelo evento ou exposição.

**AVALIAÇÃO DE RISCOS** – Processo de avaliação de risco proveniente de perigo, levando em consideração a adequação de qualquer controle existente, e decidindo se o risco é ou não aceitável.

**RISCO ACEITÁVEL** - Risco que foi reduzido a um nível que pode ser tolerado pela empresa, levando em consideração suas obrigações legais e sua própria política de SST.

**ESTIMATIVA DE RISCO** – Processo para determinar a frequência ou a probabilidade e as consequências de um perigo.

**NÍVEL DE AÇÃO** – Corresponde a um valor a partir do qual devem ser iniciadas medidas preventivas de forma a minimizar a probabilidade de que as exposições à agentes ambientais ultrapasse os limites de tolerância. Agentes Químicos + 50% do LT (limite de tolerância), Ruído= dose 0,5.



**RAIMUNDO LEAL**  
Perito Médico do Trabalho

Processo: 2023/10095/2023  
Folha: 459  
Rubrica: R

**Dr. Raimundo Nonato Leal Martins**

Especialista em Medicina Legal e Perícias Médicas – AMBLPM-AMB  
Médico do Trabalho com título de Especialista pela ANAMT/AMB  
Médico do Trabalho / Perito Médico - CRM: 606 – PI / RQE 1067 E  
3465 PI

**LIMITE DE TOLERÂNCIA – LT** – Concentração ou intensidade máxima ou mínimas, relacionadas à natureza e o tempo de exposição ao agente, que não causará dano à saúde do trabalho, durante sua vida laboral (item 15.1.5 da NR 15, Portaria 3214).

**VALOR TETO** – Concentração que não pode ser excedida durante nenhum momento da exposição do trabalhador.

**INCIDENTE:** Ocorrência decorrente, ou no decorrer, de um trabalho, que pode resultar em lesões e problemas de saúde.

**ACIDENTE:** Um incidente em que ocorrem lesões e problemas de saúde

**FATORES/ INFLUÊNCIA HUMANA:** referem-se a questões ambientais, organizacionais e de trabalho. Características humanas e individuais que influenciam o comportamento no trabalho que pode afetar a saúde e a segurança do trabalhador

**SEVERIDADE/ CONSEQUÊNCIAS:** Expressa o potencial de danos para a Saúde e Segurança, não sendo apenas aqueles mais diretos e visíveis ou mensuráveis.

**FREQUÊNCIA/PROBABILIDADE:** É a possibilidade de ocorrer um evento com dano, levando-se em consideração os registros históricos dos acidentes/doenças ocupacionais e o controle eficiente existente.

**CONTROLE:** Instalações, equipamentos, instrumentos ou procedimentos que objetivem controlar os perigos. Ex: EPI (protetor auricular, óculos, etc.); EPC (exaustores, guarda-corpo, etc.); instrumentos (manômetros, termômetros); sistemas de segurança, procedimentos (instruções técnicas) entre outros.

**EMERGÊNCIA:** Situações não planejadas, geradoras de dano real à integridade das pessoas, meio ambiente e patrimônio.



**RAIMUNDO LEAL**  
Perito Médico do Trabalho

-processo: 2023140095/2023  
Folha: 460  
Rubrica: R

**Dr. Raimundo Nonato Leal Martins**

Especialista em Medicina Legal e Perícias Médicas – AMBLPM-AMB  
Médico do Trabalho com título de Especialista pela ANAMT/AMB  
Médico do Trabalho / Perito Médico - CRM: 606 – PI / RQE 1067 E  
3465 PI

**PROFISSIONAL HABILITADO:** Profissional previamente qualificado e com registro no competente conselho de classe.

**LEGISLAÇÃO APLICÁVEL:** Requisitos ou normas legais relativas à Segurança e Saúde no Trabalho, associados aos perigos e riscos ocupacionais da empresa.

**SST:** Segurança e Saúde no Trabalho

**PAIR:** Perda Auditiva Induzida pelo Ruído.

**OUTROS REQUISITOS:** Obrigações da organização decorrentes de acordos com órgãos públicos e outras partes interessadas, formalmente estabelecidas ou da menção de normas técnicas em legislação.

## **6. PROCESSO DE ELABORAÇÃO**

### **6.1 PGR – Programa de Gerenciamento dos Riscos**

Baseado nas normas ISO 14001, OHSAS 18001, BS 8800 e AS/NZS 4360, o modelo proposto desenvolvido apresenta a síntese do processo de identificação, análise, avaliação e controle de riscos, tal como demonstrado na figura abaixo, de forma a subsidiar o gestor da organização na elaboração e implementação do PROGRAMA DE GERENCIAMENTO DE RISCOS.



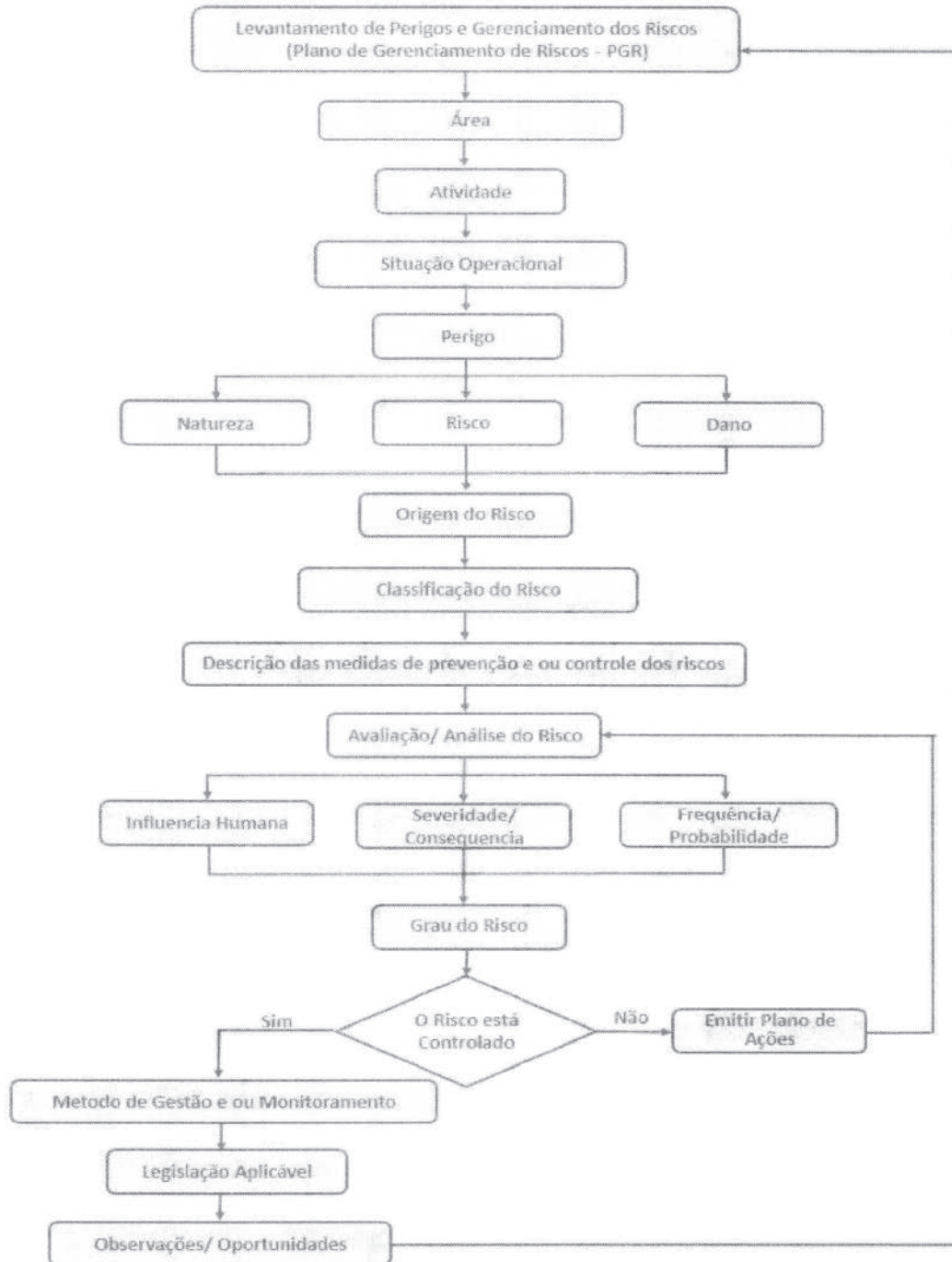



A metodologia de elaboração deste documento, é desenvolvida pela área de Segurança do Trabalho, em conjunto com o Responsável pelas áreas e Organização de um modo geral, com a participação de representante dos trabalhadores, durante a elaboração do “Inventário de Riscos e Perigos”. As revisões do Inventário de Riscos, devem ser realizadas com suporte da área de Segurança do Trabalho.

## 6.2 Aplicação

O processo deverá ser implantado a partir de “situações”, aplicando-se a metodologia definida para identificação dos perigos e gerenciamento dos riscos ocupacionais, sempre levando em consideração as oportunidades em relação ao seu escopo, natureza e cronograma, para assegurar que eles sejam proativos ao invés de reativos e sejam utilizados de forma sistemática, dentro de cada setor/área, avaliando-se sistematicamente a necessidade de revisão do inventário de riscos e perigos, quando:

- a) Antes do início do funcionamento do estabelecimento;
- b) Nas atividades existentes;
- c) Quando houver qualquer modificação nos processos, atividades, avaliação da tolerabilidade e/ou exigência do sistema;
- d) Se houver ocorrência de acidente (s) ou doenças (s), e for (em) detectado (s) novo (s) perigo (s), risco (s), deficiência ou ausência de controles associados ao evento;
- e) Nas mudanças das instalações, na implementação de novos projetos, nas áreas, máquinas e ou equipamentos.
- f) Nas ampliações de área e/ou de equipamentos na empresa, desde a fase de projeto/ planejamento até a operação do objeto da ampliação;
- g) Alterações significativas de processos/atividades, visando assegurar a atualização das informações do levantamento inicial;
- h) Nas novas instalações ou processos de manufatura.



**RAIMUNDO LEAL**  
Perito Médico do Trabalho

Processo: 2013110095/2013  
Folha: 463  
Publica: R

**Dr. Raimundo Nonato Leal Martins**

Especialista em Medicina Legal e Perícias Médicas – AMBLPM-AMB  
Médico do Trabalho com título de Especialista pela ANAMT/AMB  
Médico do Trabalho / Perito Médico - CRM: 606 – PI / RQE 1067 E  
3465 PI

**A identificação, avaliação e gerenciamento de perigos e riscos são conduzidos em fases e as responsabilidades estão definidas no quadro abaixo:**

**Fase 01 (área de SST, com participação representante dos trabalhadores)** - Identificação dos Perigos, Riscos e Danos relacionados com cada processo/atividade de trabalho, classificação da magnitude do risco e identificação das medidas de controle dos riscos.

**Fase 02 (área de SST)** - Análise e determinação do grau de risco em função da combinação da Influência humana, da probabilidade/ frequência da ocorrência e da consequência/ severidade de um determinado evento perigoso.

**Fase 03 (área de SST)** - Especificação do método de medição e monitoramento das medidas de controle dos riscos e determinação das medidas para controle dos riscos com grau de risco moderado e ou significativo.

**Fase 04 (profissional habilitado em SST)** - Coordenação das atividades de identificação dos perigos/riscos, análise e determinação do grau de risco e a especificação do método de medição e monitoramento.

**Fase 05 (área de SST/gestor dos processos)** - Aprovação da Planilha de identificação e perigos/riscos dos processos/atividade das áreas.

### **6.3 Identificação da Situação Operacional**

As atividades relacionadas aos perigos e riscos deverão abranger as seguintes situações em que ocorrem ou possam ocorrer:





**RAIMUNDO LEAL**

Perito Médico do Trabalho

Processo: 101310095/2013

Folha: 465

Rubrica: R

**Dr. Raimundo Nonato Leal Martins**

Especialista em Medicina Legal e Perícias Médicas – AMBLPM-AMB  
Médico do Trabalho com título de Especialista pela ANAMT/AMB  
Médico do Trabalho / Perito Médico - CRM: 606 – PI / RQE 1067 E  
3465 PI

c) Incidentes anteriores relevantes, internos ou externos à organização, incluindo emergências e suas causas;

d) Potenciais situações de emergência;

e) Pessoas, incluindo a consideração de: Aquelas com acesso ao local de trabalho e suas atividades, incluindo trabalhadores contratados, visitantes e outras pessoas; Aquelas nas vizinhanças do local de trabalho, que podem ser afetadas pelas atividades da organização; Trabalhadores em um local que não esteja sob controle direto da organização;

f) Outras questões, incluindo a consideração de: Projeto das áreas de trabalho, processos, instalações, maquinário/equipamentos, procedimentos, operacionais e organização do trabalho, incluindo sua adaptação às necessidades e capacidades dos trabalhadores envolvidos; Situações que ocorram nas proximidades do local de trabalho, causadas por atividades relacionadas ao trabalho sob o controle da organização; Situações não controladas pela organização e que ocorram nas imediações do local de trabalho, que possam causar lesões e problemas de saúde às pessoas no local de trabalho;

g) Mudanças reais ou propostas na organização, operações, processos.

h) Mudanças no conhecimento de, e informações sobre, perigos.

**Nota:** De um mesmo perigo poderão resultar vários riscos, que podem ser enquadrados em graus de riscos distintos, bem como, poderão ser tratados de maneiras distintas;

A natureza do risco deve ser identificada e pode ser enquadrada em uma das seguintes categorias: Físico; Químico; Biológico; Mecânico/Acidente; Ergonômico Psicossocial; Perigosos; Outros fatores de risco.

### **6.5 Identificação do Risco, Danos/Agravos à Saúde**

Para cada perigo deve-se efetuada a Identificação dos riscos, dos danos estratificando-os para maior compreensão e sensibilização dos usuários.

A avaliação das exposições ocupacionais aos agentes físicos, químicos e biológicos, quando necessária, deverá ser realizada conforme os requisitos da NR 09, inclusive, para fins de avaliação das medidas de prevenção e ou controle dos riscos e, posteriormente caso necessário determinar a necessidade de adoção direta de outras medidas de prevenção.

A avaliação da exposição dos colaboradores deve levar em conta o NE – Nível de Exposição e o LT – Limite de Tolerância previstos nas normas regulamentadoras e seus anexos, na ausência de limites de tolerância nas normas nacionais devem ser utilizados como referência para a adoção de medidas de prevenção aqueles previstos pela American Conference of Governmental Industrial Hiygenists - ACGIH.

### **6.6 Origem do Risco**

A identificação da origem do risco deve considerar sua fonte e ou circunstancias que podem ser classificadas de das seguintes formas:

**Interna:** Os inerentes aos projetos das áreas de trabalho, processos, instalações, maquinário/equipamentos, procedimentos, operacionais e organização do trabalho, incluindo sua adaptação às necessidades, capacidades dos trabalhadores envolvidos e ou situações que ocorram nas proximidades do local de trabalho, causadas por atividades relacionadas ao trabalho sob o controle da organização;

**Externa:** Situações não controladas pela organização e que ocorram nas imediações do local de trabalho, que possam causar lesões e problemas de saúde às pessoas no local de trabalho.



**RAIMUNDO LEAL**  
Perito Médico do Trabalho

Processo: 1013110095/1013  
Folha: 467  
Rubrica: R

**Dr. Raimundo Nonato Leal Martins**

Especialista em Medicina Legal e Perícias Médicas – AMBLPM-AMB  
Médico do Trabalho com título de Especialista pela ANAMT/AMB  
Médico do Trabalho / Perito Médico - CRM: 606 – PI / RQE 1067 E  
3465 PI

### **6.7 Classificação do Risco**

Visando uma melhor caracterização do risco em análise, bem como, definir sua abrangência, todos os riscos identificados devem ser enquadrados em uma das seguintes classes:

**Funcional (F):** São os riscos específicos de determinada função onde apenas a pessoa que está realizando a atividade fica exposta ao perigo e deve incluir trabalhadores em um local que esteja ou não sob controle direto da organização.

**Posicional (P):** Todas as pessoas que trabalham no processo ou posto de trabalho onde a atividade está sendo realizada ficam expostas ao perigo.

**Geral (G):** Todas as pessoas do setor ou da organização ficam expostas ao perigo (ex. incêndio, explosão etc.), independentemente da função ou local de trabalho incluindo:

- a) Pessoas com acesso ao local de trabalho e ou as atividades, incluindo trabalhadores, contratados, visitantes, outras pessoas e;
- b) Aqueles nas vizinhanças do local de trabalho, que podem ser afetadas pelas atividades da organização.

### **6.8 Descrição das Medidas de Prevenção/Controle dos Riscos**

A organização deve adotar medidas de prevenção para eliminar, reduzir ou controlar os riscos sempre que:

As exigências previstas em Normas Regulamentadoras e ou nos dispositivos legais determinarem;



**RAIMUNDO LEAL**  
Perito Médico do Trabalho

Processo: 10231100915/2013

Folha: 468

Rubrica: R

**Dr. Raimundo Nonato Leal Martins**

Especialista em Medicina Legal e Perícias Médicas – AMBLPM-AMB  
Médico do Trabalho com título de Especialista pela ANAMT/AMB  
Médico do Trabalho / Perito Médico - CRM: 606 – PI / RQE 1067 E  
3465 PI

A classificação da prioridade dos riscos ocupacionais;

Houver evidências de associação, por meio do controle médico da saúde, entre as lesões e os agravos à saúde dos trabalhadores com os riscos e as situações de trabalho identificados;

Para melhor identificar os meios de prevenção, gerenciamento e ou controle dos riscos, a organização deve estabelecer, implementar e manter um processo para a eliminação de perigos e redução de riscos de SSO, utilizando a seguinte hierarquia de controles:

**Eliminar os perigos:** Esta ação consiste em eliminar o processo ou a causa da condição perigosa: Por exemplo automatizar processos de trabalho manual, ou instalar sistemas que desligam máquinas e equipamentos caso ocorra o acesso indevido de pessoas.

**Substituir:** Substituir a fonte geradora por processos, operações, materiais ou equipamentos menos perigosos.

**Utilizar controles de engenharia e reorganização do trabalho:** São as medidas estabelecidas nos projetos de máquinas e equipamentos que contribuem para a eliminação do ou minimização do risco (Ex: Sistema de exaustão das estufas e cabines de pintura, linhas de vida instalada nos telhados, dentre outros).

**Dispositivos de Segurança** que possam atuar de forma preventiva, ou seja, inibindo automaticamente a ação do agente evitando a ocorrência do perigo, ou ainda, aquele que possa sinalizar rapidamente para ação de uma pessoa ou equipe que possa tomar ações e minimizar o resultado do evento perigoso. Na tabela abaixo estão relacionados alguns exemplos: agentes extintores, bacia de contenção, detectores de fumaça, sprinklers, dentre outros.

São equipamentos de Proteção Coletiva devidamente dimensionado para prevenir a ocorrência do evento em questão, que possa afetar a saúde e a segurança dos funcionários, que possa ser demonstrada sua capacidade atual de ação, sua manutenção





**RAIMUNDO LEAL**  
Perito Médico do Trabalho

Processo: 10131/00095/2013  
Folha: 469  
Rubrica: R

**Dr. Raimundo Nonato Leal Martins**

Especialista em Medicina Legal e Perícias Médicas – AMBLPM-AMB  
Médico do Trabalho com título de Especialista pela ANAMT/AMB  
Médico do Trabalho / Perito Médico - CRM: 606 – PI / RQE 1067 E  
3465 PI

preventiva conforme normas técnicas e ou legislação específica. Exemplo de proteção coletiva - EPC (Proteção mecânica, ventilação local, exaustão, biombos, isolamento acústico, confinamento, enclausuramento, mecanismos de operação remota, etc.).

Quando comprovada pela organização a inviabilidade técnica da adoção de medidas de proteção coletiva, ou quando estas não forem suficientes ou encontrarem-se em fase de estudo, planejamento ou implantação ou, ainda, em caráter complementar ou emergencial, deverão ser adotadas outras medidas, obedecendo-se a seguinte hierarquia:

**Utilizar controles administrativos ou de organização do trabalho, incluindo treinamento:** Os controles administrativos consideram procedimentos de Segurança, Instruções de Segurança, Instruções Integradas, Procedimentos Integrados, dentre outros. As instruções/ procedimentos em questão podem ser específicos para assuntos de Segurança e Saúde no Trabalho, ou uma instrução/ procedimento que aborde sobre outros temas relacionado a operação de equipamentos, método de trabalho, etc., contudo todos devem considerar as informações sobre Segurança e Saúde no Trabalho e abordar como o risco é controlado. Os treinamentos aplicados devem ser devidamente comprovados (Ex: Integração, Segurança na operação de máquinas, Utilização de EPI, Segurança no trabalho em espaço confinado, Segurança nos trabalhos em altura e outros).

**Utilizar equipamento de proteção individual EPI:** Fornecimento de Equipamentos de Proteção Individual, este que deve ser apropriado ao risco, possuir aprovação dos órgãos competentes, ser mantido em condições satisfatórias de uso. O (s) colaboradores (s) deve (m) ter conhecimento (s)/ treinamento (s) do seu uso e limitações. Quando se aplicar à utilização de determinado EPI (óculos, luvas, proteção respiratória, protetor auditivo, etc.) indicar com a sigla EPI;

**Nota:** Na ausência e ou impossibilidade de implementação de controles, indicar com a frase “Não aplicado”.



**RAIMUNDO LEAL**

Perito Médico do Trabalho

Processo: 2013100095/2023  
Folha: 470  
Rubrica: R

**Dr. Raimundo Nonato Leal Martins**

Especialista em Medicina Legal e Perícias Médicas – AMBLPM-AMB  
Médico do Trabalho com título de Especialista pela ANAMT/AMB  
Médico do Trabalho / Perito Médico - CRM: 606 – PI / RQE 1067 E  
3465 PI

### **DICAS GERAIS DE SEGURANÇA**

#### **Medidas Ergonômicas**

##### **Definição de Ergonomia:**

São ações que permitem a adaptação das condições de trabalho às características psicofisiológicas dos trabalhadores, de modo a proporcionar conforto, segurança e desempenho eficiente no trabalho.

Quanto à postura inadequada por permanecer muito tempo em pé ou sentado, recomenda-se que os colaboradores procurem manter-se na posição anatômica, ou seja, coluna reta de modo a evitar possíveis problemas de coluna; e que haja alternância entre posição sentada / de pé;

- Os postos de trabalho deverão ser planejados de forma a oferecer as melhores condições ergonômicas possíveis aos colaboradores, principalmente nas atividades com predominância do trabalho sentado onde deve possuir cadeiras ergonômicas, ou seja, giratória com acento e encosto ajustáveis.
- No levantamento e transporte de materiais o trabalhador não deverá exceder a sua capacidade individual de esforço físico, devendo pedir auxílio a um colega, a fim de dividir o peso a ser transportado. Sempre ao levantar cargas o colaborador deverá sempre flexionar os joelhos, mantendo a coluna reta e exercendo o mínimo de esforço sobre a mesma.
- Os equipamentos utilizados no processamento eletrônico de dados com terminais de vídeo devem observar o seguinte:
- Condições de mobilidade suficientes para permitir o ajuste da tela do equipamento à iluminação do ambiente, protegendo-a contra reflexos, e proporcionar corretos ângulos de visibilidade ao trabalhador;
- O teclado deve ser independente e ter mobilidade, permitindo ao trabalhador ajustá-lo de acordo com as tarefas a serem executadas;
- A tela, o teclado e o suporte para documentos devem ser



**RAIMUNDO LEAL**

Perito Médico do Trabalho

**Dr. Raimundo Nonato Leal Martins**

Especialista em Medicina Legal e Perícias Médicas – AMBLPM-AMB  
Médico do Trabalho com título de Especialista pela ANAMT/AMB  
Médico do Trabalho / Perito Médico - CRM: 606 – PI / RQE 1067 E  
3465 PI

colocados de maneira que as distâncias olho-tela, olho-teclado e  
olho-documento sejam aproximadamente iguais;

▪ Serem posicionados em superfícies de trabalho com altura  
ajustável.

- Os assentos utilizados nos postos de trabalho devem atender  
aos

seguintes requisitos mínimos de conforto:

- Altura ajustável à estatura do trabalhador e à natureza da  
função

exercida;

assento;

da região lombar.

- Características de pouca ou

nenhuma conformação na base

do  Borda frontal

arredondada;

- Encosto com forma levemente  
adaptada ao corpo para proteção

- Em atividades com o computador  
deve-se: posicionar o monitor 50 a 60



centímetros dos olhos; o topo do monitor deve estar na altura dos olhos ou ligeiramente abaixo; a sala deve estar bem iluminada; minimizar os reflexos na tela alterando a posição do monitor ou das luzes; evitar o ofuscamento; cuidar com luzes incidindo direto sobre os olhos (como luminárias de mesa); se necessário, utilizar um filtro antirreflexo na tela do computador; descansos periódicos são importantes recomenda-se uma pausa de 10 minutos para cada 50 minutos trabalhados. O uso do computador requer longos períodos com cabeça, olhos e corpo imóveis, o que costuma ser fatigante.

Para avaliar a adaptação das condições de trabalho às características psicofisiológicas dos trabalhadores, cabe ao empregador realizar a análise ergonômica do trabalho, devendo a mesma abordar, no mínimo, as condições de trabalho conforme estabelecido na NR-17.

#### **Recomendações Para Atividades De Levantamento E Transporte Manual De Peso**

- Evitar manejo de cargas acima dos limites máximos recomendados, determinados em função de:
  - Sexo, faixa etária e postura do trabalhador;
  - Forma, dimensões e posição relativa da carga;
    - Frequência de operações e características gerais do ambiente de trabalho.
    - Utilizar técnicas adequadas em função do tipo de carga a ser manejada;
    - Evitar, dorso curvo para frente e para trás. A coluna vertebral deve servir de elemento de suporte e nunca como elemento de articulação;
- Evitar utilização dos músculos das costas nas operações de movimentos bruscos, perda de equilíbrio, deslizamento e passos em falso;
- Evitar, quando do manejo de cargas, dar risadas, espirro ou tosse;
- Evitar movimentos de torção em torno do eixo vertical do corpo;
- Evitar esforços multiplicadores dos esforços atuantes, advindos de movimentos bruscos, perda de equilíbrio, deslizamento e passos em falso;
- Estar adequadamente vestido para evitar contração dos músculos sob a ação do frio, umidade e correntes de ar;



**RAIMUNDO LEAL**

Perito Médico do Trabalho

**Dr. Raimundo Nonato Leal Martins**

Especialista em Medicina Legal e Perícias Médicas – AMBLPM-AMB  
Médico do Trabalho com título de Especialista pela ANAMT/AMB  
Médico do Trabalho / Perito Médico - CRM: 606 – PI / RQE 1067 E  
3465 PI

- Executar exercícios físicos adequados, dosados e ministrados corretamente para fortificar o sistema muscular motor e do dorso;
- Fixar cartazes, indicando instruções adequadas para manejo
  - Utiliza, quando possível, elementos auxiliares, para diminuir os

esforços atuantes e facilitar o manejo da carga;

- 1) Movimentar cargas por rolamento, sempre que possível;
  - 1) Utilizar suportes ou plataformas em nível acima da planta dos pés, para operações de levantamento e descarregamento, visando menores solicitações sobre o corpo;
- Observar, quando do transporte conjunto de carga, movimentos

harmônicos pelos participantes;



**RAIMUNDO LEAL**  
Perito Médico do Trabalho

Processo: 1013110095/1013  
Folha: 474  
Rubrica: R

**Dr. Raimundo Nonato Leal Martins**

Especialista em Medicina Legal e Perícias Médicas – AMBLPM-AMB  
Médico do Trabalho com título de Especialista pela ANAMT/AMB  
Médico do Trabalho / Perito Médico - CRM: 606 – PI / RQE 1067 E  
3465 PI

- Evitar arranjo físico inadequado, bem como falta de ordem do local de trabalho como, por exemplo: empilhamento incorreto de materiais, vias de circulação obstruída, pranchas e escadas em más condições;
- Evitar posição incorreta dos pés;
- Posicionar os braços junto ao corpo;
- Posicionar queixo para dentro nas operações de levantamento de cargas;
- Utilizar sempre o peso do corpo, de forma a favorecer o manejo da carga;
- Selecionar adequadamente o pessoal que executar operações no manejo manual de cargas.

#### **USO DE EPP's.**

A empresa é obrigada a fornecer aos empregados, gratuitamente, EPI adequado ao risco, em perfeito estado de conservação e funcionamento, nas seguintes circunstâncias:

- a) sempre que as medidas de ordem geral não ofereçam completa proteção contra os riscos de acidentes do trabalho ou de doenças profissionais e do trabalho;
- b) enquanto as medidas de proteção coletiva estiverem sendo implantadas;
- c) para atender a situações de emergência.

#### **EQUIPAMENTOS CONTRA INCÊNDIO**

##### **Medidas de Controle:**

Nas instalações prediais da empresa **I L C BRANCO ALMEIDA LTDA** deverão existir extintores de incêndio que deverão obedecer às seguintes recomendações:

- Estar permanentemente desobstruídos e sinalizados, colocados em locais de fácil visualização e onde haja menos probabilidade do fogo bloquear seu acesso;



**RAIMUNDO LEAL**  
Perito Médico do Trabalho

**Dr. Raimundo Nonato Leal Martins**

Especialista em Medicina Legal e Perícias Médicas – AMBLPM-AMB  
Médico do Trabalho com título de Especialista pela ANAMT/AMB  
Médico do Trabalho / Perito Médico - CRM: 606 – PI / RQE 1067 E  
3465 PI

O local do extintor de incêndio deverá ser assinalado na parte superior por um círculo vermelho ou por uma seta larga, vermelha com bordas amarelas, em caso do extintor ser colocado em pilar, este deverá ter uma faixa de aproximadamente de 30 centímetros pintada de vermelho nas quatro bordas, acima do extintor;

Embaixo do extintor, no piso, deverá ser pintado de vermelho, uma área de 1 metro x 1 metro. A altura máxima de fixação do extintor deverá ser de 1,60 metro, de sua parte superior ao piso;

A empresa deverá periodicamente treinar trabalhadores no manuseio de extintores e práticas de prevenção contra incêndio;

Mensalmente deverão ser inspecionados os extintores de incêndio levando em conta os seguintes itens: validade da recarga, estado físico do extintor e da mangueira, pressão interna, sinalização e situação de localização;

A distribuição dos extintores de incêndio com suas respectivas capacidades deverá ser representada no Mapa de Risco Ambiental.

**INSPEÇÃO:**

Mensalmente deverá ser realizada inspeção visual dos extintores de incêndio, verificando-se seu aspecto externo, os lacres, os manômetros e os bicos das válvulas se não estão entupidos;

**COMBATE AO FOGO:**

Tão cedo o fogo se manifeste, cabe:

- Chamar imediatamente o Corpo de Bombeiros;
- Desligar máquinas e aparelhos elétricos, quando a operação do desligamento não envolver riscos adicionais;
- Atacá-lo, o mais rapidamente possível, pelos meios adequados.

CLASSIFICAÇÃO DOS INCÊNDIOS

CLASSE CATEGORIA	MATERIAL	MÉTODO DE EXTINÇÃO TIPO DE EXTINTOR
A - (I)	Material combustível comum: papel, madeira, tecido, que ao queimarem, deixam resíduos	Resfriamento: água ou extintor que contenha água.
B - (II)	Líquidos inflamáveis: gasolina, óleos, tintas, graxas, que ao queimarem não deixam resíduos	Abafamento: extintores que abafam ou isolam o líquido inflamável do ar: pó químico, espuma, CO2
C - (III)	Equipamentos elétricos energizados	Extintores não condutores de corrente elétrica, ou seja, não contenham água: CO2 e Pó Químico Seco.
D - (IV)	Metais Pirofóricos: magnésio, tungstênio, titânio, zircônio	Areia, compostos químicos especiais, grafite, limalha de ferro ou sal-gema.

QUADRO COMPARATIVO

(CARACTERÍSTICAS DOS EXTINTORES)

CATEGORIA DE INCÊNDIO	EXTINTOR			
	PÓ QUÍMICO SECO	ESPUMA(*)	CO <sub>2</sub>	ÁGUA
A - (I) MADEIRA, TECIDOS, PAPÉIS.	Não; mas controla incios de incêndio	Sim	Não; mas controla pequenos focos	Sim
B - (II) ÓLEOS, GASOLINA, TINTAS, GRAXAS.	Sim	Sim	Sim	Não
C - (III) EQUIP. ELÉTRICO ENERGIZADO	Sim	Não	Sim	Não

ILUSTRAÇÃO DE EXTINTORES



SINALIZAÇÃO DE PISO

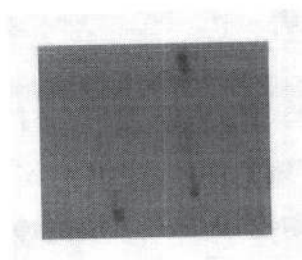

SINALIZAÇÃO AÉREA







**RAIMUNDO LEAL**  
Perito Médico do Trabalho

Processo: 2023110095/2023  
Folha: 477  
Rubrica: f

**Dr. Raimundo Nonato Leal Martins**

Especialista em Medicina Legal e Perícias Médicas – AMBLPM-AMB  
Médico do Trabalho com título de Especialista pela ANAMT/AMB  
Médico do Trabalho / Perito Médico - CRM: 606 – PI / RQE 1067 E  
3465 PI

## SINALIZAÇÃO DE ADVERTÊNCIA DE RISCOS E DE SEGURANÇA

Medidas: todos os setores da empresa deverão ser sinalizados através de cartazes, placas e setas, com o objetivo de:

- Identificar os postos de trabalho e setores da empresa;
- Indicar entradas e saídas, principalmente as de emergências;
- Informar, orientar e alertar os trabalhadores sobre: identificação de extintores - perigo de contato - risco de acionamento acidental - risco de quedas – existência de agentes ambientais nocivos à saúde humana - probabilidade de incêndio- proibição de fumar - uso obrigatório de equipamentos de segurança.

Exemplos:

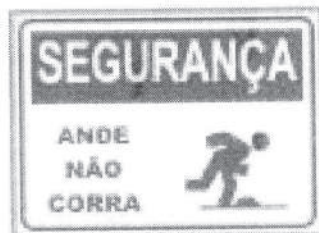
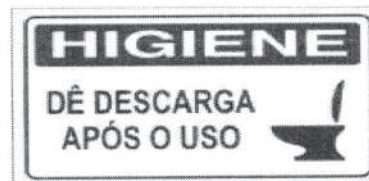

## MATERIAIS DE PRIMEIROS SOCORROS

A empresa **I L C BRANCO ALMEIDA LTDA** deverá manter em seus postos de trabalho uma caixa de primeiros socorros com a finalidade de realizar um atendimento rápido em caso de pequenos acidentes. Os



**RAIMUNDO LEAL**  
Perito Médico do Trabalho

Processo: 101310095/2013  
Folha: 478  
Rubrica: R

**Dr. Raimundo Nonato Leal Martins**

Especialista em Medicina Legal e Perícias Médicas – AMBLPM-AMB  
Médico do Trabalho com título de Especialista pela ANAMT/AMB  
Médico do Trabalho / Perito Médico - CRM: 606 – PI / RQE 1067 E  
3465 PI

medicamentos deverão ser sempre vistoriados para verificar o prazo de sua validade e, repostos quando estiver próximo de chegar ao fim.

### **Material Básico de Primeiros Socorros**

1. Instrumentos: termômetro; tesoura; pinça.
2. Material para curativo: algodão hidrófilo; gaze esterilizada; esparadrapo; ataduras de crepe; caixa de curativo adesivo.
3. Anti-sépticos: solução de iodo; solução de timerosal; éter; água borificada.

### **INSTALAÇÕES SANITÁRIAS**

- As instalações sanitárias da empresa deverão ser separadas e devidamente identificadas, por sexo;
- As instalações sanitárias da empresa devem diariamente passar por um processo de limpeza, higienização e desprovidas de odores;
- Os aparelhos sanitários deverão dispor de assentos e conterem tampas;
- A área do vaso sanitário deverá manter privacidade através de porta com fechadura ou ferrolho interno;
- Deverá ser disponibilizado papel higiênico em todos os gabinetes sanitários;
- Os lavatórios deverão ser providos de sabão/sabonete e munidos de toalhas descartáveis ou material de enxugo;
- Deverá ter depósito com tampa para papeis usados.



**RAIMUNDO LEAL**  
Perito Médico do Trabalho

Processo: 2023440095/2013  
Folha: 479  
Rubrica:

**Dr. Raimundo Nonato Leal Martins**

Especialista em Medicina Legal e Perícias Médicas – AMBLPM-AMB  
Médico do Trabalho com título de Especialista pela ANAMT/AMB  
Médico do Trabalho / Perito Médico - CRM: 606 – PI / RQE 1067 E  
3465 PI

## 6.9 Avaliação e Análise do Risco

A organização deve estabelecer critérios para implementar e manter um processo de avaliação dos riscos de segurança e saúde no trabalho relativos aos perigos identificados. Estes critérios levam em consideração a eficácia dos controles existentes e a avaliação de outros riscos relacionados ao estabelecimento, implementação, operação e manutenção do sistema de gestão de Segurança e Saúde no trabalho, como por exemplo:

**Fatores/Influência Humana** - As análises dos fatores humanos devem considerar o comportamento das pessoas (Exemplo: Capacitação, conduta, competência, disciplina, temperamento, iniciativa, postura, hábitos), o contexto do trabalhador; (Ambiente de trabalho, estresse e tensão, limitações físicas ou psicológicas) e outros fatores. Avaliar a relação das pessoas com os riscos de Segurança e Saúde no Trabalho (condições subjetivas).

## 7. METODOLOGIA

### Tabelas de Gradação de Probabilidade e Severidade

As tabelas de gradação de severidade e probabilidade sugeridas são as tabelas da AIHA - American Industrial Hygiene Association, AS/NZS 4360 e European Commission (recomendadas pela Fundacentro). Todas elas possuem gradações de 1 a 5, que vão determinar a classificação da severidade e probabilidade.

As gradações de probabilidade são 5 (cinco): Rara (1); Pouco Provável (2); Possível (3); Provável (4) e Muito Provável (5). Nas avaliações qualitativas, de acordo com o controle e exposição ao risco, determina-se de 1 a 5 o nível de probabilidade. Em avaliações quantitativas, a probabilidade é classificada de acordo com a porcentagem do valor de exposição ao LEO - Limite de Exposição Ocupacional.



**RAIMUNDO LEAL**  
Perito Médico do Trabalho

Processo: 1013/00095/2013  
Folha: 480  
Rubrica: R

**Dr. Raimundo Nonato Leal Martins**

Especialista em Medicina Legal e Perícias Médicas – AMBLPM-AMB  
Médico do Trabalho com título de Especialista pela ANAMT/AMB  
Médico do Trabalho / Perito Médico - CRM: 606 – PI / RQE 1067 E  
3465 PI

GRADAÇÃO DE PROBABILIDADE - AVALIAÇÕES QUANTITATIVAS		
Estimativa de Probabilidade baseada no LEO (Limite de Exposição Ocupacional (sem considerar EPI)   <i>AIHA (2015)</i> )		
Nível	Categoria	Níveis de Exposição
1	Exposição a níveis muito baixos	Exposições < 10% LEO
2	Exposição baixa	Exposições > 10% e < 50% LEO
3	Exposição moderada	Exposições > 50% e < 100% LEO
4	Exposição excessiva	Exposições > 100% e 500% LEO
5	Exposição muito excessiva	Exposições superiores a 5 x LEO
GRADAÇÃO DE PROBABILIDADE - AVALIAÇÕES QUALITATIVAS		
Estimativa de Probabilidade para avaliação de Riscos Mecânicos / Ergonômicos / Biológicos / outros		
Nível	Controle Existente	Medidas de Prevenção
1	Controle Excelente	Representa a melhor tecnologia ou prática de controle disponível.
2	Controle em conformidade legal	Controle seguindo as normas legais, mantido adequadamente.
3	Controle com pequenas deficiências	Controle adequado com pequenas deficiências na operação ou manutenção.
4	Controle deficiente	Controle incompleto ou com deficiências relevantes.
5	Controle inexistente	As medidas de controle são inexistentes ou totalmente inadequadas.

As gradações de severidade são 5 (cinco): Leve (1); Baixa (2); Moderada (3); Alta (4) e Extrema (5). A severidade é classificada de 1 a 5, de acordo com o nível de consequência à exposição.

GRADAÇÃO DE SEVERIDADE - AVALIAÇÕES QUANTITATIVAS/QUALITATIVAS	
Estimativas de Severidade   <i>AIHA (2015)</i>	
Nível	Definição
1	Lesão leve sem necessidade atenção médica, incômodos ou mal estar.



**RAIMUNDO LEAL**  
Perito Médico do Trabalho

Processo: 1013110095/2023

Folha: 481

Rubrica: R

**Dr. Raimundo Nonato Leal Martins**

Especialista em Medicina Legal e Perícias Médicas – AMBLPM-AMB  
Médico do Trabalho com título de Especialista pela ANAMT/AMB  
Médico do Trabalho / Perito Médico - CRM: 606 – PI / RQE 1067 E  
3465 PI

2	Lesão ou doenças sérias reversíveis.
3	Lesão ou doenças críticas irreversíveis que podem limitar a capacidade funcional.
4	Lesão ou doença incapacitante ou mortal.
5	Mortes ou incapacidades múltiplas (>10).

#### Matriz de Risco Utilizada

A Matriz de Risco utilizada neste Programa de Gerenciamento de Riscos é uma matriz no formato 5x5, baseada nas estimativas de gradações de Severidade e Probabilidade da AIHA - American Industrial Hygiene Association, AS/NZS 4360 e European Commission (recomendadas pela Fundacentro). Esta matriz funciona para avaliações qualitativas e quantitativas, pois as tabelas de gradações sugeridas possuem as estimativas adequadas para ambas as avaliações.

Os níveis de risco presentes na matriz são 5 (cinco): Trivial (1-3); Tolerável (3-8); Moderado (4-12); Substancial (10-15) e Intolerável (15-25). Cada nível de risco possui o seu método de controle sugerido, baseado na estimativa (grau de certeza) da avaliação, onde os riscos de níveis mais altos têm prioridade de ação.

MATRIZ DE RISCO 5X5 Baseada na Metodologia AIHA			SEVERIDADE				
			Leve	Baixa	Moderada	Alta	Extrema
			1	2	3	4	5
PROBABILIDADE	Muito Provável	5	5	10	15	20	25
	Provável	4	4	8	12	16	20
	Possível	3	3	6	9	12	15
	Pouco Provável	2	2	4	6	8	10
	Rara	1	1	2	3	4	5
Legenda do Nível de Risco							
1 - 3							Trivial
3 - 8							Tolerável



**RAIMUNDO LEAL**  
Perito Médico do Trabalho

Processo: 2013110095/2013

Folha: 482

Rubrica: R

**Dr. Raimundo Nonato Leal Martins**

Especialista em Medicina Legal e Perícias Médicas – AMBLPM-AMB  
Médico do Trabalho com título de Especialista pela ANAMT/AMB  
Médico do Trabalho / Perito Médico - CRM: 606 – PI / RQE 1067 E  
3465 PI

4 - 12		Moderado
10 - 15		Substancial
15 - 25		Intolerável

Exemplo de aplicação:

Probabilidade: ruído ocupacional de 40 dB é  $> 10\%$  e  $< 50\%$  do LEO (85 dB) permitido para 8 horas de atividade, classificando-o como probabilidade de nível 2 (pouco provável), de acordo com a tabela de gradação AIHA.

Severidade: a severidade de uma doença que possa surgir de um ruído ocupacional classifica-se como “Lesão ou doenças críticas irreversíveis que podem limitar a capacidade funcional”, de acordo com a tabela sugerida, classificando-a como severidade de nível 3 (moderada).

Nível do Risco: o nível do risco é a probabilidade x (vezes) a severidade. No caso,  $2 \times 3$ , resultando em 6 (moderado) de acordo com a matriz.

Obs.: suponha-se que os valores fossem invertidos (severidade 3 e probabilidade 2), o nível do risco ainda seria 6 ( $3 \times 2$ ), porém o nível do risco seria Tolerável (6), ao invés de Moderado (6). Isso se deve ao fato de a severidade ter maior relevância ao se definir o nível de risco.

#### Métodos de Controle e Ação

Os métodos de controle são classificados de acordo com o nível do risco e grau de certeza da estimativa da avaliação. Os níveis de risco mais altos devem ter prioridade na ação de controle. A ação de controle é classificada de acordo com a estimativa, que pode ser: certa (0); incerta (1) e altamente incerta (2).

Esta classificação padrão dos métodos de controle funciona apenas para o Inventário de Riscos e não deve ser adotada como método único para o Plano de Ação. Contudo, como as ações de controle serão feitas baseadas no inventário, estas classificações servem para definir a prioridade das ações.



A tabela utilizada foi recomendada pela Fundacentro.

NÍVEIS DE RISCO (ordem de prioridade)	MÉTODOS DE CONTROLE E AÇÕES		
	Estimativa		
	0 - Certa	1 - Incerta	2 - Altamente Incerta
1º Intolerável	Ação imediata ou interrupção da atividade	Controle e informação adicional necessários.	Controle e informação adicional necessários.
2º Substancial	Controle necessário.	Controle e informação adicional necessários.	Controle e informação adicional necessários.
3º Moderado	Controle adicional, se possível/viável.	Informação adicional necessária.	Informação adicional necessária.
4º Tolerável	Nenhum controle adicional necessário.	Informação adicional necessária.	Informação adicional necessária.
5º Trivial	Nenhuma ação necessária.	Nenhuma informação adicional é necessária.	Nenhuma informação adicional é necessária.

#### Indicador de Qualidade das Condições de Trabalho - IQCT

Para cada atividade existe um indicador de qualidade, chamado de IQCT - Indicador da Qualidade das Condições de Trabalho. O IQCT varia de 25 (todos riscos altos) a 100 (todos os riscos baixos). Contudo, apesar dos 5 (cinco) níveis de risco existentes, considera-se apenas três níveis de Risco: Tolerável (B), Moderado (M) e Substancial (A). Exclui-se deste cálculo riscos Triviais e riscos Intoleráveis que exijam atuação imediata.

O cálculo é feito através da seguinte fórmula:

IQCT =	$4nB + 3nM + nA$	x100
	$(nB + nM + nA) \times 4$	



**RAIMUNDO LEAL**  
Perito Médico do Trabalho

Processo: 1023110095/2013

Folha: 484

Rubrica: R

**Dr. Raimundo Nonato Leal Martins**

Especialista em Medicina Legal e Perícias Médicas – AMBLPM-AMB  
Médico do Trabalho com título de Especialista pela ANAMT/AMB  
Médico do Trabalho / Perito Médico - CRM: 606 – PI / RQE 1067 E  
3465 PI

O resultado vai variar de 25 a 100. Quanto maior o resultado, maior o índice de qualidade na atividade exercida.

### SIGLAS PARA O QUESTIONÁRIO DE EPIS

EF	O EPI é eficaz na neutralização do risco ao trabalhador?
MP	Foi tentada a implementação de medidas de proteção coletiva, de caráter administrativo ou de organização, optando-se pelo EPI por inviabilidade técnica, insuficiência ou interinidade, ou ainda em caráter complementar ou emergencial?
PV	Foi observado o prazo de validade do Certificado de Aprovação - CA do MTb no momento da compra do EPI?
CF	Foram observadas as condições de funcionamento do EPI ao longo do tempo, conforme especificação técnica do fabricante nacional ou importador, ajustadas às condições de campo?
UI	Foi observado o uso ininterrupto do EPI ao longo do tempo, conforme especificação técnica do fabricante nacional ou importador, ajustadas às condições de campo?
PT	É observada a periodicidade de troca definida pelo fabricante nacional ou importador e/ou programas ambientais, comprovada mediante recibo assinado pelo usuário em época própria?
HG	É observada a higienização conforme orientação do fabricante nacional ou importador?

### 8. PERIODICIDADE E FORMA DE AVALIAÇÃO DO DESENVOLVIMENTO DO PGR

A avaliação de riscos deve constituir um processo contínuo e ser revista a cada dois anos ou quando da ocorrência das seguintes situações:

- a) após implementação das medidas de prevenção, para avaliação de riscos residuais;
- b) após inovações e modificações nas tecnologias, ambientes, processos, condições, procedimentos e organização do trabalho que impliquem em novos riscos ou modifiquem os riscos existentes;





**RAIMUNDO LEAL**  
Perito Médico do Trabalho

Processo: 1023110095/2023  
Folha: 485  
Rubrica: R

**Dr. Raimundo Nonato Leal Martins**

Especialista em Medicina Legal e Perícias Médicas – AMBLPM-AMB  
Médico do Trabalho com título de Especialista pela ANAMT/AMB  
Médico do Trabalho / Perito Médico - CRM: 606 – PI / RQE 1067 E  
3465 PI

c) quando identificadas inadequações, insuficiências ou ineficácias das medidas de prevenção;

d) na ocorrência de acidentes ou doenças relacionadas ao trabalho;

e) quando houver mudança nos requisitos legais aplicáveis.

Observação.: No caso de organizações que possuem certificações em sistema de gestão de SST, o prazo poderá ser de até 3 (três) anos.

### **8.1 Forma de Registro, Manutenção e Divulgação de Dados**

O inventário de riscos ocupacionais deve ser mantido atualizado.

Todos os documentos relativos ao PROGRAMA DE GERENCIAMENTO DE RISCOS, e suas respectivas revisões e atualizações, permanecerão arquivados conforme critérios específicos durante um período mínimo de 20 anos.

Nota.: Para execução, acompanhamento ou avaliação de atividades específicas que extrapolem a capacidade dos recursos humanos disponíveis na organização ou por questões técnico-legais, o Responsável pelo PROGRAMA DE GERENCIAMENTO DE RISCOS poderá contratar serviços de especialistas, para contribuir com o Gerenciamento dos Riscos Ocupacionais.

## **9. RESPONSABILIDADES DO PROGRAMA**

### **9.1 Responsabilidade Técnica na Elaboração do Inventário de Riscos**

Processo: 2013110095/2013  
Folha: 486  
Rubrica: R



**RAIMUNDO LEAL**  
Perito Médico do Trabalho

**Dr. Raimundo Nonato Leal Martins**

Especialista em Medicina Legal e Perícias Médicas – AMBLPM-AMB  
Médico do Trabalho com título de Especialista pela ANAMT/AMB  
Médico do Trabalho / Perito Médico - CRM: 606 - PI / RQE 1067 E  
3465 PI

---

**RAIMUNDO NONATO LEAL MARTINS - CRM 606 PI, RQE 1067 PI.**  
**Perito Judicial Trabalhista**  
**Especialista em Medicina Legal e Perícias Médicas - ABMLPM/ABM**  
**Médico do Trabalho com Título de Especialista pela ANAMT/AMB**  
**86 99834-0724 / 99499-5528**

### ***9.2 Responsável Legal pelo Estabelecimento***

Cumprir e fazer cumprir as disposições legais e regulamentares sobre segurança e saúde no trabalho;

Informar aos trabalhadores, quanto aos riscos existentes no local de trabalho e medidas de prevenção adotadas para eliminação de riscos;

Elaborar ordens de serviço sobre segurança e saúde no trabalho, dando ciência aos trabalhadores;

Permitir que representantes dos trabalhadores acompanhem a fiscalização dos preceitos legais e regulamentares sobre segurança e saúde no trabalho;

Determinar procedimentos que devem ser adotados em caso de acidente ou doença relacionada ao trabalho, incluindo a análise de suas causas;

Disponibilizar à Inspeção do Trabalho todas as informações relativas à segurança e saúde no trabalho;

Implementar medidas de prevenção, ouvindo os trabalhadores, de acordo com a seguinte ordem:

- 1 – Eliminação dos fatores de risco;
- 2 – Minimização e controle dos fatores de risco, com a adoção de medidas administrativas ou de organização do trabalho;
- 3 – Adoção de medidas de proteção individual.

### ***9.3 Responsabilidade Empregado***

Cumprir as disposições legais e regulamentares sobre segurança e saúde no trabalho, inclusive as ordens de serviço expedidas pelo empregador;

Submeter-se aos exames médicos previstos nas Normas Regulamentadoras; Regulamentadoras;



**RAIMUNDO LEAL**  
Perito Médico do Trabalho

Processo: 2023110095/2013

Folha: 488

Rubrica: R

**Dr. Raimundo Nonato Leal Martins**

Especialista em Medicina Legal e Perícias Médicas – AMBLPM-AMB  
Médico do Trabalho com título de Especialista pela ANAMT/AMB  
Médico do Trabalho / Perito Médico - CRM: 606 – PI / RQE 1067 E  
3465 PI

Colaborar com a organização na aplicação das Normas Usar o equipamento de proteção individual fornecido pelo empregador.

#### ***9.4 Responsabilidade do Serviço Especializado em Segurança e Medicina do Trabalho - SESMT***

Prestar suporte técnico no processo de Gerenciamento dos Riscos Ocupacionais.

#### ***10. LINK COM OUTROS DOCUMENTOS EXISTENTES NA ORGANIZAÇÃO***

O GRO – Gerenciamento de Riscos Ocupacionais deve constituir este PGR – Programa de Gerenciamento de Riscos, que deve contemplar ou estar integrado com planos, programas e outros documentos previstos na legislação de segurança e saúde no trabalho e faz parte de um conjunto de medidas mais amplas contidas nas demais normas regulamentadoras, o qual se articula, principalmente, com o PCMSO – Programa de Controle Médico de Saúde Ocupacional, NR 7.



**RAIMUNDO LEAL**  
Perito Médico do Trabalho

Processo: 2013/110095/2013

Folha: 489

Rubrica: R

**Dr. Raimundo Nonato Leal Martins**

Especialista em Medicina Legal e Perícias Médicas – AMBLPM-AMB  
Médico do Trabalho com título de Especialista pela ANAMT/AMB  
Médico do Trabalho / Perito Médico - CRM: 606 – PI / RQE 1067 E  
3465 PI

O PROGRAMA DE GERENCIAMENTO DE RISCOS é conduzido por um processo sistemático e continuado de prevenção da segurança e saúde ocupacional de seus trabalhadores, estando diretamente integrado com outras normas regulamentadora, composto pelos seguintes processos/documentados:

DOCUMENTOS BASE DO PGR NA ORGANIZAÇÃO	
Plano de Auditoria Interna - Sistema de Gestão Integrado	AR/PT - Análise de Risco e Permissão de Trabalho
Relatório de Auditoria Interna - Sistema de Gestão Integrado	Requisitos de Segurança para Contratadas, Prestadores de Serviços e Visitantes
Análise Crítica da Situação de Emergência	Sistemática de Avaliação e Controle de FISPQ e FDSR
Checklist para Ampliação e Modificação de Áreas	Atividades do Departamento Médico
Solicitação de Avaliação de FISPQ	Exposição a Materiais Biológicos
Checklist Diário de Utilização de Equipamento de Movimentação	PCMSO - Programa de Controle Médico de Saúde Ocupacional
Check list de início do turno verificações de segurança	Desinfecção em Ambientes do Ambulatório Médico
Análise de Riscos	Segurança para Entrada em Espaços Confinados
Controle de Desinfecção do Ambulatório	Procedimento para BET - Bloqueio, Etiquetagem e Teste
Checklist Diário de Segurança	Sinalização de Segurança
Permissão de Trabalho	Chuveiro e Lava Olhos de Emergência
Teste de EPI	Segurança nas Operações com Máquinas e Equipamentos
Autorização para Trabalho em Altura	Trabalhos a Quente
Ficha de Cadastro do Candidato a Brigadista	Procedimento para Trabalhos com Eletricidade
Critério de Avaliação do Brigadista	Limpeza de Ventiladores Portáteis
Termo de responsabilidade para operar equipamentos motorizados	Programa de Comportamento Seguro



Termo de responsabilidade para operar ponte rolante e talha	Estatuto Brigada de Emergência
Solicitação de autorização para operação de equipamentos de movimentação de materiais	Procedimento para Atividade restrita
Diretrizes para o abastecimento de cilindros de gases de empilhadeiras	Controle de afastamento médico/ Atestado médico
Ficha de Identificação para Restrição ao Trabalho	Procedimento para Contestação do FAP/NTEP
Disponibilização e Utilização do Kit de Emergência	Segurança e Saúde no Trabalho com Inflamáveis e Combustíveis
Incompatibilidade Química	Preparação e Atendimento à Emergência
Transporte, Movimentação, Armazenagem e Manuseio de Materiais	
Fornecimento e Utilização de EPI	
Comunicação, Análise e Controle de Ocorrência de Incidentes, Acidentes e Doenças	
PCA - Programa de Conservação Auditiva	
Observação Comportamental	
Trabalho em Altura	
PPRPS - Programa de Prevenção de Riscos em Prensas e Similares	

## **11. CARACTERIZAÇÃO DO PROCESSO PRODUTIVO E AMBIENTE DE TRABALHO**

### **11.1 Atividade e Visão Geral do Processo Produtivo**

Este profissional realiza o atendimento direto ao consumidor, negocia os preços de uma mercadoria, os prazos, as condições de pagamento e os descontos dessa venda. Ele ainda orienta o cliente sobre as especificações dos produtos e/ou serviços, controlar a demanda dos pedidos em estoque e cumpre as metas de vendas.

#### **8 principais atribuições:**

1. Mapeamento de oportunidades de negócio
2. Elaboração e apresentação de propostas comerciais
3. Demonstração de soluções
4. Organização de pedidos



**RAIMUNDO LEAL**  
Perito Médico do Trabalho

**Dr. Raimundo Nonato Leal Martins**

Especialista em Medicina Legal e Perícias Médicas – AMBLPM-AMB  
Médico do Trabalho com título de Especialista pela ANAMT/AMB  
Médico do Trabalho / Perito Médico - CRM: 606 – PI / RQE 1067 E  
3465 PI

Processo: 1013110095/2013  
Folha: 491  
Rubrica: R

5. Acompanhamento da entrega de produtos
6. Negociação de preços e prazos
7. Redação de contratos
8. Visitas de pós-venda

#### **12 dicas de como ser um bom vendedor externo**

1. Conheça com profundidade a solução oferecida;
2. Tenha sempre em mente o perfil de cliente ideal;
3. Saiba identificar quem são os tomadores de decisão;
4. Estude os seus prospects;
5. Seja paciente e perseverante;
6. Não minta para seus clientes;
7. Aprenda a contornar objeções;
8. Desenvolva e aprimore habilidades de relacionamento interpessoal;
9. Invista na sua formação;
10. Zele pela boa imagem da empresa que você representa;
11. Organize o seu tempo;
12. Faça uso de um bom software de CRM.

#### **Orientações de atendimento de Comércio (Vendedor)**

##### **1. Mapeamento de oportunidades de negócio**

Iniciando nossa lista com as principais atividades de vendedor externo, temos o mapeamento de oportunidades de negócio.

Com base em um perfil de cliente ideal (buyer persona) previamente definido, cabe a esse profissional identificar empresas com grande potencial de se tornarem clientes.

A partir desse mapeamento, o vendedor externo dará início à etapa de prospecção no processo de vendas. Isto é: entrará em contato com essas empresas com o objetivo de marcar uma visita de apresentação das soluções que vende.



**RAIMUNDO LEAL**  
Perito Médico do Trabalho

Processo: 1013110095/2013  
Folha: 492  
Rubrica: R

**Dr. Raimundo Nonato Leal Martins**

Especialista em Medicina Legal e Perícias Médicas – AMBLPM-AMB  
Médico do Trabalho com título de Especialista pela ANAMT/AMB  
Médico do Trabalho / Perito Médico - CRM: 606 – PI / RQE 1067 E  
3465 PI

## **2. Elaboração e apresentação de propostas comerciais**

Também faz parte das atividades de vendedor externo elaborar propostas comerciais personalizadas para cada cliente ou prospect e apresentá-las presencialmente.

Após mapear as oportunidades de negócio e identificar as necessidades dos clientes, o vendedor externo deverá redigir uma proposta atraente e fazer uma apresentação clara, que desperte o interesse do tomador de decisão.

## **3. Demonstração de soluções**

O profissional que trabalha com vendas externas também é responsável por fazer demonstrações práticas do produto ou serviço que ele pretende vender.

A demonstração, obviamente, vai depender do tipo de solução oferecida.

## **4. Organização de pedidos**

Outra coisa que o vendedor externo faz é manter os pedidos dos clientes devidamente organizados.

Assim, tem-se maior controle sobre o cumprimento de prazos de entregas.

## **5. Acompanhamento da entrega de produtos**

Por falar em entregas, também cabe ao vendedor externo acompanhar o andamento de todas as entregas dos pedidos de clientes.

A intenção é garantir que tudo seja entregue de acordo com o que foi combinado com o cliente; sem atrasos e sem falhas.

## **6. Negociação de preços e prazos**

O vendedor externo negocia com clientes preços que sejam vantajosos para ambas as partes.

Além disso, também entram na negociação as melhores condições de pagamento, possíveis descontos e demais cláusulas contratuais.

## **7. Redação de contratos**





**RAIMUNDO LEAL**  
Perito Médico do Trabalho

**Dr. Raimundo Nonato Leal Martins**

Especialista em Medicina Legal e Perícias Médicas – AMBLPM-AMB  
Médico do Trabalho com título de Especialista pela ANAMT/AMB  
Médico do Trabalho / Perito Médico - CRM: 606 – PI / RQE 1067 E  
3465 PI

Falando em cláusulas contratuais, o vendedor externo redige o contrato de compra e venda do produto ou serviço comercializado.

Neste documento é colocado tudo o que a empresa que ele representa e o cliente se comprometem a cumprir.

#### **8. Visitas de pós-venda**

Por fim, a atuação do vendedor externo não termina após a assinatura do contrato. É também responsabilidade desse profissional fazer visitas de pós-venda.

O objetivo é garantir que o cliente está tendo uma experiência positiva com o produto ou serviço que ele adquiriu.

Dessa forma, constrói-se um relacionamento duradouro e que levará a futuras compras e à rápida fidelização do cliente.



## 11.2 Área de Trabalho x Inventário de Risco

### AMBIENTES LEVANTADOS (1)

Abaixo estão listados todos os ambientes analisados durante a confecção deste documento onde os colaboradores desta empresa exercerão suas atividades.

VENDAS	
Descrição do Ambiente: Ambiente climatizado, com iluminação artificial, parede rebocadas e pintadas, piso em cerâmica, mobiliário disponível com mesa, cadeira e computador e demais objetos de trabalho, acesso fácil ao ambiente. O departamento de vendas é responsável direto pelos ganhos de uma empresa. Isso significa que o seu desempenho está ligado às metas de vendas e, conseqüentemente, ao desempenho de todos os outros departamentos.	

### CARGO VENDEDOR (A) - CBO: 521110

Abaixo estão listados todos os dados técnicos, bem como os ambientes e os riscos ocupacionais aos quais os empregados deste cargo estão expostos.

Ambientes:	Vendas
Empregados:	1 pessoa no total, sendo 1 homem e 0 mulheres
Atividades:	Vendem mercadorias em estabelecimentos do comércio varejista ou atacadista, auxiliando os clientes na escolha. Controlam entrada e saída de mercadorias. Promovem a venda de mercadorias, demonstrando seu funcionamento. Informam sobre suas qualidades e vantagens de aquisição. Expõem mercadorias de forma atrativa, em pontos estratégicos de vendas, com etiquetas de preço. Abastecem pontos de venda, Gôndolas e balcões e atendem clientes em lojas e mercados. Fazem inventário de mercadorias para reposição. Elaboram relatórios de vendas, de promoções, de demonstrações e de pesquisa de preços.
Jornada:	08:00h as 18:00 horas com intervalo de 2 horas para almoço
IQCT:	75/100
Metodologia erg.:	Método Qualitativo
Recomendações:	Recomendações de Segurança: 1. INSTALE SISTEMAS ELETRÔNICOS DE SEGURANÇA 2. ADAPTE SUA INFRAESTRUTURA



**RAIMUNDO LEAL**

Perito Médico do Trabalho

Processo: 2023110095/2013  
Folha: 495  
Rubrica: R

**Dr. Raimundo Nonato Leal Martins**

Especialista em Medicina Legal e Perícias Médicas – AMBLPM-AMB  
Médico do Trabalho com título de Especialista pela ANAMT/AMB  
Médico do Trabalho / Perito Médico - CRM: 606 – PI / RQE 1067 E  
3465 PI

	3. NÃO DEIXE UMA GRANDE QUANTIDADE DE DINHEIRO NO CAIXA 4. CONTRATE UMA EMPRESA DE SEGURANÇA TERCEIRIZADA 5. NÃO TENHA UMA ROTINA PARA OS SERVIÇOS DE BANCO 6. CRIE UMA REDE DE APOIO
Observações:	São considerados riscos ergonômicos: esforço físico, levantamento de peso, postura inadequada, controle rígido de produtividade, situação de estresse, trabalhos em período noturno, jornada de trabalho prolongada, monotonia e repetitividade, imposição de rotina intensa.

INVENTÁRIO DE RISCOS ACIDENTES / MECÂNICOS - VENDEDOR (A)		
Queda de nível e nível diferente		
Exposição: Intermitente		
Perigos, fontes e circunstâncias: Deslocar-se para empresas, demonstração de produtos		
Metodologia: Critério Qualitativo.		
Medidas administrativas ou de organização do trabalho: Atenção ao deslocar-se, nunca correr ou deslocar-se de forma apressada evitando acidentes.		
Danos a saúde: Torções; Fraturas; e Lesões contusas		
Probabilidade: Pouco Provável (2)	Severidade: Leve (1)	Nível do Risco: Trivial
Estimativa: Certa (0) Nenhuma ação é necessária		
Batidas Veiculares		
Exposição: Eventual/Ocasional		
Perigos, fontes e circunstâncias: Deslocar-se a empresas e clientes para a demonstração de produtos		
Metodologia: Critério Qualitativo.		
Medidas administrativas ou de organização do trabalho: Realizar treinamento de direção defensiva.		
Danos a saúde: Lesões múltiplas; e Óbitos .		
Probabilidade: Pouco Provável (2)	Severidade: Moderada (3)	Nível do Risco: Moderado
Estimativa: Certa (0) Controle adicional se for possível e viável		

INVENTÁRIO DE RISCOS ERGONÔMICOS - VENDEDOR (A)
Posição Incomoda
Exposição: Intermitente



**RAIMUNDO LEAL**

Perito Médico do Trabalho

Processo: 1013110095/2013

Folha: 496

Rubrica: R

**Dr. Raimundo Nonato Leal Martins**

Especialista em Medicina Legal e Perícias Médicas – AMBLPM-AMB  
Médico do Trabalho com título de Especialista pela ANAMT/AMB  
Médico do Trabalho / Perito Médico - CRM: 606 – PI / RQE 1067 E  
3465 PI

Perigos, fontes e circunstâncias: Deslocar-se para empresas, postura ao sentar-se por períodos elevados, demonstração de produtos		
Metodologia: Critério Qualitativo.		
Medidas administrativas ou de organização do trabalho: Palestras sobre LER/DORT, orientação de postura correta e adequada de trabalho		
Danos a saúde: Dores musculares: Lombalgia; e Fadiga.		
Probabilidade: Pouco Provável (2)	Severidade: Leve (1)	Nível do Risco: Trivial
Estimativa: Certa (0) Nenhuma ação é necessária		

**11.3 Identificação de Perigos x Plano de Ação**

IDENTIFICAÇÃO DOS PERIGOS						PLANO DE AÇÃO						
Agente/Tipo	Perigo/Fator de Risco	Fonte ou Circunstância	Grupo de Trabalhadores	Lesões ou agravos à saúde	Controles Operacionais Existentes	Hierarquia NR 01				período	período	período
						1-Eliminação	2-Controlar Coletivo	3-Medidas Adm/organ.	4-Proteção Individual			
E	Posição Incomoda	Deslocar-se para empresas, postura ao sentar-se por períodos elevados, demonstração de produtos	Vendedor	Dores musculares: Lombalgia; e Fadiga	Palestras sobre LER/DORT, orientação de postura correta e adequada de trabalho			X		fev/23	mar/23	abr/23
A	Queda de Nivel e Nivel Diferente	Deslocar-se para empresas, demonstração de produtos	Vendedor	Torções; Fraturas; e Lesões contusas	Atenção ao deslocar-se, nunca correr ou deslocar-se de forma apressada evitando acidentes.			X		jan/23	fev/23	abr/23

Processo: 1013110095/1013  
Folha: 498  
Rubrica: R



**RAIMUNDO LEAL**  
Perito Médico do Trabalho

**Dr. Raimundo Nonato Leal Martins**

Especialista em Medicina Legal e Perícias Médicas - AMBLPM-AMB  
Médico do Trabalho com título de Especialista pela ANAMT/AMB  
Médico do Trabalho / Perito Médico - CRM: 606 - PI / RQE 1067 E 3465 PI

A	Batidas Veiculares	Deslocar-se a empresas e clientes para a demonstração de produtos	Vendedor	Lesões múltiplas; e Óbitos.	Realizar treinamento de direção defensiva.			X		fev/23	mar/23	abr/23
---	--------------------	---	----------	-----------------------------	--	--	--	---	--	--------	--------	--------



**RAIMUNDO LEAL**  
Perito Médico do Trabalho

Processo: 101311000915/2023  
Folha: 499  
Rubrica:

**Dr. Raimundo Nonato Leal Martins**

Especialista em Medicina Legal e Perícias Médicas – AMBLPM-AMB  
Médico do Trabalho com título de Especialista pela ANAMT/AMB  
Médico do Trabalho / Perito Médico - CRM: 606 – PI / RQE 1067 E  
3465 PI

## 12. ENCERRAMENTO

O INVENTÁRIO DE RISCOS OCUPACIONAIS foi elaborado a partir da análise preliminar dos riscos, compiladas em matriz de risco “eletrônica”, para facilitar as revisões e atualizações dos riscos levantados.

O PLANO DE AÇÃO, encontra-se compilado no INVENTÁRIO DE RISCOS OCUPACIONAIS, ao final de cada risco.

TERESINA-PI, 09 de Janeiro de 2023

---

**RAIMUNDO NONATO LEAL MARTINS - CRM 606 PI, RQE 1067 PI.**  
**Perito Judicial Trabalhista**  
**Especialista em Medicina Legal e Perícias Médicas - ABMLPM/ABM**  
**Médico do Trabalho com Título de Especialista pela ANAMT/AMB**  
**86 99834-0724 / 99499-5528**



**RAIMUNDO LEAL**  
Perito Médico do Trabalho

**Dr. Raimundo Nonato Leal Martins**

Especialista em Medicina Legal e Perícias Médicas – AMBLPM-AMB  
Médico do Trabalho com título de Especialista pela ANAMT/AMB  
Médico do Trabalho / Perito Médico - CRM: 606 – PI / RQE 1067 E  
3465 PI

Processo: 202310095/2023  
Folha: 500  
Rubrica: R

**ANEXOS**



Página 1/1

**Certificado de Calibração Nº 37120/2022**

Cliente: Raimundo Nonato Leal Martins  
Solicitante: O Mesmo  
Endereço: Rua Estudante Danilo Romero, 1402 - Horto - Teresina - PI

**Características**

Instrumento: Luxímetro Digital Portátil  
Modelo: HMLDL-1020  
Nº de série: 2709119  
Fabricante: Highmed  
Faixa: 0 a 200.000Lux

**Resumo do Procedimento**

A calibração do instrumento foi feita comparando o Padrão com os valores de leitura do Instrumento, assim resultando uma média de acordo com intensidade luminosa é gerada pela uma lâmpada padrão e da distancia lâmpada e instrumento. *Procedimento interno HMLX 032011 rev.01*

**Padrões Utilizados**

Rastreabilidade	Laboratório	Nº do Certificado	Data da Execução	Data da Validade do padrão
Texto 540	Chrompack	127.895	09/2021	09/2023

**Condições da Calibração**

A calibração foi realizada no Laboratório da **HIGHMED**.  
A calibração foi realizada nas condições ambientais de 20°C +1 e 55%UR.

**Resultado das Medições**

Padrão ( lx )	Iluminância			Média	Desvio	Incerteza (%)
	Leitura 1 ( lx )	Leitura 2 ( lx )	Leitura 3 ( lx )			
317,0	322	323	323	322	5,6	5,0
1074	1087	1090	1088	1088	14,3	5,0
1728	1789	1795	1799	1794	66,0	5,0

**Observações**

- 1) Termologia:** ( lx ) Lux  
U95 Incerteza Expandida
- A incerteza expandida (U) de medição é relatada é declarada como a incerteza padrão de medição multiplicada pelo fator de abrangência k, o qual para uma distribuição t com Veff graus de liberdade efetivos correspondem e uma probabilidade de abrangência de aproximadamente 95%. A incerteza padrão de medição foi determinada de acordo com a publicação EA-4/02
- Os resultados deste certificado referem – se exclusivamente ao instrumento submetido à calibração nas condições especificadas, não sendo extensivo para quaisquer lotes.
- Um certificado de calibração (ou etiqueta de calibração) não deve conter qualquer recomendação sobre o intervalo de calibração, exceto se acordado com o cliente. Este requisito pode ser cancelado por regulamentações legais de acordo 5.10.4.4 17025

Metrologista	Assinatura	Datas	
Gabriel Dias		Calibração 27/07/2022	Emissão do Certificado 27/07/2022

HIGHMED SOLUÇÕES EM TECNOLOGIA DE MEDIÇÃO LTDA - ME  
R. CEL. CARLOS OLIVA, 277 - TATUAPÉ - SÃO PAULO-SP  
VENDAS@HIGHMED.COM.BR / WWW.HIGHMED.COM.BR

APONTE A CÂMERA  
PARA CHAMAR NO  
WHATSAPP







**RAIMUNDO LEAL**  
Perito Médico do Trabalho

Processo: 1013100095/1013  
Folha: 501  
Rubrica: R

**Dr. Raimundo Nonato Leal Martins**

Especialista em Medicina Legal e Perícias Médicas – AMBLPM-AMB  
Médico do Trabalho com título de Especialista pela ANAMT/AMB  
Médico do Trabalho / Perito Médico - CRM: 606 – PI / RQE 1067 E  
3465 PI



Página 1/2

**Certificado de Calibração Nº 37121/2022**

Cliente: Raimundo Nonato Leaf Martins  
Solicitante: O Mesmo  
Endereço: Rua Estudante Danilo Romero, 1402 – Horto – Teresina – PI

**Características**

Instrumento: Dosímetro Digital de Ruído  
Modelo: SL400  
Nº de série:  
Fabricante: Extech  
Faixa: 30 ~ 140db

**Resumo do Procedimento**

A calibração foi conduzida pelo um Calibrador de Nível Sonoro com sinal gerado com a frequência de 1000 Hz, foram realizados 3 ciclos de medição para cada ponto calibrado. Procedimento interno HMDEC 012011 rev.01

**Padrões Utilizados**

Rastreabilidade	Laboratório	Nº do Certificado	Data da Execução	Data da Validade do Padrão
Calibrador de Nível Sonoro – ST-120	Total Safety	RBC2-11712-444	01/2022	01/2024

**Condições da Calibração**

A calibração foi realizada no Laboratório da **HIGHMED**.  
A calibração foi realizada nas condições ambientais de 20°C +1 e 55%UR. O Equipamento permaneceu sobre pressão sonora por aproximadamente três minutos para estabilidade do sistema de medição.

HIGHMED SOLUÇÕES EM TECNOLOGIA DE MEDIÇÃO LTDA - ME  
R. CEL. CARLOS OLIVA, 277 - TATUAPE - SÃO PAULO-SP  
VENDAS@HIGHMED.COM.BR / WWW.HIGHMED.COM.BR

APONTE A CÂMERA  
PARA CHAMAR NO  
WHATSAPP





**RAIMUNDO LEAL**  
Perito Médico do Trabalho

Processo: 10131/00095/2013

Folha: 502

Rubrica: R

**Dr. Raimundo Nonato Leal Martins**

Especialista em Medicina Legal e Perícias Médicas – AMBLPM-AMB  
Médico do Trabalho com título de Especialista pela ANAMT/AMB  
Médico do Trabalho / Perito Médico - CRM: 606 – PI / RQE 1067 E  
3465 PI



Soluções em Tecnologia de Medição

Nº 37121/2022  
Página 2/2

**Resultado das Medições**

Ponderação Temporal: Fast Frequência 1000 Hz

Padrão (dB)	Leitura 1 (dB)	Leitura 2 (dB)	Leitura 3 (dB)	Média	Desvio	Incerteza (U95)
94,0	94,0	93,9	94,0	94,0	0,0	0,12
114,0	113,8	113,9	113,8	113,8	-0,2	0,13

Ponderação Temporal: Slow Frequência 1000 Hz

Padrão (dB)	Leitura 1 (dB)	Leitura 2 (dB)	Leitura 3 (dB)	Média	Desvio	Incerteza (U95)
94,0	94,1	94,1	94,0	94,1	0,1	0,12
114,0	114,1	114,0	114,1	114,1	0,1	0,13

**Observações**

- 1) O calibrador atende aos requisitos da norma IEC 942:1988 Sound Calibrators
- 2) A incerteza expandida (U) de medição é relatada e declarada como a incerteza padrão de medição multiplicada pelo fator de abrangência k, o qual para uma distribuição t com  $V_{eff}$  graus de liberdade efetivos correspondem e uma probabilidade de abrangência de aproximadamente 95%. A incerteza padrão de medição foi determinada de acordo com a publicação EA-4/02
- 3) Os resultados deste certificado referem – se exclusivamente ao instrumento submetido à calibração nas condições especificadas, não sendo extensivo para quaisquer lotes.
- 4) Um certificado de calibração (ou etiqueta de calibração) não deve conter qualquer recomendação sobre o intervalo de calibração, exceto se acordado com o cliente. Este requisito pode ser cancelado por regulamentações legais de acordo 5.10.4.4 17025
- 5) Erro indicado na calibração não considera o erro do desvio encontrado no padrão utilizado.
- 6) A incerteza indicada é transcrita com base no certificado padrão utilizado.

Metrologista	Assinatura	Datas	
Gabriel Dias		Calibração 27/07/2022	Emissão do Certificado 27/07/2022

HIGHMED SOLUÇÕES EM TECNOLOGIA DE MEDIÇÃO LTDA - ME  
R. CEL. CARLOS OLIVA, 277 - TATUAPÉ - SÃO PAULO-SP  
VENDAS@HIGHMED.COM.BR / WWW.HIGHMED.COM.BR

APONTE A CÂMERA  
PARA CHAMAR NO  
WHATSAPP





**RAIMUNDO LEAL**  
Perito Médico do Trabalho

Processo: 103160095/1013  
Folha: 503  
Rubrica: R

**Dr. Raimundo Nonato Leal Martins**

Especialista em Medicina Legal e Perícias Médicas – AMBLPM-AMB  
Médico do Trabalho com título de Especialista pela ANAMT/AMB  
Médico do Trabalho / Perito Médico - CRM: 606 – PI / RQE 1067 E  
3465 PI



Página 1/2

**Certificado de Calibração Nº 37124/2022**

Cliente: Raimundo Nonato Leal Martins  
Solicitante: O Mesmo  
Endereço: Rua Estudante Danilo Romero, 1402 - Horto - Teresina - PI

**Características**

Instrumento: Termômetro de Globo Digital Portátil  
Modelo: HMTGD-1800  
Nº de Serie: 170900030  
Fabricante: Highmed  
Faixa: -10°C a +80°C; 0% - 100%

**Resumo do Procedimento**

A calibração foi conduzida por instrumento multifunções TESTO-435 o qual possui referências as normas aplicáveis e vigentes ao instrumento supracitado, foram realizados 3 ciclos de medição para cada ponto calibrado. Procedimento interno IT.SER.02

**Padrões Utilizados**

Rastreabilidade	Laboratório	Nº do Certificado	Data da Execução	Data da Validade do padrão
Testo-435	CTM	11731/21	05/2021	05/2023

**Condições da Calibração**

A calibração foi realizada no Laboratório da **HIGHMED**.  
A calibração foi realizada nas condições ambientais de 20°C +1 e 55%UR.

**Resultado das Medições**

Temperatura SI °C (Globo)

Padrão (°C)	Leitura 1 (°C)	Leitura 2 (°C)	Leitura 3 (°C)	Média (°C)	Desvio	Incerteza (U95)
20	19,9	19,9	19,8	19,9	-0,1	0,22
30	29,8	29,8	29,8	29,8	-0,2	0,22
40	39,8	39,9	39,9	39,9	-0,1	0,22

HIGHMED SOLUÇÕES EM TECNOLOGIA DE MEDIÇÃO LTDA - ME  
R. CEL. CARLOS OLIVA, 277 - TATUAPÉ - SÃO PAULO-SP  
VENDAS@HIGHMED.COM.BR / WWW.HIGHMED.COM.BR

APONTE A CÂMERA  
PARA CHAMAR NO  
WHATSAPP



Processo: 2023/10095/2023  
Folha: 504  
Rubrica: R



**RAIMUNDO LEAL**  
Perito Médico do Trabalho

**Dr. Raimundo Nonato Leal Martins**

Especialista em Medicina Legal e Perícias Médicas – AMBLPM-AMB  
Médico do Trabalho com título de Especialista pela ANAMT/AMB  
Médico do Trabalho / Perito Médico - CRM: 606 – PI / RQE 1067 E  
3465 PI



Nº 37124/2022  
Página 2/2

Temperatura SI °C

Padrão (°C)	Leitura 1 (°C)	Leitura 2 (°C)	Leitura 3 (°C)	Média (°C)	Desvio	Incerteza (U95)
20	19,8	19,8	19,7	19,8	-0,2	0,22
30	29,8	29,9	29,9	29,9	-0,1	0,22
40	40,0	39,9	40,0	40,0	-0,0	0,22

Umidade SI U.R%

Padrão (%)	Leitura 1 (%)	Leitura 2 (%)	Leitura 3 (%)	Média (%)	Desvio	Incerteza (U95)
30,0	29	29	28	29	-1,0	2,2
40,0	40	40	40	39	0,0	2,2
50,0	50	51	51	51	1,0	2,2

Observações

- 1) Os valores de temperatura apresentados estão em conforme com a Escala Internacional de Temperatura de 1990 (SI)
- 2) A incerteza expandida (U) de medição é relatada e declarada como a incerteza padrão de medição multiplicada pelo fator de abrangência k, o qual para uma distribuição t com  $\nu_{eff}$  graus de liberdade efetivos correspondem e uma probabilidade de abrangência de aproximadamente 95%. A incerteza padrão de medição foi determinada de acordo com a publicação EA-4/02
- 3) Os resultados deste certificado referem-se exclusivamente aos instrumentos submetidos à calibração nas condições especificadas, não sendo extensivo para quaisquer outros lotes.
- 4) Um certificado de calibração (ou etiqueta de calibração) não deve conter qualquer recomendação sobre o intervalo de calibração, exceto se acordado com o cliente. Este requisito pode ser cancelado por regulamentações legais de acordo 5.10.4.4 17025
- 5) Erro indicado na calibração não considera o erro do desvio encontrado no padrão utilizado.
- 6) A incerteza indicada é transcrita com base no certificado padrão utilizado.

Metrologista	Assinatura	Datas	
Gabriel Dias		Calibração 27/07/2022	Emissão do Certificado 27/07/2022

HIGHMED SOLUÇÕES EM TECNOLOGIA DE MEDIÇÃO LTDA - ME  
R DEL CARLOS OLIVA, 277 - TATUAPÉ - SÃO PAULO-SP  
VENDAS@HIGHMED.COM.BR / WWW.HIGHMED.COM.BR

APONTE A CÂMERA  
PARA CHAMAR NO  
WHATSAPP





## ANEXO ERGONOMIA NO POSTO DE TRABALHO

### NIOSH – EQUAÇÃO DE LEVANTAMENTO



É muito importante que as empresas implementem metodologias e modelos de avaliação ergonômica que permitam mapear os postos de trabalho, relacionando os riscos ergonômicos em todas as dependências da empresa.

O principal objetivo deve ser sempre o de identificar problemas ergonômicos visando melhorar as condições de trabalho e evitar lesões. Deve-se ter como meta desenvolver planos de ação para os riscos ergonômicos encontrados, principalmente para aqueles com maior risco de ferimento relacionado ao esforço, sendo adotadas medidas para eliminar ou reduzir os riscos encontrados, na busca constante por um ambiente de trabalho ergonomicamente aceitável.

Nesta sequência de artigos, apresentaremos informações relevantes que tem como objetivo identificar potenciais riscos ergonômicos no ambiente de produção, onde devem ser avaliados componentes, procedimentos de trabalho, ciclos, postos de trabalho e principalmente trabalhos repetitivos.

A busca deve ser sempre no sentido de identificar e apontar os maiores riscos, devendo estes ser tratados com prioridade. A avaliação passa pela aplicação de modelos relativamente simples que podem auxiliar os técnicos, supervisores de produção e representantes de segurança na redução dos riscos inerentes às suas atividades, no entanto, indica-se sempre o acompanhamento e consultoria por um profissional especializado em Ergonomia.

Objetiva-se um modelo que permita avaliar esforços físicos individuais na atividade ou ciclos de trabalho no processo de manufatura, e que possa ser aplicado tanto no trabalho diário da produção quanto no trabalho de desenvolvimento com novos produtos nos postos de trabalho. Os resultados da avaliação são então classificados por um código de cores, conforme apresentado a seguir:



**RAIMUNDO LEAL**  
Perito Médico do Trabalho

Processo: 201310095/2013  
Folha: 506  
Rubrica: R

**Dr. Raimundo Nonato Leal Martins**

Especialista em Medicina Legal e Perícias Médicas – AMBLPM-AMB  
Médico do Trabalho com título de Especialista pela ANAMT/AMB  
Médico do Trabalho / Perito Médico - CRM: 606 – PI / RQE 1067 E  
3465 PI

**Verde** – Aceitável: Nenhuma ação é requerida, mas precisa manter controles existentes.

**Amarelo** – Possibilidade de Melhoria: Referente ao risco de ferimento relacionado ao esforço, devendo ser realizadas ações de melhorias.

**Vermelho** – Priorizar melhorias: Referente ao risco de ferimento relacionado ao esforço, tendo a necessidade de implementar melhorias prioritariamente.

A principal área de aplicação deste conceito de avaliação é o trabalho na linha de produção que é realizado em 8 horas por dia ou trabalho repetitivo em tarefas com um tempo máximo de aproximadamente 10 minutos.

## EQUAÇÃO DE LEVANTAMENTO DE NIOSH

O método de avaliação NIOSH (Waters et al., 1993) fornece como principais artefatos um limite de peso recomendado (LPR) ou Recommended Weight Limit (RWL) e o índice de levantamento (IL) ou Lifting Index (LI). O LPR responde a pergunta “O peso é muito grande para a atividade?”, enquanto o IL responde a pergunta “Quão significativo é o risco da atividade?”.

Há dois métodos diferentes de avaliação do índice de levantamento-NIOSH, levantamento único e multi-levantamento.

**Levantamento Único:** é usado quando o levantamento é uma parte da operação. Deve-se avaliar o levantamento que é suposto ser o pior.

**Multi-Levantamento:** é usado quando a principal tarefa de operação é levantamento, mas a circunstância para cada levantamento é diferente.

A equação de elevação NIOSH utiliza sempre uma constante de carga (LC) de 51 libras (23,13kg), que representa o peso máximo recomendado carga a ser elevada em condições ideais. A partir desse ponto de partida, a equação usa diversas variáveis expressas em coeficientes de multiplicadores (na equação, M = multiplicador) que servem para diminuir a carga constante e calcular o RWL para tarefa de levantamento em particular.

$$RWL = LC (51) \times HM \times VM \times DM \times AM \times FM \times CM$$

Variáveis necessárias para calcular o RWL:

H = posição horizontal do objecto em relação ao corpo

V = localização vertical do objecto em relação ao chão

D = Distância que o objeto é deslocado verticalmente

A = ângulo de assimetria ou exigência de torção



**RAIMUNDO LEAL**  
Perito Médico do Trabalho

Processo: 2023110095/2023

Folha: 507

Rubrica: R

**Dr. Raimundo Nonato Leal Martins**

Especialista em Medicina Legal e Perícias Médicas – AMBLPM-AMB  
Médico do Trabalho com título de Especialista pela ANAMT/AMB  
Médico do Trabalho / Perito Médico - CRM: 606 – PI / RQE 1067 E  
3465 PI

F = Frequência e duração da atividade de levantamento

C = Acoplamento ou a qualidade da aderência trabalhadores sobre o objeto

Sugere-se que no ambiente industrial e linhas de produção a aplicabilidade do modelo esteja limitada pelos seguintes fatores:

A Carga máxima seja de 23 Kg

À distância de levantamento horizontal não deve exceder 63 cm (H);

A altura de levantamento vertical não deve exceder 175 cm (V);

À distância de levantamento não deve exceder 175 cm (D);

A assimetria durante o levantar não deve exceder 135° (rotação do tronco a partir do início até o final veja a figura abaixo);

A carga seja distribuída igualmente entre ambas às mãos;

À distância entre as mãos seja 63 cm ou menos;

As mãos estejam em frente ao dorso;

As mãos estejam na mesma altura ou nível;

Um movimento de levantamento contínuo e suave seja usado, sem solavancos;

A pessoa que estiver levantando tenha um bom apoio para os pés, ambos no chão;

O ambiente do levantamento tenha temperatura moderada (19°C a 26°C) e umidade (35 a 50 por cento).

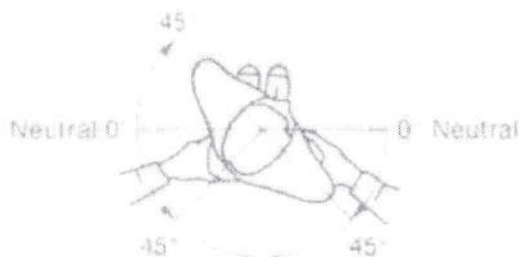

$$LI = \text{PESO} \div \text{RWL}$$

Um valor do Índice de elevação de menos de 1,0 indica um risco nominal aos empregados saudáveis. Um índice de elevação de 1,0 ou mais indica que a tarefa é de alto risco para uma



**RAIMUNDO LEAL**  
Perito Médico do Trabalho

**Dr. Raimundo Nonato Leal Martins**

Especialista em Medicina Legal e Perícias Médicas – AMBLPM-AMB  
Médico do Trabalho com título de Especialista pela ANAMT/AMB  
Médico do Trabalho / Perito Médico - CRM: 606 – PI / RQE 1067 E  
3465 PI

Processo: 2023/10095/2023  
Folha: 508  
Rubrica: R

fração da população. À medida que aumenta o nível LI, o nível de risco de lesão lombartambém aumenta. Por conseguinte, o objetivo consiste em conceber todos os trabalhos de elevação com LI menor do que 1,0.

Os resultados de RWL e LI podem ser usados para orientar a elaboração de tarefas de levantamento das seguintes maneiras:

- Os multiplicadores individuais que determinam o RWL podem ser usado para identificar os pontos fracos específicos no design.
- O LI pode ser utilizado para estimar o stress físico e risco de lesão lesão física relativo a uma tarefa ou trabalho. Quanto maior for o valor de LI, menor o percentagem de trabalhadores capaz de executar com segurança a atividade. Assim, o risco de lesões de dois ou mais projetos de trabalho poderia ser comparado.
- A LI também pode ser utilizado para hierarquizar os esforços de redesenho ergonômicos. Os trabalhos podem ser classificados por LI e uma estratégia de controle pode ser implementada com base em uma ordem de prioridade dos trabalhos ou tarefas de levantamento individuais.

### **LESÕES - ACIDENTES - FADIGA - GASTO ENERGÉTICO**

Ao identificar algum fator de potencial de risco, propor melhoria de método.

#### **1 - Postura**

A postura mais indicada para o trabalho é a sentada. De pé, o gasto energético é quatro vezes maior que a sentada.

Na impossibilidade de executar o trabalho sentado, e escolher-se a postura em pé, que não seja imóvel; dê preferência ao andar ou movimentar as pernas e pés para melhor circulação sanguínea.

Ao sentar, distribuir ao máximo, a área do corpo em contato com a cadeira para maior conforto.

As partes articuladas, se dobradas, devem formar ângulos de 90° (tronco e quadris, coxas e pernas, braços e antebraços) .

Na postura sentada, o peso do corpo deve estar distribuído em 50% nas nádegas, 34% nas coxas e 16% nas plantas dos pés. Qualquer posição que não seja com o tronco ereto, poderá prejudicar o equilíbrio, provocar tensões ou pressões sanguíneas localizadas.

O encosto da cadeira deve acomodar a região lombar (2ª vértebra) e não às costas, para permitir maior equilíbrio e conforto.

#### **2 - Equilíbrio**

O tronco, em qualquer situação, deverá permanecer ereto, sem flexão lateral, longitudinal ou rotação.

É normal uma ligeira inclinação do pescoço para frente.

Observar que não haja movimentos assimétricos, ou seja, para um dos lados do operador, provocando deslocamento do centro de gravidade do corpo e conseqüentes movimentos compensatórios para a manutenção do equilíbrio.





### **3 - Ponto de Visão x Ponto de Manipulação**

Estando com o pescoço inclinado 15° para frente, estabelece-se a área de acuidade visual normal, tomando-se a distância de 30 a 50 cm da linha de visão, num ângulo de 60° a partir do olho do operador.

Todo trabalho de repetição frequente deverá localizar-se nesta área, para evitar movimentos de pescoço ou tronco buscando melhor acuidade.

Com os braços colados ao corpo e utilizados como eixo dos antebraços dobrados a 90°, traçar a trajetória do raio de alcance “fácil” para as mãos. A interseção dos raios de ambos os antebraços é chamada de ponto “ótimo” de manipulação.

O ideal é a conjugação das duas áreas ( visão e manipulação ) dentro da área de visão ótima para o manuseio de objetos de trabalho frequente.

### **4 - Relação entre Assento da Cadeira e Plano de Trabalho**

Quando da conjugação das áreas de visão e manipulação, deve ser considerada a natureza do trabalho que será executado. Uns exigem acuidade visual mais acentuada, outros, movimentos amplos ou restritos, habilidades diferentes. Para tanto, uma vez que a altura do plano de trabalho é fixa, deve-se ajustar a altura dos assentos das cadeiras e tentar evitar braço ou antebraço em balanço, ângulos agudos entre braço e antebraço, apoio dos antebraços em quinas (obstrução da passagem do sangue nas veias), colunas fletidas, pescoço curvado para frente (maior que 15°), pés sem apoio.

Colocar apoio para os antebraços.

### **5 - Ajustamento Estático**

É o músculo contraído, exercendo força ou pressão, sem movimento. Ao executar um movimento, um feixe muscular se contrai e o outro se distende. Na volta à posição inicial, o músculo contraído se distende e o outro se contrai. Essa condição permite que o fluxo sanguíneo ocorra livremente. Do contrário, sem movimento, o músculo que necessita restabelecer-se está impedido pela sua contração e terá prejudicado a recuperação da fadiga.

Ocorre, em geral, ao segurar objetos com as mãos, sustentando o peso dos braços quando não apoiados, estando em pé sem andar.

### **6 - Precisão nos Movimentos**

Cada sistema muscular está preparado para uma finalidade: força, velocidade, precisão. Os das pernas, por exemplo, estão mais aptos para a força que os dos braços, os dos dedos das mãos para a precisão e velocidade e assim por diante.

É extremamente desgastante ao indivíduo, exigir-se-lhe ações musculares de um determinado feixe não preparado para tal.

Os movimentos de trajetória curta (- de 3 mm), com parada ou mudança brusca de direção, exigem alta concentração mental, além de acionar outros músculos para se contrapor ao seu sentido com a finalidade de freio ou correção.

Deve-se, nestes casos, projetar gabaritos, dispositivos auxiliares.

### **7 - Limitações dos Movimentos**

Todas as articulações que permitem movimentos do nosso corpo têm limitações de



**RAIMUNDO LEAL**  
Perito Médico do Trabalho

Processo: 202310095/2023  
Folha: 510  
Rubrica: R

**Dr. Raimundo Nonato Leal Martins**

Especialista em Medicina Legal e Perícias Médicas – AMBLPM-AMB  
Médico do Trabalho com título de Especialista pela ANAMT/AMB  
Médico do Trabalho / Perito Médico - CRM: 606 – PI / RQE 1067 E  
3465 PI

alcance, extensão, flexão, giro, delimitados através de ângulos e raios.

Ao tentar ultrapassar esses limites estaremos forçando as articulações e, sobretudo, comprimindo os músculos contra essas estruturas.

### **8 - Peso, Pressão, Força Exercida**

É claro que qualquer esforço do organismo humano se transforma em gasto energético.

O músculo fatigado retarda o movimento, tira-lhe a precisão e muda a trajetória, tornando-a sinuosa e trêmula.

O fator peso pode ser agravado pelos efeitos de alavanca, onde as áreas de alcance podem aumentar as distâncias percorridas e a fadiga proporcionalmente maior.

### **9 - O Ambiente Físico**

O ambiente físico deverá ser o mais confortável possível, ou seja, dentro dos padrões exigidos pelo organismo humano. Proporção de oxigênio do ar, ruído, temperatura, grau de iluminação, umidade, são fatores de observação num posto de trabalho, sem o que poderá desencadear processos de estresse e consumo energético exacerbado.

### **10 - O Ambiente não - Físico**

O clima de trabalho também exerce influências no estado psicológico - físico das pessoas. O estresse acentuado e persistente provoca distúrbios orgânicos além dos gastos energéticos exagerados, desperdiçados, pois não são aplicados no trabalho.

O ambiente de trabalho onde há ordem, método estabelecido, programa de produção estável, tratamento respeitoso e digno para as pessoas, tenderá a eliminar as tensões emocionais perniciosas.

### **11 - Fatores que contribuem para produção das lombalgias.**

Dentre os muitos fatores que contribuem para sofrimento vertebral e para o surgimento de lombalgia, os mais comuns são:

**Insuficiência muscular:** o sedentarismo leva a uma musculatura flácida, incapaz de cumprir eficazmente seu papel na estabilização da coluna; a posição sentada durante grande parte do dia leva a sofrimento dos discos intervertebrais, compondo um quadro de alto risco de lombalgia;

**Trauma e microtraumas:** traumas maiores (contusões) que causam lesão direta, ou microtrauma cumulativos (mau uso crônico da coluna), são causas importantes de lesão das estruturas cujo sofrimento expressa-se como lombalgia;

**Posição ostostática:** Apesar das adaptações já alcançadas pela coluna vertebral, ela parece não ter alcançado sua mais perfeita evolução e a posição em pé por tempo prolongado pode ser lesiva para ela.

### **12 - Condições anti-ergonômicas para dorsolombalgias**

- Levantamento de cargas excessivamente pesadas;
- Levantamento de cargas que, embora não sejam muito pesadas, são manuseadas em condições biomecanicamente desfavoráveis;
- carga distante do corpo;
- movimento de torção/inclinação do tronco;



**RAIMUNDO LEAL**  
Perito Médico do Trabalho

Processo: 1013/10095/2013

Folha: 511

Rubrica: R

**Dr. Raimundo Nonato Leal Martins**

Especialista em Medicina Legal e Perícias Médicas – AMBLPM-AMB  
Médico do Trabalho com título de Especialista pela ANAMT/AMB  
Médico do Trabalho / Perito Médico - CRM: 606 – PI / RQE 1067 E  
3465 PI

- desarmonia do ritmo lombopélvico;
- utilização de apenas um membro superior.
- Manutenção de posturas estáticas por tempo prolongado, ainda que nas melhores condições ergonômicas (exemplo: trabalho sentado);
- Vibração de todo o corpo (por exemplo, no trabalho com tratores)

### **13 - A prevenção de lombalgias**

A chave para prevenção de dorsolombalgias e dos processos degenerativos da coluna vertebral é reduzir o momento de força geral aplicado sobre ela, diminuindo o montante de microtraumas cumulativos. Também de importância fundamental é permitir mobilidade adequada para que a nutrição por difusão dos discos intervertebrais possa acontecer. Além disso, é importante reduzir movimentos que exijam adaptações forçadas dos músculos e ligamentos, o que pode causar lesões agudas, assim como os fatores de risco para hérnia de disco.

### **14 - Ergonomia no uso do computador**

A figura abaixo apresenta uma série de recomendações fundamentais a este tipo de atividade. Confira na listagem abaixo, a importância de cada uma delas.

#### **14.1 - Conforto Visual**

Para garantir o conforto visual, mantenha seu monitor entre 45 e 70 cm de distancia e regule sua altura no máximo, até sua linha de visão (Veja fig. Acima). Isto pode ser feito através de um suporte de monitor, ou pela utilização de mesas dinâmicas. Sempre que possível procure “descansar” a vista, olhando para objetos (quadros, plantas, aquários) e paisagens a mais de 6 metros.

#### **14.2 - Punho Neutro**

Assim coma a altura do monitor, a do teclado também deve poder ser regulável. Ajuste-a até que fique no nível da altura dos seus cotovelos. Durante a digitação é importante que o punho fique neutro (reto) com na figura acima. Mantenha o teclado sempre na posição mais baixa e digite com os braços suspensos ou use apoio de punho.

#### **14.3 - Pés bem apoiados!**

É importante que as pessoas possam trabalhar com os pés no chão. As cadeiras devem, portanto, possuir regulagens compatíveis com as da população em questão. Para o Brasil, o ideal seria cadeiras com regulagem de altura a partir de 36 cm. Quando a cadeira não permitir que a pessoa apoie os pés no chão, a solução é adotar um apoio para os pés, que serve para relaxar a musculatura e para melhorar a circulação sanguínea nos membros inferiores.

#### **14.4 - Descanso para as costas!**

Na grande maioria das atividades, as cadeiras devem possuir espaldar (encosto) de tamanho médio. Uma maior superfície de apoio garante uma melhor distribuição do peso corporal, e um melhor relaxamento da musculatura. É recomendável ainda, que as cadeiras tenham braços de altura regulável e o revestimento deve ser macio e com a forração em tecido rugoso.



**RAIMUNDO LEAL**  
Perito Médico do Trabalho

**Dr. Raimundo Nonato Leal Martins**

Especialista em Medicina Legal e Perícias Médicas – AMBLPM-AMB  
Médico do Trabalho com título de Especialista pela ANAMT/AMB  
Médico do Trabalho / Perito Médico - CRM: 606 – PI / RQE 1067 E  
3465 PI

processo: 1013110095/2013  
Folha: 512  
Rubrica: R

## ANEXO HIGIENIZAÇÕES DAS MÃOS

### O que é higienização das mãos ?

É a medida individual mais simples e menos dispendiosa para prevenir a propagação das infecções relacionadas à assistência à saúde. Recentemente, o termo “lavagem das mãos” foi substituído por “higienização das mãos” devido à maior abrangência deste procedimento. O termo engloba a higienização simples, a higienização antisséptica, a fricção antisséptica e a antisepsia cirúrgica das mãos, que serão abordadas mais adiante.

### Por que fazer?

As mãos constituem a principal via de transmissão de microrganismos durante a assistência prestada aos pacientes, pois a pele é um possível reservatório de diversos microrganismos, que podem se transferir de uma superfície para outra, por meio de contato direto (pele com pele), ou indireto, através do contato com objetos e superfícies contaminados.

A pele das mãos alberga, principalmente, duas populações de microrganismos: os pertencentes à microbiota residente e à microbiota transitória. A microbiota residente é constituída por microrganismos de baixa virulência, como estafilococos, corinebactérias e micrococcos, pouco associados às infecções veiculadas pelas mãos. É mais difícil de ser removida pela higienização das mãos com água e sabão, uma vez que coloniza as camadas mais internas da pele.

A microbiota transitória coloniza a camada mais superficial da pele, o que permite sua remoção mecânica pela higienização das mãos com água e sabão, sendo eliminada com mais facilidade quando se utiliza uma solução antisséptica. É representada, tipicamente, pelas bactérias Gram-negativas, como enterobactérias (Ex: *Escherichia coli*), bactérias não fermentadoras (Ex: *Pseudomonas aeruginosa*), além de fungos e vírus.

Os patógenos hospitalares mais relevantes são: *Staphylococcus aureus*, *Staphylococcus epidermidis*, *Enterococcus* spp., *Pseudomonas aeruginosa*, *Klebsiella* spp., *Enterobacter* spp. e leveduras do gênero *Candida*. As infecções relacionadas à assistência à saúde geralmente são causadas por diversos microrganismos resistentes aos antimicrobianos, tais como *S. aureus* e *S. epidermidis*, resistentes a oxacilina/meticilina; *Enterococcus* spp., resistentes a vancomicina; *Enterobacteriaceae*, resistentes a cefalosporinas de 3ª geração e *Pseudomonas aeruginosa*, resistentes a carbapenênicos. As taxas de infecções e resistência microbiana aos antimicrobianos são maiores em Unidades de Terapia Intensiva (UTI), devido a vários fatores: maior volume de trabalho, presença de pacientes graves, tempo de internação prolongado, maior quantidade de procedimentos invasivos e maior uso de antimicrobianos.

### Para que higienizar as mãos?

A higienização das mãos apresenta as seguintes finalidades:

- Remoção de sujidade, suor, oleosidade, pêlos, células descamativas e da microbiota da pele, interrompendo a transmissão de infecções veiculadas ao contato.
- Prevenção e redução das infecções causadas pelas transmissões cruzadas.

### Quem deve higienizar as mãos?

Devem higienizar as mãos todos os profissionais que trabalham em serviços de saúde, que mantêm contato direto ou indireto com os pacientes, que atuam na manipulação de medicamentos, alimentos e material estéril ou contaminado.



**RAIMUNDO LEAL**  
Perito Médico do Trabalho

Processo: 2013100095/2013

Folha: 513

Pubrica: R

**Dr. Raimundo Nonato Leal Martins**

Especialista em Medicina Legal e Perícias Médicas – AMBLPM-AMB  
Médico do Trabalho com título de Especialista pela ANAMT/AMB  
Médico do Trabalho / Perito Médico - CRM: 606 – PI / RQE 1067 E  
3465 PI

### **Como fazer? Quando fazer?**

As mãos dos profissionais que atuam em serviços de saúde podem ser higienizadas utilizando-se: água e sabão, preparação alcoólica e antisséptico.

A utilização de um determinado produto depende das indicações descritas abaixo:

#### **Uso de água e sabão**

Indicação

- Quando as mãos estiverem visivelmente sujas ou contaminadas com sangue e outros fluidos corporais.
- Ao iniciar o turno de trabalho.
- Após ir ao banheiro.
- Antes e depois das refeições.
- Antes de preparo de alimentos.
- Antes de preparo e manipulação de medicamentos.
- Nas situações descritas a seguir para preparação alcoólica.

#### **Uso de preparação alcoólica**

Indicação

Higienizar as mãos com preparação alcoólica quando estas não estiverem visivelmente sujas, em todas as situações descritas a seguir:

#### **Antes de contato com o paciente**

Objetivo: proteção do paciente, evitando a transmissão de microrganismos oriundos das mãos do profissional de saúde.

Exemplos: exames físicos (determinação do pulso, da pressão arterial, da temperatura corporal); contato físico direto (aplicação de massagem, realização de higiene corporal); e gestos de cortesia e conforto.

#### **Após contato com o paciente**

Objetivo: proteção do profissional e das superfícies e objetos imediatamente próximos ao paciente, evitando a transmissão de microrganismos do próprio paciente.

#### **Antes de realizar procedimentos assistenciais e manipular dispositivos invasivos**

Objetivo: proteção do paciente, evitando a transmissão de microrganismos oriundos das mãos do profissional de saúde.

Exemplos: contato com membranas mucosas (administração de medicamentos pelas vias oftálmica e nasal); com pele não intacta (realização de curativos, aplicação de injeções); e com dispositivos invasivos (cateteres intravasculares e urinários, tubo endotraqueal).

#### **Antes de calçar luvas para inserção de dispositivos invasivos que não requeiram preparo cirúrgico**

Objetivo: proteção do paciente, evitando a transmissão de microrganismos oriundos das mãos do profissional de saúde.

Exemplo: inserção de cateteres vasculares periféricos.

#### **Após risco de exposição a fluidos corporais**

Rua Estudante Danilo Romero, 1402 - Horto - CEP: 64052-510 Teresina - Piauí

Tel: (86) 99499-5528 - Email: [rmartinsleal@yahoo.com.br](mailto:rmartinsleal@yahoo.com.br)

<https://www.raimundoleal.com.br/>



**RAIMUNDO LEAL**  
Perito Médico do Trabalho

Processo: 2023.110095/2023

Folha: 514

Rubrica: R

**Dr. Raimundo Nonato Leal Martins**

Especialista em Medicina Legal e Perícias Médicas – AMBLPM-AMB  
Médico do Trabalho com título de Especialista pela ANAMT/AMB  
Médico do Trabalho / Perito Médico - CRM: 606 – PI / RQE 1067 E  
3465 PI

Objetivo: proteção do profissional e das superfícies e objetos imediatamente próximos ao paciente, evitando a transmissão de microrganismos do paciente a outros profissionais ou pacientes.

#### **Ao mudar de um sítio corporal contaminado para outro, limpo, durante o cuidado ao paciente**

Objetivo: proteção do paciente, evitando a transmissão de microrganismos de uma determinada área para outras áreas de seu corpo.

Exemplo: troca de fraldas e subsequente manipulação de cateter intravascular.

Ressalta-se que esta situação não deve ocorrer com frequência na rotina profissional.

Devem-se planejar os cuidados ao paciente iniciando a assistência na sequência: sítio menos contaminado para o mais contaminado.

#### **Após contato com objetos inanimados e superfícies imediatamente próximas ao paciente**

Objetivo: proteção do profissional e das superfícies e objetos imediatamente próximos ao paciente, evitando a transmissão de microrganismos do paciente a outros profissionais ou pacientes.

Exemplos: manipulação de respiradores, monitores cardíacos, troca de roupas de cama, ajuste da velocidade de infusão de solução endovenosa.

#### **Antes e após remoção de luvas**

Objetivo: proteção do profissional e das superfícies e objetos imediatamente próximos ao paciente, evitando a transmissão de microrganismos do paciente a outros profissionais ou pacientes.

As luvas previnem a contaminação das mãos dos profissionais de saúde e ajudam a reduzir a transmissão de patógenos. Entretanto, elas podem ter microfuros ou perder sua integridade sem que o profissional perceba, possibilitando a contaminação das mãos.

#### **Uso de antissépticos**

Estes produtos associam detergentes com antissépticos e se destinam à higienização antisséptica das mãos e degermação da pele.

Indicação:

#### **Higienização antisséptica das mãos**

- Nos casos de precaução de contato recomendados para pacientes portadores de microrganismos multirresistentes.
- Nos casos de surtos.

#### **Degermação da pele**

- No pré-operatório, antes de qualquer procedimento cirúrgico (indicado para toda equipe cirúrgica).
- Antes da realização de procedimentos invasivos. Exemplos: inserção de cateter intravascular central, punções, drenagens de cavidades, instalação de diálise, pequenas suturas, endoscopias e outros.



**RAIMUNDO LEAL**  
Perito Médico do Trabalho

Processo: 20131100095/2013  
Folha: 515  
Rubrica: R

**Dr. Raimundo Nonato Leal Martins**

Especialista em Medicina Legal e Perícias Médicas – AMBLPM-AMB  
Médico do Trabalho com título de Especialista pela ANAMT/AMB  
Médico do Trabalho / Perito Médico - CRM: 606 – PI / RQE 1067 E  
3465 PI

## INSUMO NECESSÁRIO

### ÁGUA

A água utilizada em serviços de saúde deve ser livre de contaminantes químicos e biológicos, obedecendo aos dispositivos da Portaria n. 518/GM, de 25 de março de 2004, que estabelece os procedimentos relativos ao controle e à vigilância da qualidade deste insumo. Os reservatórios devem ser limpos e desinfetados, com realização de controle microbiológico semestral.

### SABÕES

Nos serviços de saúde, recomenda-se o uso de sabão líquido, tipo refil, devido ao menor risco de contaminação do produto. Este insumo está regulamentado pela resolução ANVS n. 481, de 23 de setembro de 1999.

Recomenda-se que o sabão seja agradável ao uso, possua fragrância leve e não resseque a pele. A adição de emolientes à sua formulação pode evitar ressecamentos e dermatites.

A compra do sabão padronizado pela instituição deve ser realizada segundo os parâmetros técnicos definidos para o produto e com a aprovação da Comissão de Farmácia e Terapêutica (CFT) e da Comissão de Controle de Infecção Hospitalar (CCIH). Para confirmar a legalidade do produto, pode-se solicitar ao vendedor a comprovação de registro na Anvisa/MS.

### AGENTES ANTISSÉPTICOS

São substâncias aplicadas à pele para reduzir o número de agentes da microbiota transitória e residente. Entre os principais antissépticos utilizados para a higienização das mãos, destacam-se: Álcoois, Clorexidina, Compostos de iodo, Iodóforos e Triclosan.

### PAPEL-TOALHA

O papel-toalha deve ser suave, possuir boa propriedade de secagem, ser esteticamente aceitável e não liberar partículas. Na utilização do papel-toalha, deve-se dar preferência aos papéis em bloco, que possibilitam o uso individual, folha a folha.

**RAIMUNDO LEAL**

Perito Médico do Trabalho

**Dr. Raimundo Nonato Leal Martins**Especialista em Medicina Legal e Perícias Médicas – AMBLPM-AMB  
Médico do Trabalho com título de Especialista pela ANAMT/AMB  
Médico do Trabalho / Perito Médico - CRM: 606 – PI / RQE 1067 E  
3465 PI

## EQUIPAMENTOS NECESSÁRIOS

### LAVATÓRIOS

Sempre que houver paciente (acamado ou não), examinado, manipulado, tocado, medicado ou tratado, é obrigatória a provisão de recursos para a higienização das mãos (por meio de lavatórios ou pias) para uso da equipe de assistência. Nos locais de manuseio de insumos, amostras, medicamentos, alimentos, também é obrigatória a instalação de lavatórios / pias. Os lavatórios ou pias devem possuir torneiras ou comandos que dispensem o contato das mãos quando do fechamento da água. Deve ainda existir provisão de sabão líquido, além de recursos para secagem das mãos. No lavabo cirúrgico, o acionamento e o fechamento devem ocorrer com cotovelo, pé, joelho ou célula fotoelétrica. Para os ambientes que executem procedimentos invasivos, cuidados a pacientes críticos ou que a equipe de assistência tenha contato direto com feridas, deve existir, além do sabão já citado, provisão de antisséptico junto às torneiras de higienização das mãos.

Todos esses lavatórios devem ter fácil acesso e atender à proporção abaixo definida:

- Quarto ou enfermaria: 1 (um) lavatório externo pode servir a, no máximo, 4 (quatro) quartos ou 2 (duas) enfermarias.
- UTI: deve existir um lavatório a cada 5 (cinco) leitos de não isolamento.
- Berçário: 1 (um) lavatório a cada 4 (quatro) berços.
- Ambientes destinados à realização de procedimentos de reabilitação e coleta laboratorial: 1 (um) lavatório a cada 6 (seis) boxes.
- Unidade destinada ao processamento de roupas: 1 (um) lavatório na área
- “suja” (banheiro) e 1 (um) lavatório na área “limpa”.

### DISPENSADORES DE SABÃO E ANTISSÉPTICOS

Para evitar a contaminação do sabão líquido e do produto antisséptico, têm-se as seguintes recomendações:

- Os dispensadores devem possuir dispositivos que facilitem seu esvaziamento e preenchimento.
- No caso dos recipientes de sabão líquido e antisséptico ou almotolias não serem descartáveis, deve-se proceder à limpeza destes com água e sabão (não utilizar o sabão restante no recipiente) e secagem, seguida de desinfecção com álcool etílico a 70%, no mínimo uma vez por semana ou a critério da CCIH.
- Não se deve completar o conteúdo do recipiente antes do término do produto, devido ao risco de contaminação.
- Para os produtos não utilizados em recipientes descartáveis, devem-se manter os registros dos responsáveis pela execução das atividades e a data de manipulação, envase e de validade da solução fracionada.
- A validade do sabão, quando mantida na embalagem original, é definida pelo fabricante e deve constar no rótulo.
- A validade do produto fora da embalagem do fabricante ou fracionado deve ser validada para ser estabelecida, ou seja, pode ser menor que aquela definida pelo fabricante, pois o





**RAIMUNDO LEAL**  
Perito Médico do Trabalho

Processo: 1013100095/2013  
Folha: 517  
Rubrica: R

**Dr. Raimundo Nonato Leal Martins**

Especialista em Medicina Legal e Perícias Médicas – AMBLPM-AMB  
Médico do Trabalho com título de Especialista pela ANAMT/AMB  
Médico do Trabalho / Perito Médico - CRM: 606 – PI / RQE 1067 E  
3465 PI

produto já foi manipulado; essa validade pode ser monitorada, por exemplo, pelo uso de testes que apurem o pH, a concentração da solução e a presença de matéria orgânica.

- Deve-se optar por dispensadores de fácil limpeza e que evitem o contato direto das mãos. Escolher, preferencialmente, os do tipo refil. Neste caso, a limpeza interna pode ser feita no momento da troca do refil.

#### **PORTA-PAPEL-TOALHA**

O porta-papel-toalha deve ser fabricado, preferencialmente, com material que não favoreça a oxidação, sendo também de fácil limpeza. A instalação deve ser de tal forma que ele não receba respingos de água e sabão.

É necessário o estabelecimento de rotinas de limpeza e de reposição do papel.

#### **SECADOR ELÉTRICO**

No processo de higienização das mãos, não é indicado o uso de secadores elétricos, uma vez que raramente o tempo necessário para a secagem é obedecido, além de haver dificuldade no seu acionamento. Eles podem, ainda, carrear microrganismos.

O acionamento manual de certos modelos de aparelho também pode permitir a recontaminação das mãos.

#### **LIXEIRA PARA DESCARTE DO PAPEL-TOALHA**

Junto aos lavatórios e às pias, deve sempre existir recipiente para o acondicionamento do material utilizado na secagem das mãos. Este recipiente deve ser de fácil limpeza, não sendo necessária a existência de tampa. No caso de se optar por mantê-lo tampado, o recipiente deverá ter tampa articulada com acionamento de abertura sem utilização das mãos.

#### **TÉCNICAS**

As técnicas de higienização das mãos podem variar, dependendo do objetivo ao qual se destinam. Podem ser divididas em:

- Higienização simples das mãos.
- Higienização antisséptica das mãos.
- Fricção de antisséptico nas mãos.
- Antissepsia cirúrgica ou preparo pré-operatório das mãos.

A eficácia da higienização das mãos depende da duração e da técnica empregada.



**RAIMUNDO LEAL**  
Perito Médico do Trabalho

Processo: 202310095/2013  
Folha: 518  
Rubrica: R

**Dr. Raimundo Nonato Leal Martins**

Especialista em Medicina Legal e Perícias Médicas – AMBLPM-AMB  
Médico do Trabalho com título de Especialista pela ANAMT/AMB  
Médico do Trabalho / Perito Médico - CRM: 606 – PI / RQE 1067 E  
3465 PI

## PROTOCOLO DE SAÚDE OCUPACIONAL PARA COVID - 19

### INTRODUÇÃO

Em dezembro de 2019, o Novo Coronavírus (SARS Cov-2) foi reconhecido como agente etiológico de um grave quadro de pneumonia, na cidade de Wuhan, na China. O SARS Cov-2 tem alta infectividade e provoca uma síndrome respiratória aguda que varia de casos leves (80% dos casos) a graves que cursam com evolução letal principalmente nos pacientes idosos e com comorbidades. O presente protocolo, visa resguardar a integridade psicofisiológico de todos os empregados e clientes.

### O QUE É COVID-19

A COVID-19 é uma doença causada pelo coronavírus, denominado SARS-CoV-2, que apresenta um espectro clínico variando de infecções assintomáticas a quadros graves. De acordo com a Organização Mundial de Saúde, a maioria (cerca de 80%) dos pacientes com COVID-19 podem ser assintomáticos ou oligossintomáticos (poucos sintomas), e aproximadamente 20% dos casos detectados requer atendimento hospitalar por apresentarem dificuldade respiratória, dos quais aproximadamente 5% podem necessitar de suporte ventilatório.

### QUAIS SÃO OS SINTOMAS

Os sintomas da COVID-19 podem variar de um resfriado, a uma Síndrome Gripal-SG (presença de um quadro respiratório agudo, caracterizado por, pelo menos dois dos seguintes sintomas: sensação febril ou febre associada a dor de garganta, dor de cabeça, tosse, coriza) até uma pneumonia severa. Sendo os sintomas mais comuns:

- Tosse
- Febre
- Coriza
- Dor de garganta



**RAIMUNDO LEAL**  
Perito Médico do Trabalho

Processo: 2013110095/2013  
Folha: 519  
Rubrica: R

**Dr. Raimundo Nonato Leal Martins**

Especialista em Medicina Legal e Perícias Médicas – AMBLPM-AMB  
Médico do Trabalho com título de Especialista pela ANAMT/AMB  
Médico do Trabalho / Perito Médico - CRM: 606 – PI / RQE 1067 E  
3465 PI

- Dificuldade para respirar
- Perda de olfato (anosmia)
- Alteração do paladar (ageusia)
- Distúrbios gastrintestinais (náuseas/vômitos/diarreia)
- Cansaço (astenia)
- Diminuição do apetite (hiporexia)
- Dispnéia ( falta de ar)

#### COMO É TRANSMITIDO

A transmissão acontece de uma pessoa doente para outra ou por contato próximo por meio de:

- Toque do aperto de mão contaminadas;
- Gotículas de saliva;
- Espirro;
- Tosse;
- Catarro;
- Objetos ou superfícies contaminadas, como celulares, mesas, talheres, maçanetas, brinquedos, teclados de computador etc.

#### COMO SE PROTEGER

As recomendações de prevenção à COVID-19 são as seguintes:

- Lave com frequência as mãos até a altura dos punhos, com água e sabão, ou então higienize com álcool em gel 70%. Essa frequência deve ser ampliada quando estiver em algum ambiente público (ambientes de trabalho, prédios e instalações comerciais, etc), quando utilizar estrutura de transporte público ou tocar superfícies e objetos de uso compartilhado.
- Ao tossir ou espirrar, cubra nariz e boca com lenço ou com a parte interna do cotovelo.



**RAIMUNDO LEAL**  
Perito Médico do Trabalho

processo: 1013100095/1013  
Folha: 520  
Rubrica: R

**Dr. Raimundo Nonato Leal Martins**

Especialista em Medicina Legal e Perícias Médicas – AMBLPM-AMB  
Médico do Trabalho com título de Especialista pela ANAMT/AMB  
Médico do Trabalho / Perito Médico - CRM: 606 – PI / RQE 1067 E  
3465 PI

- Não tocar olhos, nariz, boca ou a máscara de proteção fácil com as mãos não higienizadas.
- Se tocar olhos, nariz, boca ou a máscara, higienize sempre as mãos como já indicado.
- Mantenha distância mínima de 1 (um) metro entre pessoas em lugares públicos e de convívio social. Evite abraços, beijos e apertos de mãos. Adote um comportamento amigável sem contato físico, mas sempre com um sorriso no rosto.
- Higienize com frequência o celular, brinquedos das crianças e outro objetos que são utilizados com frequência.
- Não compartilhe objetos de uso pessoal como talheres, toalhas, pratos e copos.
- Mantenha os ambientes limpos e bem ventilados.
- Se estiver doente, evite contato próximo com outras pessoas, principalmente idosos e doentes crônicos, busque orientação pelos canais on-line disponibilizados pelo SUS ou atendimento nos serviços de saúde e siga as recomendações do profissional de saúde.
- Durma bem e tenha uma alimentação saudável.
- Recomenda-se a utilização de máscaras em todos os ambientes. As máscaras de tecido (caseiras/artesanais), não são Equipamentos de Proteção Individual (EPI), mas podem funcionar como uma barreira física, em especial contra a saída de gotículas potencialmente contaminadas.

#### EQUIPAMENTOS DE PROTEÇÃO INDIVIDUAL - EPI

O uso correto do EPI previne a exposição ao risco.

São exemplos de EPIs: luvas de procedimentos, gorros, máscaras, avental descartável, óculos de proteção.

Em relação aos EPIs deve-se prezar pela manutenção, higienização a cada uso ou descarte, uso correto desses, conforme treinamento dado pela empresa.

Os EPI relacionados por função devem seguir o PPRA – Programa de Prevenção de Riscos Ambientais.



**RAIMUNDO LEAL**  
Perito Médico do Trabalho

Processo: 2013110095/2013  
Folha: 521  
Rubrica: R

**Dr. Raimundo Nonato Leal Martins**

Especialista em Medicina Legal e Perícias Médicas – AMBLPM-AMB  
Médico do Trabalho com título de Especialista pela ANAMT/AMB  
Médico do Trabalho / Perito Médico - CRM: 606 – PI / RQE 1067 E  
3465 PI

## DIAGNÓSTICO

O diagnóstico do Covid-19 é confirmado por teste laboratorial. O diagnóstico laboratorial é realizado por meio de transcriptase - reversa Polymerase Chain Reaction (RT-PCR), em tempo real e sequenciamento parcial ou total do genoma viral ou por meio de um teste rápido que detecta anticorpos em uma pequena amostra de sangue que produz resultado em cerca de 15 minutos.

## DEFINIÇÃO DE CASO E NOTIFICAÇÃO

### CASOS SUSPEITOS

#### DEFINIÇÃO 1: SÍNDROME GRIPAL (SG):

Indivíduo com quadro respiratório agudo, caracterizado por pelo menos dois (2) dos seguintes sinais e sintomas: febre (mesmo que referida), calafrios, dor de garganta, dor de cabeça, tosse, coriza, distúrbios olfativos ou distúrbios gustativos.

#### Observações:

- Na suspeita de COVID-19, a febre pode estar ausente e sintomas gastrointestinais (diarreia) podem estar presentes.

#### DEFINIÇÃO 2: SÍNDROME RESPIRATÓRIA AGUDA GRAVE (SRAG):

Indivíduo com SG que apresente: dispneia/desconforto respiratório OU pressão persistente no tórax OU saturação de O<sub>2</sub> menor que 95% em ar ambiente OU coloração azulada dos lábios ou rosto.

### CASOS CONFIRMADOS DE COVID-19

- CRITÉRIO LABORATORIAL



**RAIMUNDO LEAL**  
Perito Médico do Trabalho

Processo: 2023/10095/2023  
Folha: 522  
Rubrica: R

**Dr. Raimundo Nonato Leal Martins**

Especialista em Medicina Legal e Perícias Médicas – AMBLPM-AMB  
Médico do Trabalho com título de Especialista pela ANAMT/AMB  
Médico do Trabalho / Perito Médico - CRM: 606 – PI / RQE 1067 E  
3465 PI

Caso de SG ou SRAG com teste de:

- **BIOLOGIA MOLECULAR:** resultado DETECTÁVEL para SARS-CoV-2 realizado pelo método RT-PCR em tempo real.
- **IMUNOLÓGICO:** resultado REAGENTE para IgM, IgA e/ou IgG\* realizado pelos seguintes métodos:
  - Ensaio imunoenzimático (*Enzyme-Linked Immunosorbent Assay - ELISA*);
  - Imunocromatografia (teste rápido) para detecção de anticorpos;
  - Imunoensaio por Eletroquimioluminescência (ECLIA),
- **PESQUISA DE ANTÍGENO:** resultado REAGENTE para SARS-CoV-2 pelo método de Imunocromatografia para detecção de antígeno.

Observação: \*Considerar o resultado IgG reagente como critério laboratorial confirmatório somente em indivíduos sem diagnóstico laboratorial anterior para COVID-19. CASO DE SG DESCARTADO PARA COVID-19

Caso de SG para o qual houve identificação de outro agente etiológico confirmada por método laboratorial específico, excluindo-se a possibilidade de uma co-infecção, OU confirmação por causa não infecciosa, atestada pelo médico responsável.

Observações:

- Ressalta-se que um exame negativo para COVID-19 isoladamente não é suficiente para descartar um caso para COVID-19.
- O registro de casos descartados de SG para COVID-19 deve ser feito no e-SUS notifica.



## NOTIFICAÇÃO E REGISTRO

O que notificar?

Indivíduos assintomáticos com confirmação laboratorial por biologia molecular ou imunológico de infecção recente por COVID-19.

Quem deve notificar?

Profissionais e instituições de saúde do setor público ou privado, em todo o território nacional, segundo legislação nacional vigente.

Quando notificar?

Devem ser notificados dentro do prazo de 24 horas a partir da suspeita inicial do caso ou óbito.

Onde notificar?

- Unidades públicas e privadas (unidades de atenção primária, consultórios, clínicas, centros de atendimento, pronto atendimento, Serviços Especializados em Engenharia de Segurança e em Medicina do Trabalho - SESMT): Casos de SG devem ser notificados por meio do sistema e-SUS Notifica <https://notifica.saude.gov.br/login>
- Unidades de Vigilância Sentinela de Síndrome Gripal: Casos de SG devem seguir os fluxos já estabelecidos para a vigilância da influenza e outros vírus respiratórios, devendo ser notificados no Sistema de Informação da Vigilância Epidemiológica da Gripe (SIVEP-Gripe) <https://sivepgripe.saude.gov.br/sivepgripe/>
- Todos os hospitais públicos ou privados: Casos de SRAG hospitalizados devem ser notificados no Sistema de Informação da Vigilância Epidemiológica da Gripe (SIVEP-Gripe) <https://sivepgripe.saude.gov.br/sivepgripe/>



#### ORIENTAÇÕES PARA CASOS CONFIRMADOS DE COVID - 19 NA EMPRESA

- Depois que um colaborador é confirmado por testes oficiais, o mesmo deverá permanecer em isolamento domiciliar, utilizando máscara e medidas de etiqueta respiratória, ou em internação hospitalar em isolamento, se necessário.
- O colaborador não deve retornar ao trabalho ou sair do isolamento domiciliar até 14 dias após o diagnóstico e liberação do serviço de saúde que estiver acompanhando o paciente.
- As autoridades oficiais de saúde precisam ser informadas para determinar o protocolo a seguir em relação aos colaboradores com suspeita de contaminação do COVID-19.
- A comunicação às autoridades é feita pelo serviço de saúde que emitiu o diagnóstico conclusivo do COVID-19, no entanto, é importante que o gestor entre em contato direto com o colaborador e certifique-se da informação, repassando à Unidade de Gestão de Pessoas de imediato.
- Deverá ser realizada uma higienização cuidadosa na área ocupada por esse colaborador, seguindo as instruções das autoridades de saúde, utilizando desinfetante para superfícies a base de água sanitária na proporção de 09 partes de água para 01 parte de água sanitária.
- Indica-se que a equipe de saúde da empresa ou a própria Unidade de Gestão de Pessoas avalie todos os colaboradores que trabalham em contato direto com quem recebeu a confirmação do Covid-19, analisando a partir do fluxo apresentado anteriormente e encaminhando conforme o direcionamento resultante. Diante da necessidade de cada colaborador, se necessário atendimento médico para diagnóstico ou qualquer tipo de tratamento, o profissional deverá ser encaminhado ao serviço de saúde da empresa, quando disponível ou ao Sistema Único de Saúde.
- Caso o colaborador pertença à equipe que permanece em trabalho presencial: Orientar os integrantes desta equipe para aferirem a temperatura corporal diariamente antes de acessar a instalação;
- Observar atentamente o surgimento dos sintomas respiratórios neste grupo, em especial;
- Estabelecer quarentena para todos os funcionários que apresentem sintomas respiratórios ou que moram com alguém que apresenta sintomas respiratórios, ainda que não esteja sob investigação para o COVID-19;
- Garantir todas as medidas de higiene e limpeza orientadas anteriormente





**RAIMUNDO LEAL**  
Perito Médico do Trabalho

Processo: 0013110095/2013  
Folha: 525  
Rubrica: R

**Dr. Raimundo Nonato Leal Martins**

Especialista em Medicina Legal e Perícias Médicas – AMBLPM-AMB  
Médico do Trabalho com título de Especialista pela ANAMT/AMB  
Médico do Trabalho / Perito Médico - CRM: 606 – PI / RQE 1067 E  
3465 PI

## ANEXOS

Anexo I – Termo de Declaração de pessoas que residem no mesmo endereço

### TERMO DE DECLARAÇÃO

Eu, \_\_\_\_\_, RG nº \_\_\_\_\_, CPF nº \_\_\_\_\_,  
residente e domiciliado na \_\_\_\_\_ Bairro \_\_\_\_\_,  
CEP \_\_\_\_\_,  
na cidade de \_\_\_\_\_, Estado \_\_\_\_\_, declaro que fui devidamente informado(a)  
pelo médico(a) Dr.(a) \_\_\_\_\_ sobre a necessidade de isolamento a que devo  
ser submetido(a), bem como as pessoas que residem no mesmo endereço ou dos trabalhadores  
domésticos que exercem atividades no âmbito residencial, com data de início  
\_\_\_\_\_, previsão de término \_\_\_\_\_, local de cumprimento da medida  
\_\_\_\_\_.

Nome das pessoas que residem no mesmo endereço que deverão cumprir medida de isolamento  
domiciliar:

1. \_\_\_\_\_
2. \_\_\_\_\_
3. \_\_\_\_\_

Assinatura da pessoa sintomática:

\_\_\_\_\_

Data: \_\_\_\_/\_\_\_\_/\_\_\_\_ Hora: \_\_\_\_: \_\_\_\_