 **CRCPI**
CONSELHO REGIONAL DE CONTABILIDADE
DO PIAUÍ

Av. Pedro Freitas, 1000 - Vermelha - Teresina
Cep: 64013-000 - 08 005 370 / 0608
www.crcpi.org.br - crcpi@crcpi.org.br - 08 3221-7

FOLHA: 593
RUBRICA: 2

TERESINA 24-02-2025

Consulta certidão eletrônica:

DHP Nº PJ/2025/00001064 É VÁLIDA
Impressão : 24/02/2025
Validade : 25/05/2025

Profissional :
Nome : RAIMUNDO PEREIRA DE ALENCAR
Número Registro CRC : 83-003053/O - CONTADOR
CPF : 151.938.833-72
Finalidade : OUTRAS

Consultado em 24 de fevereiro de 2025.

Sair

©Sisware



CONSELHO REGIONAL DE CONTABILIDADE DO PIAUÍ

CERTIDÃO DE REGULARIDADE PROFISSIONAL

O CONSELHO REGIONAL DE CONTABILIDADE DO PIAUÍ CERTIFICA que o profissional identificado no presente documento encontra-se em situação REGULAR neste Regional, apto ao exercício da atividade contábil nesta data, de acordo com as suas prerrogativas profissionais, conforme estabelecido no art. 25 e 26 do Decreto-Lei n.º 9.295/46.

Informamos que a presente certidão não quita nem invalida quaisquer débitos ou infrações que, posteriormente, venham a ser apurados contra o titular deste registro, bem como não ateste a regularidade dos trabalhos técnicos elaborados pelo profissional da Contabilidade.



CONSELHO REGIONAL DE CONTABILIDADE - PI

Certidão n.º: PI/2025/0001065
Nome: RAMUNDO FERREIRA DE ALENCAR CPF: 151.938.883-72
CRC/UF n.º PI-103653/O Categoria: CONTADOR
Validade: 25/02/2025
Finalidade: LIVRO DIÁRIO

Confirme a existência deste documento na página www.crcpi.org.br, mediante número de controle a seguir:

CPF: 151.938.883-72 Controle: 2036.3291.3605.3919

 **CRCPI**
CONSELHO REGIONAL DE CONTABILIDADE
DO PIAUÍ

Av. Pedro Freitas, 1008 - Vitorália - Teresina
Cep: 64016-000 - RR: 999 176/0000
www.crcpi.org.br - crcpi@crcpi.org.br - 96 3221-7

FOLHA: 594
RUBRICA: N

TERESINA 24-02-2025

Consulta certidão eletrônica:

DHP Nº PI/2025/00001065 É VÁLIDA
Impressão : 24/02/2025
Validade : 25/05/2025

Profissional:

Nome : RAIPUNDO PEREIRA DE ALENCAR
Número Registro CRC : PI-003053/O - CONTADOR
CPF : 151.930.863-72
Finalidade : LIVRO DIÁRIO

Consultado em 24 de fevereiro de 2025.

Sair

 **CRCPI**
CENTRO REGIONAL DE CONTABILIDADE
PERNAMBUCO

Av. Pedro Freitas, 1008 - Mesquita - Teresina
Cep: 64016-000 + 99 669 170 / 0401
www.crcpi.org.br - crcpi@crcpi.org.br - 98 3224 71

FOLHA: 595
RUBRICA: ~

TERESINA 24-02-2025

Consulta certidão eletrônica:

DHP N° PI/2025/0001068 É VÁLIDA
Impressão : 24/02/2025
Validade : 25/05/2025

Profissional:
Nome : RAIFUDDO PEREIRA DE ALENCAR
Número Registro CRC : PI-003053/O - CONTADOR
CPF : 151.938.983-72
Finalidade : RELATÓRIO DE AUDITORIA

Consultado em 24 de fevereiro de 2025.



SERVIÇOS ONLINE



ACESSO PÚBLICO \ CONFIRMAÇÃO DE VERACIDADE

Certificação Digital de Documento Emitido

Dados do documento CERTIDÃO DE HABILITAÇÃO PROFISSIONAL

Número de Controle:	407732
Data de emissão:	24/02/2025 às 10:28:46
Validade:	25/05/2025
Número Registro:	PI-003053/O-0
Nome:	RAIMUNDO PEREIRA DE ALENCAR

[Voltar](#)

**CONSELHO REGIONAL DE CONTABILIDADE DO PIAUÍ****CERTIDÃO DE REGULARIDADE PROFISSIONAL**

O CONSELHO REGIONAL DE CONTABILIDADE DO PIAUÍ CERTIFICA que o profissional identificado no presente documento encontra-se em situação REGULAR neste Regional, apto ao exercício da atividade contábil nesta data, de acordo com as suas prerrogativas profissionais, conforme estabelecido no art. 25 e 26 do Decreto-Lei n.º 9.295/46.

Informamos que a presente certidão não quita nem invalida quaisquer débitos ou infrações que, posteriormente, venham a ser apurados contra o titular deste registro, bem como não atesta a regularidade dos trabalhos técnicos elaborados pelo profissional da Contabilidade.

**CONSELHO REGIONAL DE CONTABILIDADE - PI**

Certidão n.º: PI2025/00081054
Nome: RAINUNDO PEREIRA DE ALENCAR CPF: 151.339.883-72
CRC/UF n.º PI-0395/10 Categoria: CONTADOR
Validade: 23/05/2025
Finalidade: OUTRAS

Confirme a existência deste documento na página www.crcpi.org.br, mediante número de controle a seguir:

CPF: 151.339.883-72 Controle: 7093.8662.8976.9290

**CONSELHO REGIONAL DE CONTABILIDADE DO PIAUÍ****CERTIDÃO DE REGULARIDADE PROFISSIONAL**

O **CONSELHO REGIONAL DE CONTABILIDADE DO PIAUÍ** CERTIFICA que o profissional identificado no presente documento encontra-se em situação **REGULAR** neste Regional, apto ao exercício da atividade contábil nesta data, de acordo com as suas prerrogativas profissionais, conforme estabelecido no art. 25 e 26 do Decreto-Lei n.º 9.295/46.

Informamos que a presente certidão não cuita nem invalida quaisquer débitos ou infrações que, posteriormente, venham a ser apurados contra o titular deste registro, bem como não atesta a regularidade dos trabalhos íconicos elaborados pelo profissional da Contabilidade.

**CONSELHO REGIONAL DE CONTABILIDADE - PI**

Certidão n.º: PI/202500001008
Nome: RAMUNDO PEREIRA DE ALENCAR CPF: 151.938.883-72
CRC/UF n.º PI-003953/O Categoria: CONTADOR
Validade: 21/02/2025
Finalidade: RELATORIO DE AUDITORIA

Confirme a existência deste documento na página www.crcpi.org.br, mediante número de controle a seguir:

CPF: 151.938.883-72 Controle: 6073.7328.7642.7956



Certificado de Avaliação da Conformidade

Conformity Assessment Certificate

Certificado N°: NCC 18.05427 Emissão/issue n°: 0

Data de emissão: **01/10/2018** Certificado de Conformidade válido somente acompanhado das páginas de 1 a 6
Issued date: Certificate valid only accompanied of pages 1 through 6

Data de validade <i>Validity date:</i>	N/A
Solicitante: <i>Applicant:</i>	JRD Brandão EIRELI Avenida São Francisco, N. 1920, 1º Andar, Tancredo Neves Teresina, PI CEP: 64.076-038 / CNPJ: 23.511.454/0001-22 Brasil

Produto / Serviço: **Processo de pintura em metalon, tubo de aço e chapa de aço, dos produtos das linhas de: móveis de aço, hospitalares, fogões industriais, bebedouros, móveis escolares, cadeiras e mesas da Modelo Móveis**
Product / Service:

Escopo: **Certificação voluntária**
Scope:

Aprovado para emissão em conformidade com as normas aplicáveis
Approved for issue in conformity with applicable standards

Digitally signed by WILSON MONTEIRO
BONATO JUNIOR, O4261009803

Wilson Bonato
Gerente Técnico
Technical Manager

Concedemos esta certificação voluntária como Organismo de Certificação.
We grant this voluntary certificate as a Certification Body.

1. Este certificado somente pode ser reproduzido com todas as folhas.
This certificate may only be reproduced in full.

Certificado emitido por:
Certificate issued by:

NCC Certificações do Brasil Ltda.
Rua Conceição, nº 233, CEP 13010-916
CNPJ nº 16.587.151/0001-28 – Campinas/SP
www.ncc.com.br



Detalhes de emissões do certificado:
Details of certificate issues:

Revisão	Certificado	Data de Revisão	Processo	Descrição
0	NCC 18.05427	01/10/2018	50041/18.1	Emissão inicial



Certificado de Avaliação da Conformidade

Conformity Assessment Certificate

Certificado Nº: NCC 18.05427 Emissão/issue nº.: 0

Data de emissão: **01/10/2018** Certificado de Conformidade válido somente acompanhado das páginas de 1 a 6
Issued date: 01/10/2018 Certificate valid only accompanied of pages 1 through 6

Fabricante: **JRD Brandão EIRELI**
 Avenida São Francisco, N. 1920, 1º Andar, Tancredo Neves
 Teresina, PI
 CEP: 64.076-038 / CNPJ: 23.511.454/0001-22
 Brasil

Este certificado é emitido como uma verificação que o produto / serviço foi avaliado e atendeu às normas relacionadas abaixo.
This certificate is issued as verification that the product / service was assessed and found to comply with the standards listed below.

NORMAS:

STANDARDS:

O produto / serviço e quaisquer variações aceitáveis para ele especificados na relação deste certificado e documentos mencionados, atendem às seguintes normas:

The product / service and any acceptable variations to it specified in the schedule of this certificate and the identified documents, was found to comply with following standards:

- Norma: NBR 8094:1983** Material metálico revestido e não revestido - Corrosão por exposição à névoa salina - Método de ensaio.
- Norma: NBR ISO 4628:2015** Tintas e vernizes — Avaliação da degradação de revestimento — Designação da quantidade e tamanho dos defeitos e da intensidade de mudanças uniformes na aparência - Parte 3: Avaliação do grau de enferrujamento
- Norma: NBR 5841:2015** Determinação do grau de empolamento de superfícies pintadas
- Norma: NBR 10443:2008** Tintas e vernizes - Determinação da espessura da película seca sobre superfícies rugosas - Método de ensaio
- Norma: NBR 11003:2009** Tintas – Determinação da aderência

Este certificado não indica conformidade com outros requisitos além daqueles expressamente incluídos nas normas relacionadas acima.
This certificate does not indicate compliance with requirements other than those expressly included in the standards above listed.

RELATÓRIOS DE ENSAIO E AVALIAÇÃO:

TEST AND ASSESSMENT REPORTS:

O produto / serviço relacionado passou com sucesso nas avaliações e ensaios registrados em:

The product / service listed have successfully met the examination and test requirements as recorded in:

Registro de avaliação da conformidade técnica (apresenta a verificação dos documentos utilizados para análise e as conclusões para a recomendação da certificação):

Technical conformity assessment register (presents the verification of the documents used for analysis and conclusions for the recommendation of certification):

BPM: 451258
 Processo: 50041/18.1

Relatório(s) de ensaio:

Test report(s):

Nº do relatório	Norma	Laboratório	Data de emissão
MOV/L-027.732/A/18	NBR 8094:1983 + NBR ISO 4628:2015 + NBR 5841:2015 + NBR 10443:2008 + NBR 11003:2009	Falcão Bauer – Centro Tecnológico de Controle de Qualidade	06/08/2018
MOV/L-027.731/A/18			06/08/2018
MOV/L-027.730/A/18			06/08/2018



Certificado de Avaliação da Conformidade

Conformity Assessment Certificate

Certificado Nº: NCC 18.05427 Emissão/issue nº.: 0

Data de emissão: **01/10/2018** Certificado de Conformidade válido somente acompanhado das páginas de 1 a 6
Issued date: 01/10/2018 Certificate valid only accompanied of pages 1 through 6

PRODUTO / SERVIÇO:

PRODUCT / SERVICE:

Produtos / serviços abrangidos por este certificado são como segue:
Products / services covered by this certificate are as follows:

Modelo	Metalon, aplicados nas linhas de Móveis Hospitalares, Móveis Escolares, Cadeiras e Mesas da Modelo Móveis	
Resistência à Corrosão por Exposição em Câmara de Névoa Salina		
Tempo de exposição (horas)	Grau de empolamento conforme a Norma NBR 5841:2015	Grau de enferrujamento conforme a norma NBR ISO 4628-3:2015
300	d0 / t0 = Isento de bolhas	Ri 0 = 0% de área enferrujada
Identificação da tinta ou sistema de pintura		
tinta pó híbrida (epóxi e poliéster) 70/30. Sistema de pintura eletrostático com polimerização em estufa.		
Identificação do substrato		
Metálico		
Identificação da preparação superficial do substrato		
Preparação superficial do substrato por meio desengraxe, ativação, fosfatização com zinco e passivação, com deposição de camada de zinco sobre o substrato		
Método utilizado para determinação da espessura do revestimento		
B		
Condições ambientais		
Temperatura do ambiente durante o ensaio	21,9 °C	
Umidade do ambiente durante o ensaio	66,0 %	
Determinação da Espessura da Tinta		
Espessura da Camada Média (µm):	31	
Menor valor encontrado que foi desprezado no cálculo da média (µm):	14	
Maior valor encontrado que foi desprezado no cálculo da média (µm):	53	
Fator de redução da espessura estabelecido pela norma NBR 10443 (µm):	25	
Aderência da Tinta		
Temperatura do ambiente durante a realização do ensaio	22,1 °C	
Umidade do ambiente durante a realização do ensaio	57,6 %	
Tempo de aplicação da fita	90 s	
Destacamento na região 1	0 mm	
Classificação	Gr 0	
Destacamento na região 2	0 mm	
Classificação	Gr 0	
Modelo	Tubo de aço, aplicados nas linhas de Móveis Hospitalares, Móveis Escolares, Cadeiras e Mesas da Modelo Móveis	
Resistência à Corrosão por Exposição em Câmara de Névoa Salina		



Certificado de Avaliação da Conformidade

Conformity Assessment Certificate

Certificado Nº: NCC 18.05427 Emissão/issue nº.: 0

Data de emissão: **01/10/2018** Certificado de Conformidade válido somente acompanhado das páginas de 1 a 6
Issued date: 01/10/2018 Certificate valid only accompanied of pages 1 through 6

Tempo de exposição (horas)	Grau de empolamento conforme a Norma NBR 5841:2015	Grau de enferrujamento conforme a norma NBR ISO 4628-3:2015
300	d0 / t0 = Isento de bolhas	RI 0 = 0% de área enferrujada

Identificação da tinta ou sistema de pintura

tinta pó híbrida (epóxi e poliéster) 70/30. Sistema de pintura eletrostático com polimerização em estufa.

Identificação do substrato

Metálico

Identificação da preparação superficial do substrato

Preparação superficial do substrato por meio desengraxe, ativação, fosfatização com zinco e passivação, com deposição de camada de zinco sobre o substrato

Método utilizado para determinação da espessura do revestimento

B

Condições ambientais

Temperatura do ambiente durante o ensaio	21,9 °C
Umidade do ambiente durante o ensaio	66,0 %

Determinação da Espessura da Tinta

Espessura da Camada Média (µm):	75
Menor valor encontrado que foi desprezado no cálculo da média (µm):	52
Maior valor encontrado que foi desprezado no cálculo da média (µm):	99
Fator de redução da espessura estabelecido pela norma NBR 10443 (µm):	25

Aderência da Tinta

Temperatura do ambiente durante a realização do ensaio	22,1 °C
Umidade do ambiente durante a realização do ensaio	57,6 %
Tempo de aplicação da fita	90 s
Destacamento na região 1	0 mm
Classificação	Y0
Destacamento na região 2	0 mm
Classificação	X0

Modelo	Chapa de aço, aplicados nas linhas de Móveis Hospitalares, Móveis Escolares, Cadeiras e Mesas da Modelo Móveis
---------------	--

Resistência à Corrosão por Exposição em Câmara de Névoa Salina

Tempo de exposição (horas)	Grau de empolamento conforme a Norma NBR 5841:2015	Grau de enferrujamento conforme a norma NBR ISO 4628-3:2015
300	d0 / t0 = Isento de bolhas	RI 0 = 0% de área enferrujada

Identificação da tinta ou sistema de pintura

tinta pó híbrida (epóxi e poliéster) 70/30. Sistema de pintura eletrostático com polimerização em estufa.



Certificado de Avaliação da Conformidade

Conformity Assessment Certificate

Certificado Nº:
Certificate Nº:

NCC 18.05427

Emissão/issue nº: 0

Data de emissão:
Issued date:

01/10/2018

Certificado de Conformidade válido somente acompanhado das páginas de 1 a 6
Certificate valid only accompanied of pages 1 through 6

Identificação do substrato	
Metálico	
Identificação da preparação superficial do substrato	
Preparação superficial do substrato por meio desengraxe, ativação, fosfatização com zinco e passivação, com deposição de camada de zinco sobre o substrato.	
Método utilizado para determinação da espessura do revestimento	
B	
Condições ambientais	
Temperatura do ambiente durante o ensaio	21,9 °C
Umidade do ambiente durante o ensaio	66,0 %
Determinação da Espessura da Tinta	
Espessura da Camada Média (µm):	16
Menor valor encontrado que foi desprezado no cálculo da média (µm):	-3
Maior valor encontrado que foi desprezado no cálculo da média (µm):	37
Fator de redução da espessura estabelecido pela norma NBR 10443 (µm):	25
Aderência da Tinta	
Temperatura do ambiente durante a realização do ensaio	22,1 °C
Umidade do ambiente durante a realização do ensaio	57,6 %
Tempo de aplicação da fita	90 s
Destacamento na região 1	0 mm
Classificação	Gr 0
Destacamento na região 2	0 mm
Classificação	Gr 0

Características técnicas:

Vide Tabelas no campo "PRODUTO / SERVIÇO:"

Outras especificações:

Processo de Pintura / Metalon, Tubo de aço e Chapa de aço, aplicados nas linhas de Móveis Hospitalares, Móveis Escolares, Cadeiras e Mesas da Modelo Móveis

Acessórios:

N/A

CONDIÇÕES DE CERTIFICAÇÃO:**CONDITIONS OF CERTIFICATION:**

Modelo 1a: Ensaio de tipo. Fornece uma comprovação de conformidade de um item, em um dado momento. É uma operação de ensaio, única no seu gênero, efetuada de uma única vez, limitando aí os seus efeitos. Não é uma avaliação da conformidade tratada sistemicamente.

Model 1a: Type test. It provides compliance of an item, at a given time. It is a test operation, unique in its genre, performed at a single time, limiting its effects. It is not a conformity evaluation handled systematically.



Certificado de Avaliação da Conformidade

Conformity Assessment Certificate

Certificado Nº: NCC 18.05427 Emissão/issue nº.: 0

Data de emissão: **01/10/2018** Certificado de Conformidade válido somente acompanhado das páginas de 1 a 6
Issued date: 01/10/2018 Certificate valid only accompanied of pages 1 through 6

Este Certificado é válido apenas para os produtos / serviços idênticos aos equipamentos / serviços efetivamente avaliados. Quaisquer modificações sem a prévia autorização da NCC, invalidarão este Certificado.

This certificate is valid only for the identical products / services to the products / services effectively assessed. This certificate is invalid if any modifications are performed without the prior consent of NCC.

O usuário tem responsabilidade de assegurar que o produto / serviço será instalado / utilizado em atendimento às instruções do fabricante / solicitante e às normas pertinentes.

The user is responsible for ensuring that the product / service it must be installed / use according the instructions of the manufacturer / applicant and the relevant standards.

DOCUMENTAÇÃO DESCRITIVA DO PRODUTO / SERVIÇO (CONFIDENCIAL):

DESCRIPTIVE DOCUMENTS OF THE PRODUCT / SERVICE (CONFIDENTIAL):

Documento <i>Document</i>	Revisão <i>Issue</i>
Instrução de Trabalho – Pintura	0

Documento <i>Document</i>	Revisão <i>Issue</i>
Procedimento para Pintura	0

Documento <i>Document</i>	Revisão <i>Issue</i>
Instrução de Trabalho – Tratamento de Superfícies	0



**ASSOCIAÇÃO
BRASILEIRA
DE NORMAS
TÉCNICAS**

ABNT
Av. Treze de Maio, 13 - 28º andar
20031-001 - Rio de Janeiro - RJ
Tel. + 55 21 3974-2300
Fax + 55 21 3974-2346
abnt@abnt.org.br
www.abnt.org.br

© ABNT 1983
Todos os direitos reservados

RUBRICA:

JUL 1983 | NBR 8094

Material metálico revestido e não revestido - Corrosão por exposição à névoa salina

Método de ensaio

Origem: ABNT - 1.09.01-003/1983
CB-01 - Comitê Brasileiro de Mineração e Metalurgia
CE-1.91.01 - Comissão de Estudo de Corrosão Atmosférica

Palavras-chave: Corrosão. Névoa salina. Ensaio acelerado | 3 páginas

1 Objetivo

1.1 Esta Norma prescreve o método para execução de ensaios de exposição à névoa salina, em materiais metálicos revestidos e não revestidos.

1.2 Esta Norma não especifica o tipo de corpo-de-prova a ser utilizado e o critério de avaliação dos resultados obtidos.

2 Documentos complementares

Na aplicação desta Norma é necessário consultar:

ASTM B 117 - Salt spray (fog) testing

ASTM D 1654 - Evaluation of painted or coated specimens subjected to corrosive environments

3 Aparelhagem

3.1 A aparelhagem é constituída por:

- a) câmara de ensaio com capacidade mínima de 0,4 m³;
- b) reservatório de solução;
- c) fonte de ar comprimido;
- d) bico(s) pulverizador(es);

e) suportes de corpos-de-prova;

f) dispositivo para aquecimento da câmara;

g) meios para o controle das condições de operação durante o período do ensaio.

Nota: Os detalhes na construção da aparelhagem são opcionais, devendo, no entanto, satisfazer às condições estabelecidas por esta Norma; as características de construção podem ser obtidas na ASTM B 117.

3.2 Todas as partes da aparelhagem que entram em contato com a névoa ou com a solução de ensaio devem ser fabricadas de um material que resista à ação corrosiva da solução ou da névoa, e que não interfira no processo de corrosão.

3.3 Na câmara utilizada para este ensaio não deve ser usada outra solução corrosiva, a não ser a especificada nesta Norma.

3.4 A parte superior da câmara deve ter formato adequado, de modo a não permitir que gotas de solução nela porventura acumuladas caiam sobre os corpos-de-prova em ensaio.

4 Execução do ensaio

4.1 Solução para ensaio

4.1.1 Solução aquosa de aproximadamente 5% de cloreto de sódio (NaCl), preparada pela dissolução de (50 ± 5) g de cloreto de sódio num volume de água que permita a

obtenção de 1 L de solução, à temperatura ambiente. O cloreto de sódio utilizado deve possuir teores de níquel e cobre individualmente inferiores a 0,001% e não conter mais do que 0,3% de impurezas totais.

4.1.1.1 Especial cuidado deve ser dado à composição química do sal, pois este, eventualmente, pode conter substâncias que atuam como inibidoras de corrosão.

4.1.1.2 A água utilizada para a preparação da solução deve ser destilada ou desmineralizada. A solução de ensaio deve ser filtrada, a fim de prevenir a obstrução dos bicos de pulverização, e deve ser pulverizada somente uma vez, não podendo ser reaproveitada.

4.1.2 O pH da solução de cloreto de sódio deve ser ajustado, de modo que a solução coletada após a pulverização a 35°C apresente um pH na faixa de 6,5 a 7,2, determinado a $(25 \pm 2)^\circ\text{C}$ (ver nota). Para o ajuste do pH, empregar solução diluída de ácido clorídrico (HCl) ou hidróxido de sódio (NaOH), de pureza analítica. O pH deve ser determinado eletrometricamente com eletrodo de vidro, colorimetricamente, utilizando como indicador azul-de-bromotimol, ou por meio de papel de pH de faixa estreita que permita leitura de 0,2 ou 0,3 unidade de pH.

Nota: Como a temperatura afeta o pH de soluções salinas preparadas com água saturada com dióxido de carbono à temperatura ambiente, deve-se fazer o ajuste do pH, utilizando-se um dos métodos seguintes:

- a) quando o pH de uma solução salina é ajustado à temperatura ambiente e pulverizado a 35°C o pH da solução coletada é maior que o da solução original, devido à perda de dióxido de carbono à temperatura mais elevada. Para evitar isto, tomar cerca de 50 mL da solução preparada à temperatura ambiente, ferver moderadamente por 30 s, resfriar e determinar o pH. Quando o pH da solução é ajustado por este processo, de 6,5 a 7,2, o pH da solução pulverizada, coletada a 35°C, fica dentro desta faixa;
- b) aquecer a solução salina à ebulição e em seguida resfriá-la até 35°C ou aquecer mantendo-a a 35°C por aproximadamente 48 h antes do ajuste do pH;
- c) aquecer a água a ser utilizada no preparo da solução a 35°C ou acima desta temperatura, a fim de eliminar o dióxido de carbono e em seguida ajustar o pH.

4.2 Requisitos do ar comprimido

4.2.1 O ar comprimido utilizado para a formação da névoa salina deve estar isento de óleo e impurezas e deve ser mantido a um valor constante de pressão entre 70 kPa (0,7 kgf/cm²) e 170 kPa (1,7 kgf/cm²), com uma flutuação máxima de 0,7 kPa (0,007 kgf/cm²). Esta flutuação pode ser controlada através de válvula reguladora de pressão.

4.2.2 A limpeza do ar comprimido pode ser realizada, fazendo-o passar por separadores convencionais de óleo e de líquidos ou por materiais de limpeza adequados asbestos, alumina ativada ou carvão ativado.

4.3 Corpos-de-prova

4.3.1 Forma, tamanho e número

Os corpos-de-prova a serem utilizados, bem como os critérios para avaliação dos resultados, devem ser definidos por normas específicas para o material em estudo.

4.3.2 Preparação dos corpos-de-prova

4.3.2.1 Corpos-de-prova metálicos ou com revestimentos metálicos devem ser limpos adequadamente. O método de limpeza é opcional, dependendo da natureza da superfície e dos contaminantes presentes. Qualquer que seja o método utilizado, não deve comprometer a avaliação dos resultados.

4.3.2.2 A preparação dos corpos-de-prova, para avaliação de revestimentos orgânicos, inorgânicos e de conversão química, deve obedecer a normas específicas para o material em ensaio ou ser definida entre fabricante e usuário.

4.3.2.3 Dependendo de acordo entre fabricante e usuário, pode ser efetuado preparo específico de corpos-de-prova.

4.3.2.4 A fim de se avaliar o desenvolvimento da corrosão dos corpos-de-prova pintados ou com revestimentos não metálicos, deve ser feito um entalhe que exponha o metal-base. A dimensão, a localização e as características do entalhe devem estar de acordo com a ASTM D 1654.

4.3.2.5 As bordas expostas após o corte dos materiais revestidos, bem como as áreas contendo marcas de identificação, orifícios ou em contato com suportes, devem ser protegidas com um revestimento que resista às condições do ensaio, como, por exemplo, cera de abelha ou parafina.

4.3.2.6 Corpos-de-prova de controle devem ser armazenados durante todo o período de ensaio em dessecadores ou sacos de polietileno, contendo sílica-gel para manter a umidade relativa inferior a 50%, a fim de evitar o início de corrosão ou seu posterior desenvolvimento.

4.3.2.7 O número de corpos-de-prova, em cada avaliação, não deve ser inferior a três. O número de corpos-de-prova de controle deve ser no mínimo um.

4.3.3 Disposição dos corpos-de-prova

4.3.3.1 Os corpos-de-prova devem ser colocados somente na zona da câmara de ensaio, onde o meio corrosivo satisfaça a todos os parâmetros especificados para as condições da câmara, obedecendo aos seguintes requisitos:

- a) os corpos-de-prova planos devem ser colocados em ângulo de 15° a 30° com a vertical, desde que não haja especificações em contrário;

- no caso de peças com formas complexas, esse posicionamento depende da região a ser avaliada. A superfície predominante do corpo-de-prova deve ficar preferencialmente paralela ao fluxo horizontal da névoa, para evitar o impacto direto desta sobre a superfície;

- b) os corpos-de-prova não devem entrar em contato entre si, nem com qualquer outro material, metálico ou não, capaz de modificar as condições de corrosão do corpo-de-prova;
- c) cada corpo-de-prova deve ser colocado na câmara, de forma a permitir o livre acesso da névoa a todos os outros em ensaio;
- d) a solução de ensaio escoada de um corpo-de-prova não deve gotejar sobre os outros;
- e) a área de contato entre o corpo-de-prova e seu suporte deve ser a menor possível.

4.4 Condições de ensaio

4.4.1 Temperatura

A zona de exposição da câmara de ensaio deve ser mantida a uma temperatura de $(35 \pm 2)^\circ\text{C}$. A temperatura deve ser observada com frequência para que todas as suas oscilações sejam notadas.

4.4.2 Quantidade e distribuição da névoa

4.4.2.1 Para comprovação da distribuição uniforme da névoa na parte utilizável da câmara de ensaio, dois recipientes de coleta devem ser dispostos de forma que gotas da solução de ensaio, provenientes dos corpos-de-prova ou de outras partes da câmara não sejam por eles coletadas. Os coletores devem ser colocados na proximidade dos corpos-de-prova, de modo que um se encontre o mais perto possível de um dos bicos pulverizadores e o outro o mais afastado possível de todos os bicos.

4.4.2.2 A quantidade de solução a pulverizar na câmara de ensaio deve ser ajustada de modo que para uma área de coleta de aproximadamente 80 cm^2 sejam recolhidos em cada coletor 1,0 mL a 2,0 mL de solução por hora, num período de no mínimo 16 h. Recipientes de coleta convenientes são, por exemplo, cristalizadores ou funis de vidro com diâmetro de 10 cm e área aproximadamente igual a 80 cm^2 , adaptáveis por meio de rolhas e cilindros graduados.

4.4.2.3 A concentração de cloreto de sódio na solução recolhida deve ser de $(5 \pm 1)\%$, com pH entre 6,5 a 7,2. A concentração de cloreto de sódio pode ser determinada por métodos analíticos ou por meio de um densímetro. Neste caso, uma solução de 1,0255 a 1,0400 (a 25°C) satisfaz as condições exigidas.

4.4.2.4 Os bicos pulverizadores devem ser posicionados de forma que nenhum dos fluxos de névoa atinja diretamente os corpos-de-prova.

4.5 Duração do ensaio

4.5.1 A duração do ensaio é estabelecida por especificação ou acordo entre as partes interessadas.

4.5.2 O início de ensaio deve ser contado a partir do momento em que sejam obtidas todas as condições de operação.

4.5.3 Períodos curtos de interrupção do ensaio, necessários para a inspeção, rearranjo ou remoção de corpos-de-prova, bem como para suprimento da solução e outros ajustes, devem ser computados na duração do ensaio. As operações devem ser programadas de forma que essas interrupções sejam reduzidas ao mínimo.

4.6 Limpeza dos corpos-de-prova

Não havendo norma específica para o material ensaiado, os corpos-de-prova devem ser limpos após o ensaio, removendo-os da câmara de ensaio cuidadosamente, lavando-os em seguida em água corrente à temperatura inferior a 40°C , a fim de eliminar os depósitos de sal da superfície. Por último secar imediatamente.

4.7 Relatório

No relatório de ensaio devem constar:

- a) objetivo do ensaio;
- b) método de ensaio;
- c) descrição do corpo-de-prova, indicando a composição química, a forma e suas dimensões, o tipo de revestimento e sua espessura, etc.;
- d) método de limpeza utilizado antes e após o ensaio;
- e) período de exposição;
- f) interrupções do ensaio, motivos e duração;
- g) resultados de todas as avaliações;
- h) outros dados julgados relevantes.

5 Resultados

Imediatamente após a secagem dos corpos-de-prova, deve ser efetuada uma cuidadosa avaliação quanto à extensão da corrosão e de outras falhas, conforme estabelecido pelas especificações apropriadas.

CERTIFICADO DE GARANTIA

- 1 - A **J R D Brandão - MODELO MÓVEIS** garante ao consumidor deste produto, contra qualquer defeito de matéria prima e montagem que o mesmo apresentar no prazo de **01 ano**, (sendo 03 meses do prazo legal e 09 meses como cortesia da Modelo Móveis), e que impeçam o seu funcionamento de acordo com as especificações e características anunciadas, mediante apresentação de Nota fiscal, conforme os termos da lei 8.078 de 11/09/1990.
- 2 - O prazo de garantia inicia-se a partir da data efetiva da entrega da Nota Fiscal, obrigando-se o consumidor a apresentar nota fiscal de venda, a data da entrega do produto deste Certificado e o manual de Instruções, no caso em que necessite de algum atendimento especializado.
- 3 - Os reparos que se fizerem necessários em nossos produtos, deverão ser efetuados pela nossa assistência técnica autorizada. Em localidades fora do perímetro urbano de Teresina - PI, o produto deverá ser enviado até a sede da empresa, com eventuais despesas de frete, seguro dentre outras por responsabilidade do consumidor.
- 4 - Dentro do período da garantia o produto entregue será totalmente revisado, mediante a apresentação da nota fiscal e o presente termo de garantia devidamente preenchido.
- 5 - Esta garantia não cobre defeitos causados por uso impróprio, quedas, agentes da natureza, instalações em desacordo com o Manual de Instruções, bem como o uso de serviços de terceiros não relacionados à nossa assistência Técnica Autorizada.
- 6 - Decorrido o prazo desta garantia, todos os custos de reparos, transportes, peças e mão de obra correrão por conta do usuário.

SAC - Serviço de Atendimento ao Cliente

Fone: (86) 3235-7479 / 981214858

E-mail: assistenciamodelomoveis@gmail.com

Modelo Móveis - JRD Brandão Ltda

CNPJ: 23.511.454/0001-22

Av. São Francisco, 1800. Tancredo Neves

Teresina - PI * CEP: 64075-520

www.modelomoveis.com

Voltar

Imprimir

**Certificado de Regularidade
do FGTS - CRF**

Inscrição: 23.511.454/0002-03
Razão Social: J R D BRANDAO
Endereço: AV SAO FRANCISCO 1920 / TANCREDO NEVES / TERESINA / PI / 64076-038

A Caixa Econômica Federal, no uso da atribuição que lhe confere o Art. 7, da Lei 8.036, de 11 de maio de 1990, certifica que, nesta data, a empresa acima identificada encontra-se em situação regular perante o Fundo de Garantia do Tempo de Serviço - FGTS.

O presente Certificado não servirá de prova contra cobrança de quaisquer débitos referentes a contribuições e/ou encargos devidos, decorrentes das obrigações com o FGTS.

Validade: 25/02/2025 a 26/03/2025

Certificação Número: 2025022511341556436042

Informação obtida em 06/03/2025 10:55:17

A utilização deste Certificado para os fins previstos em Lei esta condicionada a verificação de autenticidade no site da Caixa:
www.caixa.gov.br

Histórico do Empregador

O Histórico do Empregador apresenta os registros dos CRF concedidos nos últimos 24 meses, conforme Manual de Orientações Regularidade do Empregador.

Inscrição: 23.511.454/0002-03
 Razão social: J R D BRANDAO

Data de Emissão/Leitura	Data de Validade	Número do CRF
25/02/2025	25/02/2025 a 26/03/2025	2025022511341556436042
06/02/2025	06/02/2025 a 07/03/2025	2025020618411556436094
18/01/2025	18/01/2025 a 16/02/2025	2025011802241556436051
30/12/2024	30/12/2024 a 28/01/2025	2024123001371556436088
11/12/2024	11/12/2024 a 09/01/2025	2024121101371556436051
22/11/2024	22/11/2024 a 21/12/2024	2024112201551556436097
03/11/2024	03/11/2024 a 02/12/2024	2024110301101556436069
15/10/2024	15/10/2024 a 13/11/2024	2024101502291556436030
26/09/2024	26/09/2024 a 25/10/2024	2024092605561556436003
07/09/2024	07/09/2024 a 06/10/2024	2024090701061556436067
19/08/2024	19/08/2024 a 17/09/2024	2024081908161556436086
31/07/2024	31/07/2024 a 29/08/2024	2024073101511556436006
12/07/2024	12/07/2024 a 10/08/2024	2024071218521556436055
23/06/2024	23/06/2024 a 22/07/2024	2024062300461556436003
04/06/2024	04/06/2024 a 03/07/2024	2024060401241556436026
16/05/2024	16/05/2024 a 14/06/2024	2024051604001556436045
27/04/2024	27/04/2024 a 26/05/2024	2024042701060963695434
08/04/2024	08/04/2024 a 07/05/2024	2024040818410279249037
20/03/2024	20/03/2024 a 18/04/2024	2024032018521214632410
01/03/2024	01/03/2024 a 30/03/2024	2024030118380430635724
11/02/2024	11/02/2024 a 11/03/2024	2024021100485281937716
23/01/2024	23/01/2024 a 21/02/2024	2024012318473729313881
04/01/2024	04/01/2024 a 02/02/2024	2024010401315877559929
16/12/2023	16/12/2023 a 14/01/2024	2023121600594434363805
27/11/2023	27/11/2023 a 26/12/2023	2023112707141448977075
08/11/2023	08/11/2023 a 07/12/2023	2023110805345154933499
20/10/2023	20/10/2023 a 18/11/2023	2023102005475855934150
01/10/2023	01/10/2023 a 30/10/2023	2023100100451369022748
12/09/2023	12/09/2023 a 11/10/2023	2023091208465926747820
24/08/2023	24/08/2023 a 22/09/2023	2023082406024977059179
05/08/2023	05/08/2023 a 03/09/2023	2023080501085118202988
17/07/2023	17/07/2023 a 15/08/2023	2023071704290460072603
28/06/2023	28/06/2023 a 27/07/2023	2023062804022262620598
09/06/2023	09/06/2023 a 08/07/2023	2023060900583557638170
21/05/2023	21/05/2023 a 19/06/2023	2023052100500548337970
02/05/2023	02/05/2023 a 31/05/2023	2023050201000137280071
13/04/2023	13/04/2023 a 12/05/2023	2023041301033247014458
25/03/2023	25/03/2023 a 23/04/2023	2023032500581590586603

Resultado da consulta em 06/03/2025 10:55:29

Histórico do Empregador

O Histórico do Empregador apresenta os registros dos CRF concedidos nos últimos 24 meses, conforme Manual de Orientações Regularidade do Empregador.

Inscrição: 23.511.454/0002-03

Razão social: J R D BRANDAO

Data de Emissão/Leitura	Data de Validade	Número do CRF
25/02/2025	25/02/2025 a 26/03/2025	2025022511341556436042
06/02/2025	06/02/2025 a 07/03/2025	2025020618411556436094
18/01/2025	18/01/2025 a 16/02/2025	2025011802241556436051
30/12/2024	30/12/2024 a 28/01/2025	2024123001371556436088
11/12/2024	11/12/2024 a 09/01/2025	2024121101371556436051
22/11/2024	22/11/2024 a 21/12/2024	2024112201551556436097
03/11/2024	03/11/2024 a 02/12/2024	2024110301101556436069
15/10/2024	15/10/2024 a 13/11/2024	2024101502291556436030
26/09/2024	26/09/2024 a 25/10/2024	2024092605561556436003
07/09/2024	07/09/2024 a 06/10/2024	2024090701061556436067
19/08/2024	19/08/2024 a 17/09/2024	2024081908161556436086
31/07/2024	31/07/2024 a 29/08/2024	2024073101511556436006
12/07/2024	12/07/2024 a 10/08/2024	2024071218521556436055
23/06/2024	23/06/2024 a 22/07/2024	2024062300461556436003
04/06/2024	04/06/2024 a 03/07/2024	2024060401241556436026
16/05/2024	16/05/2024 a 14/06/2024	2024051604001556436045
27/04/2024	27/04/2024 a 26/05/2024	2024042701060963695434
08/04/2024	08/04/2024 a 07/05/2024	2024040818410279249037
20/03/2024	20/03/2024 a 18/04/2024	2024032018521214632410
01/03/2024	01/03/2024 a 30/03/2024	2024030118380430635724
11/02/2024	11/02/2024 a 11/03/2024	2024021100465281937716
23/01/2024	23/01/2024 a 21/02/2024	2024012318473729313881
04/01/2024	04/01/2024 a 02/02/2024	2024010401315677559929
16/12/2023	16/12/2023 a 14/01/2024	2023121600594434383805
27/11/2023	27/11/2023 a 26/12/2023	2023112707141448977075
08/11/2023	08/11/2023 a 07/12/2023	2023110805345154933499
20/10/2023	20/10/2023 a 18/11/2023	2023102005475855934150
01/10/2023	01/10/2023 a 30/10/2023	2023100100451369022748
12/09/2023	12/09/2023 a 11/10/2023	2023091208465926747820
24/08/2023	24/08/2023 a 22/09/2023	2023082406024977059179
05/08/2023	05/08/2023 a 03/09/2023	2023080501085118202988
17/07/2023	17/07/2023 a 15/08/2023	2023071704290460072603
28/06/2023	28/06/2023 a 27/07/2023	2023062804022262620598
09/06/2023	09/06/2023 a 08/07/2023	2023060900583557638170
21/05/2023	21/05/2023 a 19/06/2023	2023052100500548337970
02/05/2023	02/05/2023 a 31/05/2023	2023050201000137280071
13/04/2023	13/04/2023 a 12/05/2023	2023041301033247014458
25/03/2023	25/03/2023 a 23/04/2023	2023032500581590586603

Resultado da consulta em 06/03/2025 10:55:29

IMAGENS DA EMPRESA



J.R.D. BRANDÃO

Teresina - Piauí - Av. São Francisco - B. Tenredo Neves, 1920 - CEP 64.075-620

Fones: (86) 3235-3479 / 3237-0864 - Email: modelomoveis@gmail.com

CNPJ 23.511.454/0002-03 - Insc. Est. 19.540.193-0

CNPJ 23.511.454/0001-22 - Insc. Est. 19.462.342-4

modelomoveis.com



LOCALIZAÇÃO

Google Maps Modelo Móveis

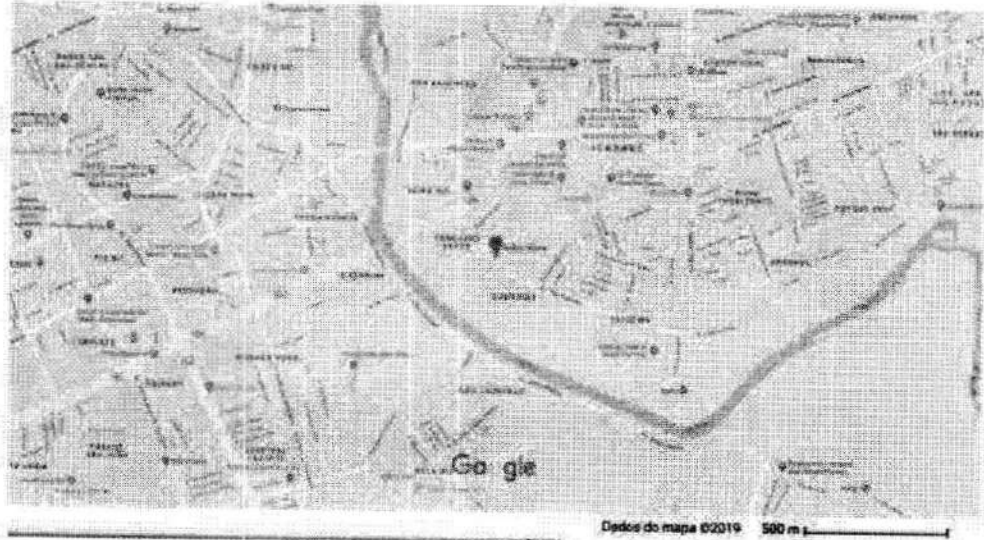

Modelo Móveis

4.7 ★★★★★ (6)

Fabricante



Notas



Salvar



Próximo



Enviar para smartphone



Compartilhe



Av. São Francisco, 1920 - Colorado, Teresina - PI, 64076-038



V6MJ+J9 Teresina, PI



modelomoveis.com



(86) 3235-7479

J.R.D. BRANDÃO

Teresina - Piauí - Av. São Francisco - B. Tenredo Neves, 1920 - CEP 64.075-520

Fones: (86) 3235-7479 / 3237-0864 - Email: modelomoveispi@gmail.com

CNPJ 23.511.454/0002-03 - Insc. Est. 19.540.193-0

CNPJ 23.511.454/0001-22 - Insc. Est. 19.462.342-4

modelomoveis.com

FACHADA

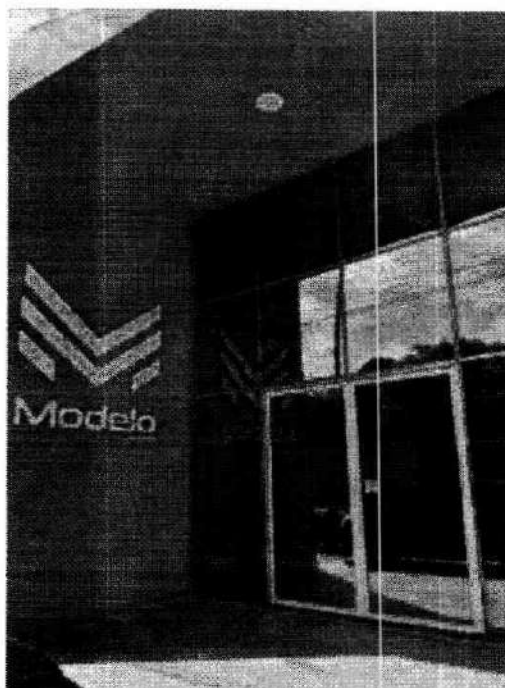

J.R.D. BRANDÃO

Teresina - Piauí - Av. São Francisco - B. Tancredo Neves, 1920 - CEP 64.075-520

Fones: (06) 3235 7479 / 3237-0864 - Email: modelomoveispi@gmail.com

CNPJ 13.511.454/002-03 - Insc. Est. 19.540.193-0

CNPJ 13.511.454/001-22 - Insc. Est. 19.462.342-4

modelomoveis.com



RECEPÇÃO

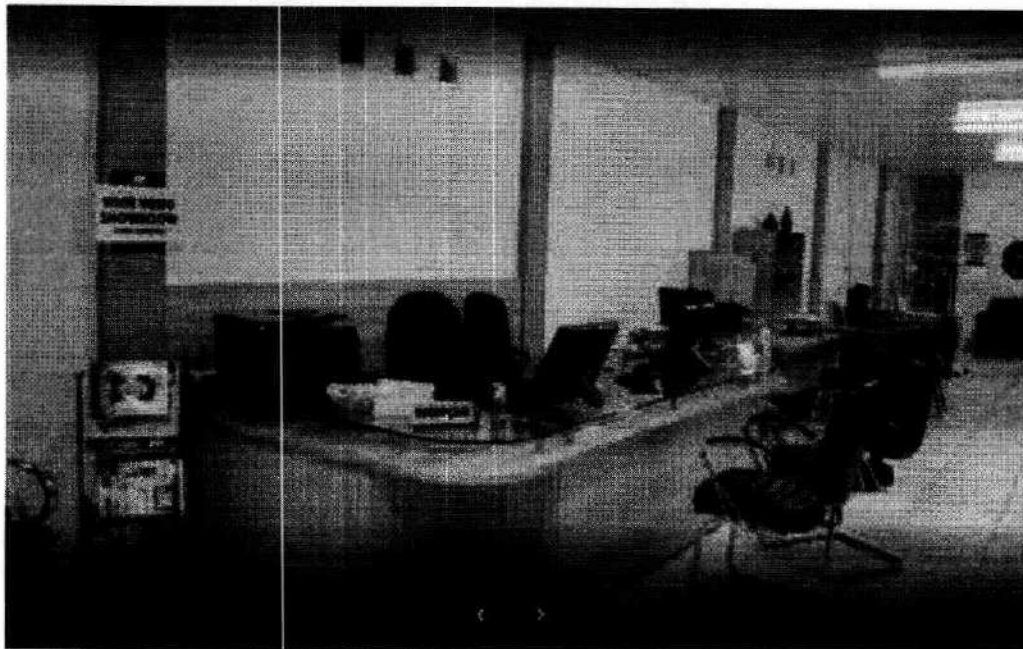

J.R.D. BRANDÃO

Teresina - Piauí - Rtv. São Francisco - B. Tancredo Neves, 1920 - CEP 64.075-520

Fones: (86) 3233-7479/3237-0864 - Email: modelomoveispi@gmail.com

CNPJ: 23.511.454/0002-03 - Insc. Est. 19.540.193-0

CNPJ: 23.511.454/0001-22 - Insc. Est. 19.462.342-4

modelomoveis.com

SETORES

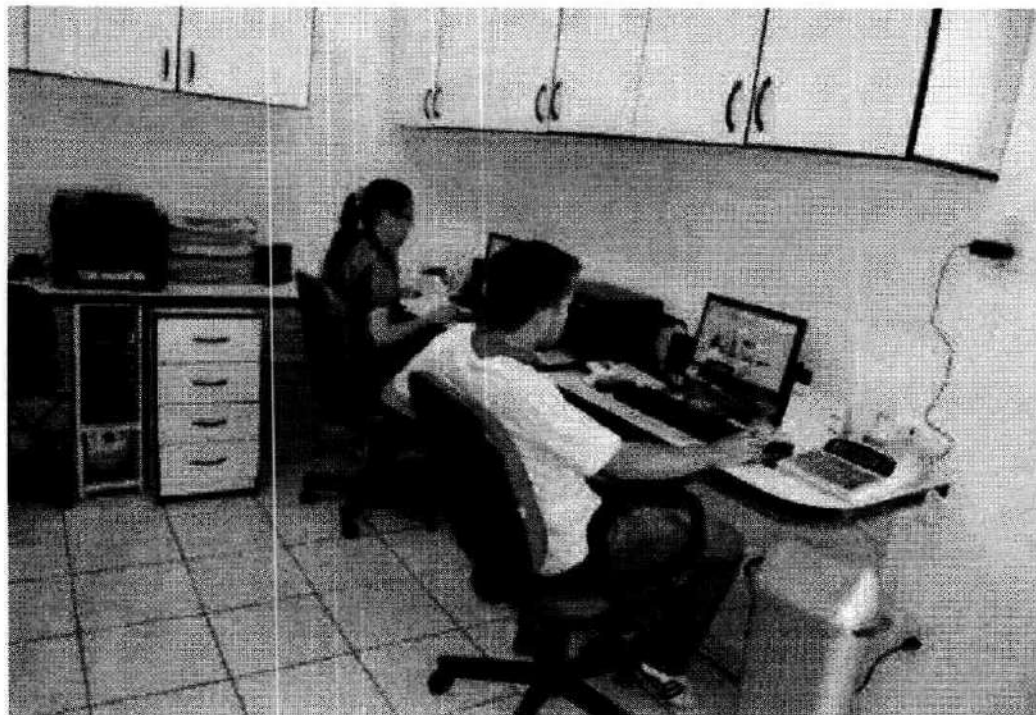

J.R.D. BRANDÃO

Teresina-Piauí - Av. São Francisco - B. Tancredo Neves, 1920 - CEP 64.075-520

Fones: (86) 3235-7479/3237-0864 - Email: modelomoveispi@gmail.com

CNPJ: 23.511.454/0002-03 - Insc. Est. 19.540.193-0

CNPJ: 23.511.454/0001-22 - Insc. Est. 19.462.342-8

modelomoveis.com

RELAÇÃO DE MAQUINÁRIO:

1. Estação de tratamento e fosfatização pré-pintura

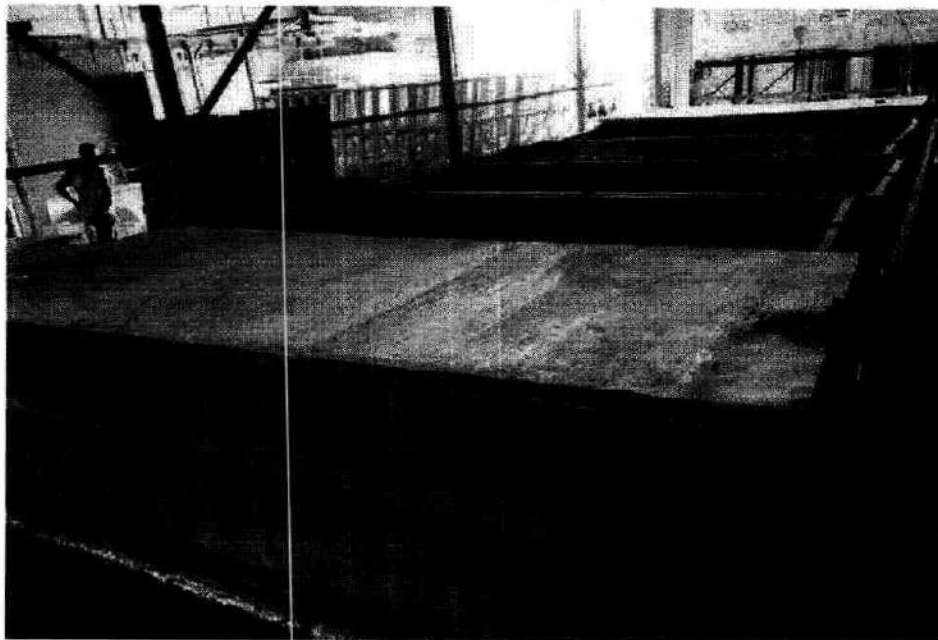

2. Setor de Corte (chapa)



J.R.D. BRANDÃO

Teresina - Piauí - Av. São Francisco - B. Tancredo Neves, 1920 - CEP 64.075-520

Fones: (86) 3235-7479 / 3237-0864 - Email: modelomoveispi@gmail.com

CNPJ 23.511.454/0002-03 - Insc. Est. 19.540.193-0

CNPJ 23.511.454/0001-22 - Insc. Est. 19.462.342-4

3. Punsionadeira

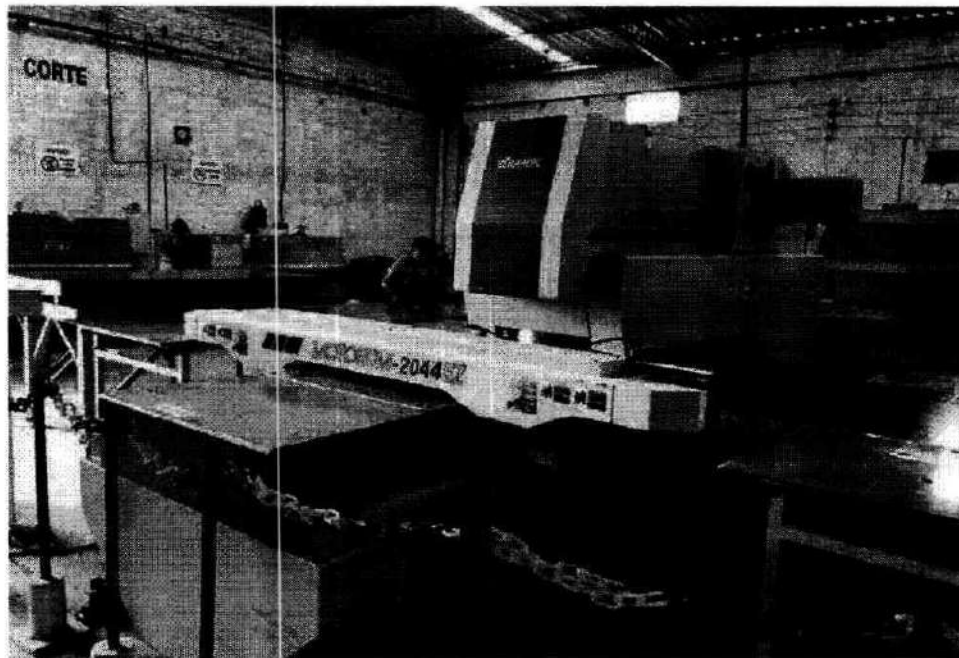

4. Máquina para corte tubular

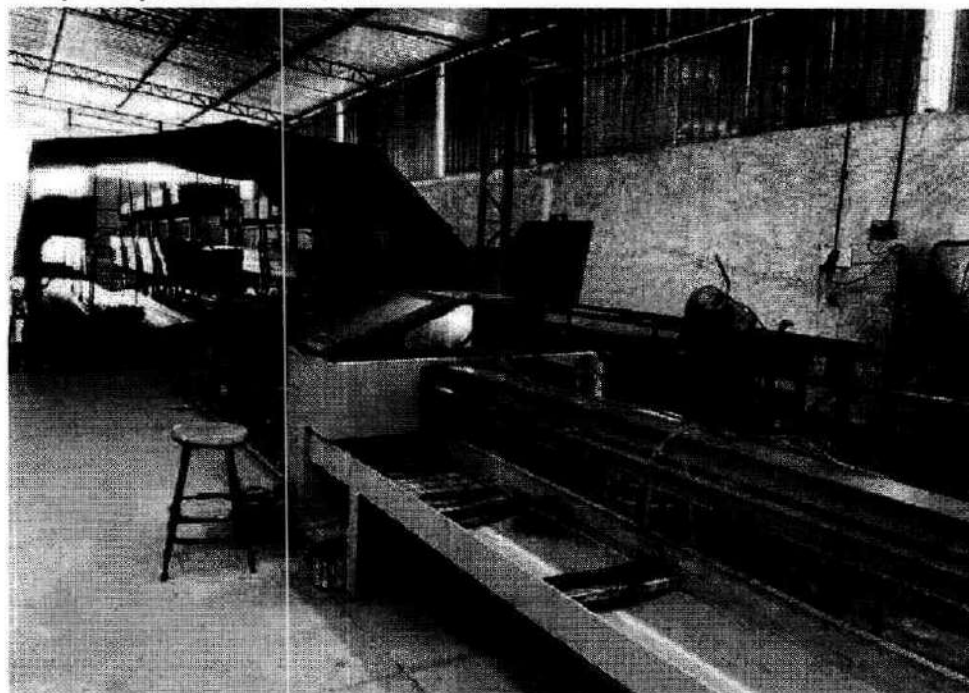

J.R.D. BRANDÃO

Teresina - Piauí - R. São Francisco - B. Tancredo Neves, 1920 - CEP 64.075-520

Fones: (86) 3235-7479 / 3237-0864 - Email: modelomoveispi@gmail.com

CNPJ 23.511.454/0002-03 - Insc. Est. 19.540.193-0

CNPJ 23.511.454/0001-22 - Insc. Est. 19.462.342-4

modelomoveis.com

5. Prensas

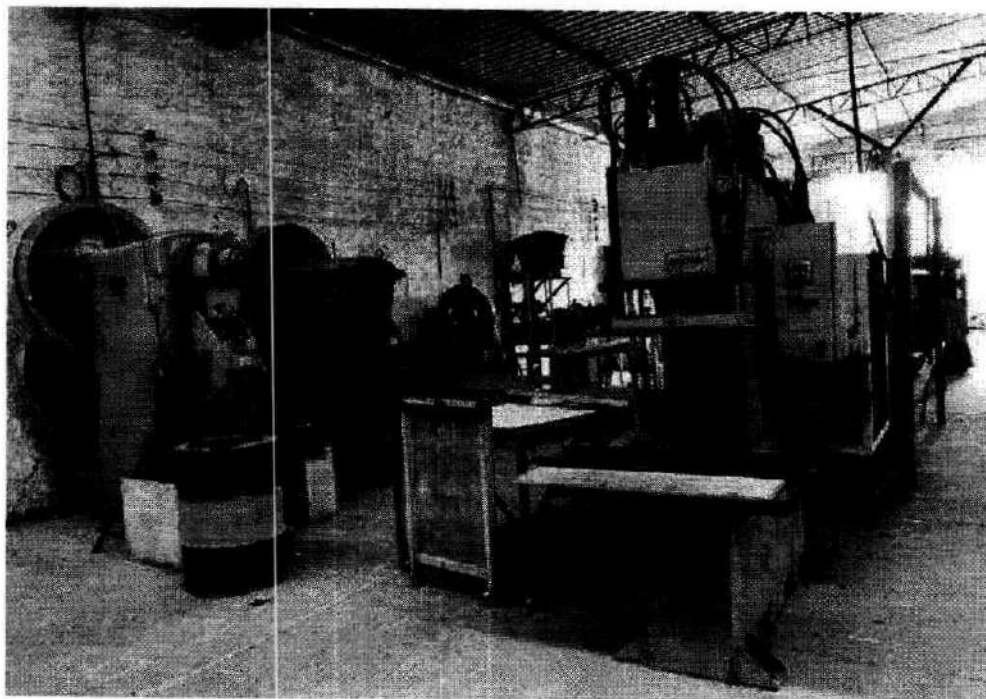

6. Coladeira de Bordas

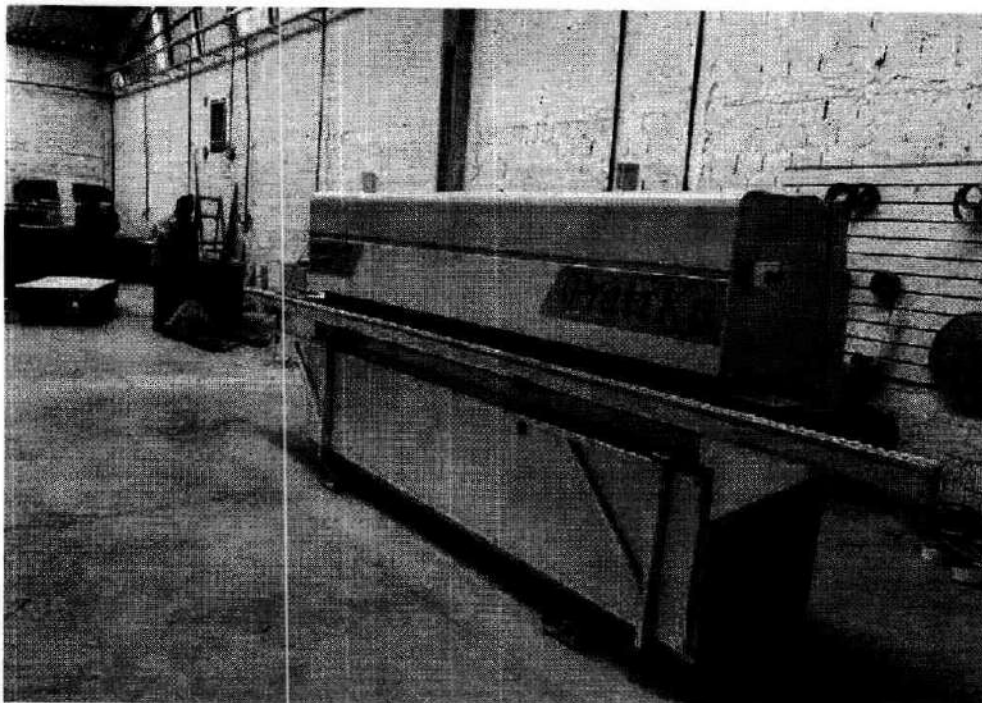

J.R.D. BRANDÃO

Teresina - Piauí - Av. São Francisco - B. Tancredo Neves, 1920 - CEP 64.075-520

Fones: (86) 3235-7479 / 3237-0864 - Email: modelomoveispi@gmail.com

CNPJ 23.511.454/0002-03 - Insc. Esc. 19.540.193-0

CNPJ 23.511.454/0001-22 - Insc. Esc. 19.462.342-4

modelomoveis.com

7. Setor de Solda



8. Setor de Dobras

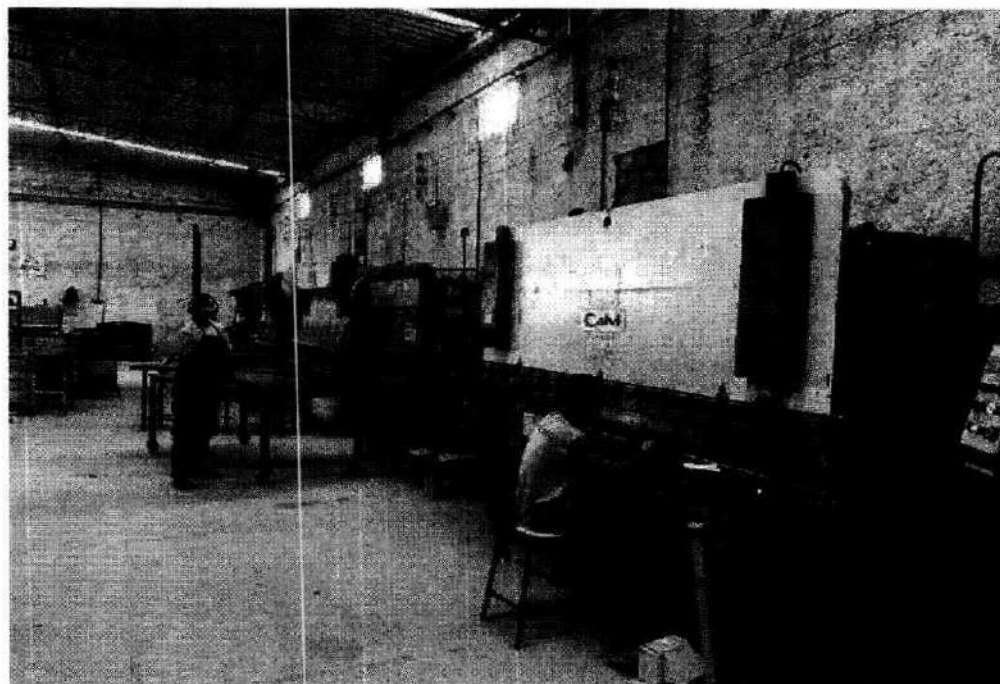

J.R.D. BRANDÃO

Teresina - Piauí - Av. São Francisco - B. Tancredo Neves, 1920 - CEP 64.075-520

Fones: (86) 3235-7479 / 3237-0864 - Email: modelomoveispi@gmail.com

CNPJ 23.511.454/0002-03 - Insc. Est. 19.540.193-0

CNPJ 23.511.454/0001-22 - Insc. Est. 19.462.342-4

modelomoveis.com

9. Tornearia / Ferramentaria

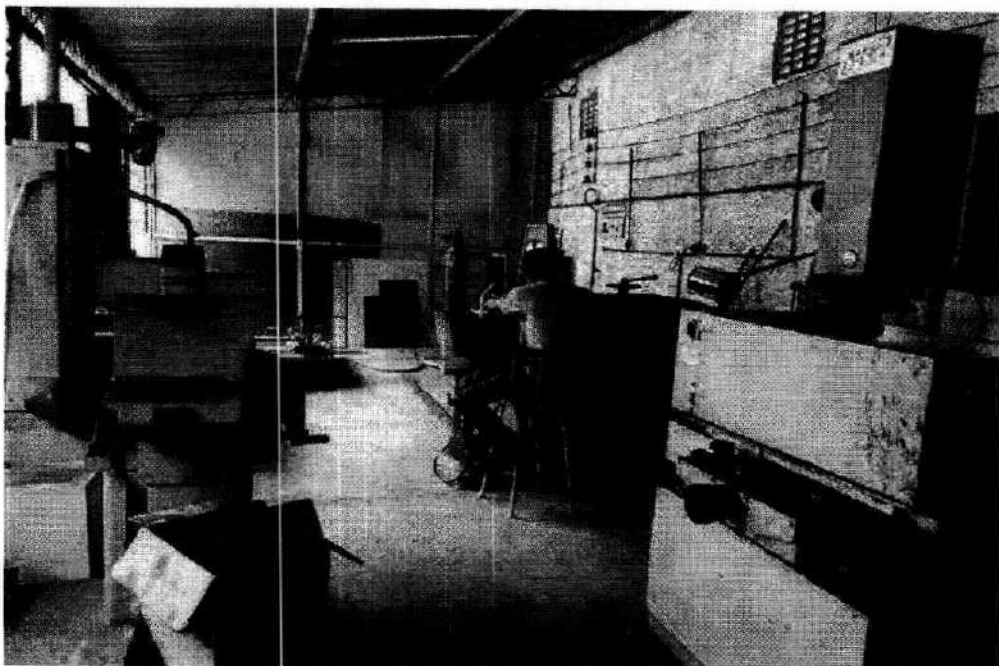
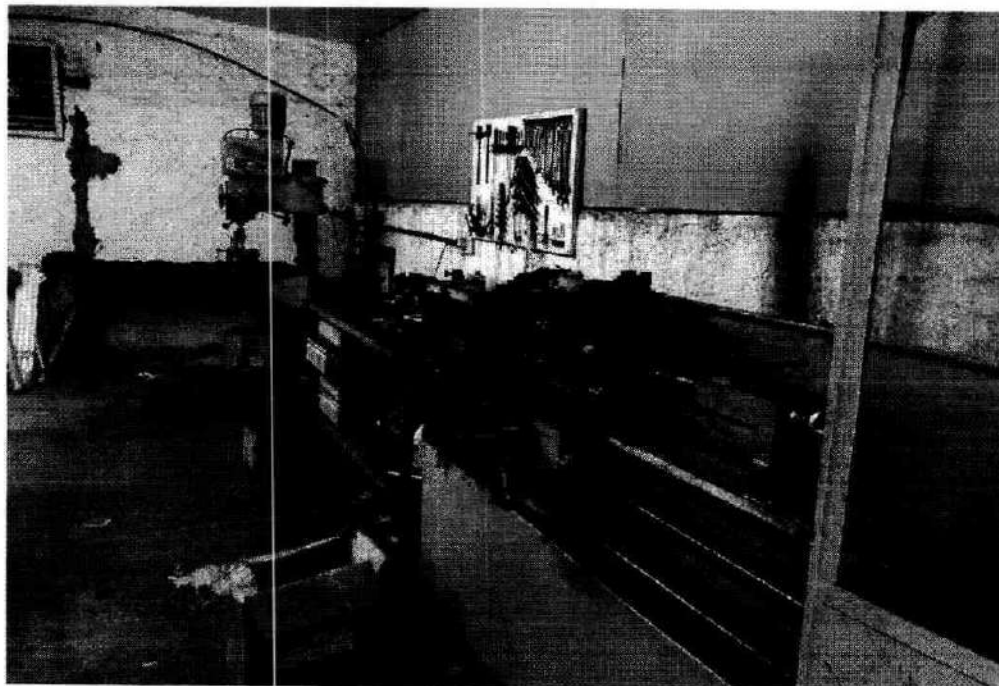

J.R.D. BRANDÃO

Teresina - Piauí - Av. São Francisco - B. Tancredo Neves, 1920 - CEP 64.075-520

Fones: (86) 3235-7479 / 3237-0864 - Email: modelomoveispt@gmail.com

CNPJ 23.511.454/0002-03 - Insc. Est. 19.540.193-0

CNPJ 23.511.454/0001-22 - Insc. Est. 19.462.342-4

modelomoveis.com

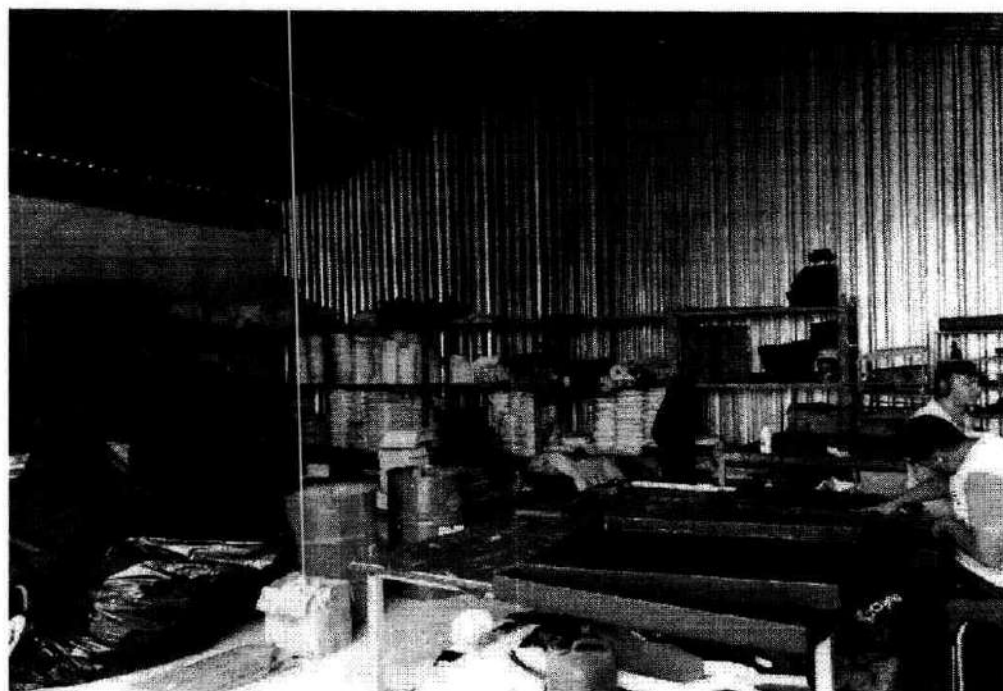
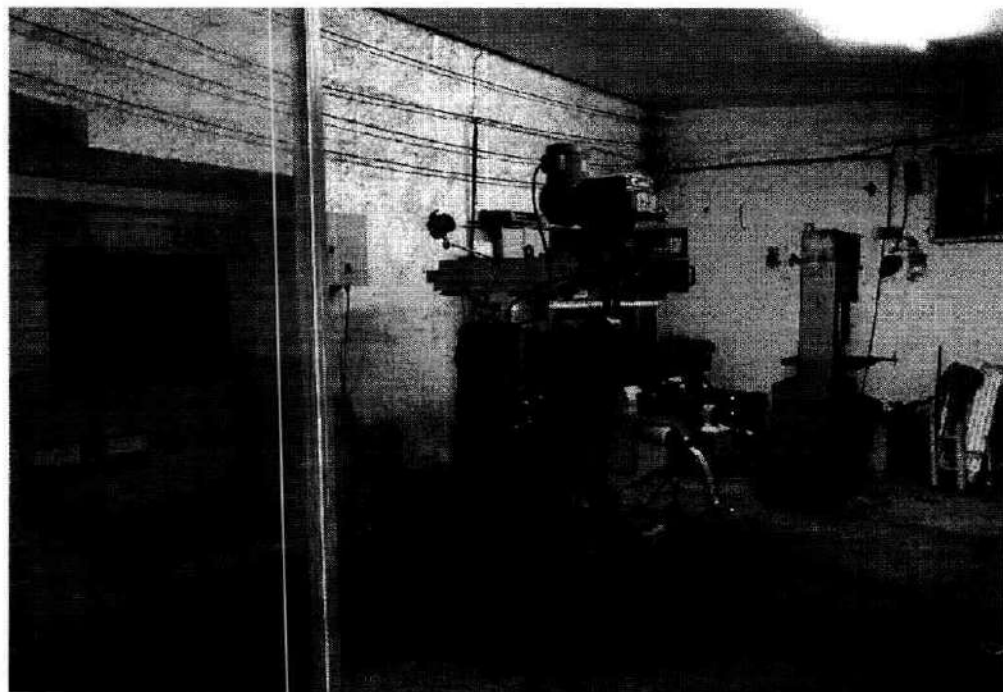

J.R.D. BRANDÃO

Teresina - Piauí - R. São Francisco - B. Tancredo Neves, 1920 - CEP 64.075-520

Fones: (86) 3235-7479 / 3237-0864 - Email: modelomoveispi@gmail.com

CNPJ 23.511.454/0002-03 - Insc. Est. 19.540.193-0

CNPJ 23.511.454/0001-22 - Insc. Est. 19.462.342-1

10. CNC Halter para móveis modulados

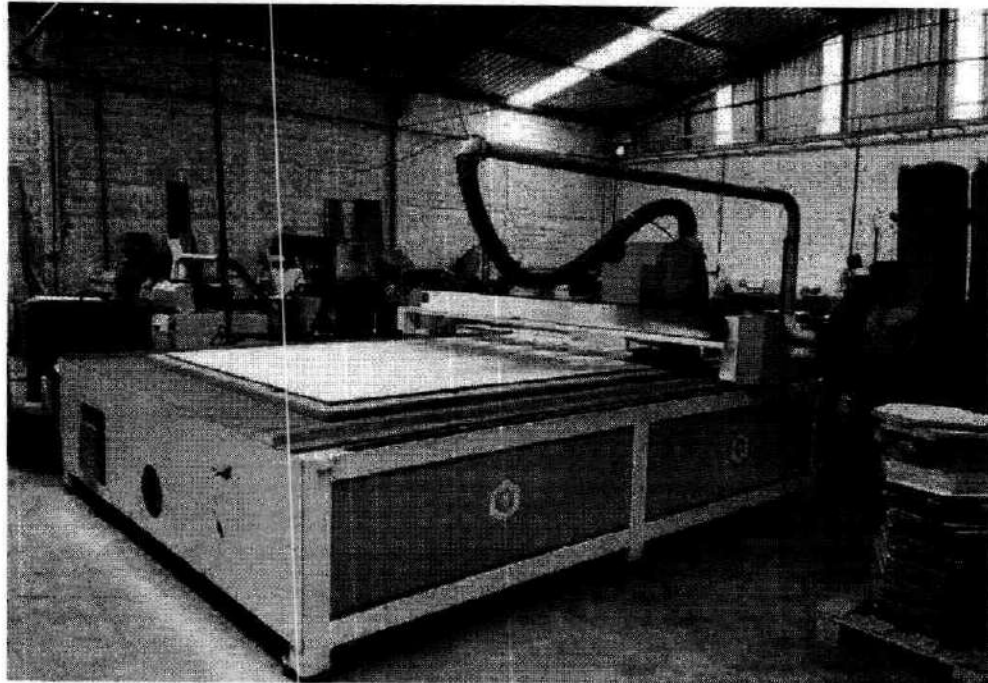

11. Dobras tubular

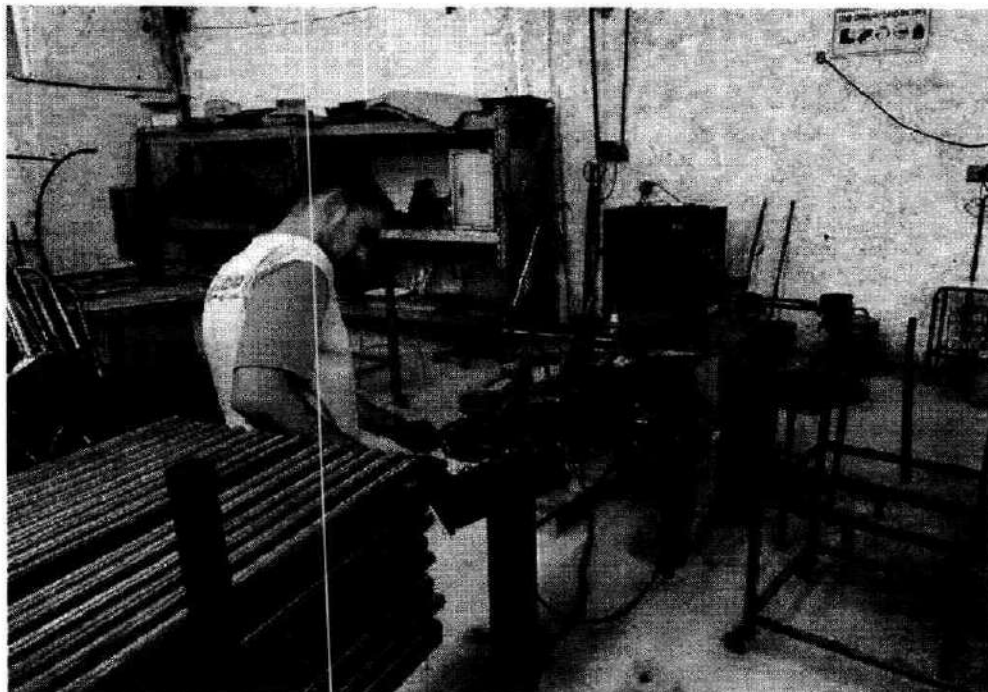

J.R.D. BRANDÃO

Teresina - Piauí - Av. São Francisco - B. Tancredo Neves, 1920 - CEP 64.075-520

Fones: (86) 3235-7479 / 3237-0864 - Email: modelomoveispi@gmail.com

CNPJ 23.5 1.454/0002-03 - Insc. Est. 19.540.193-0

CNPJ 23.5 1.454/0001-22 - Insc. Est. 19.462.342-4

modelomoveis.com

12. Estofaria

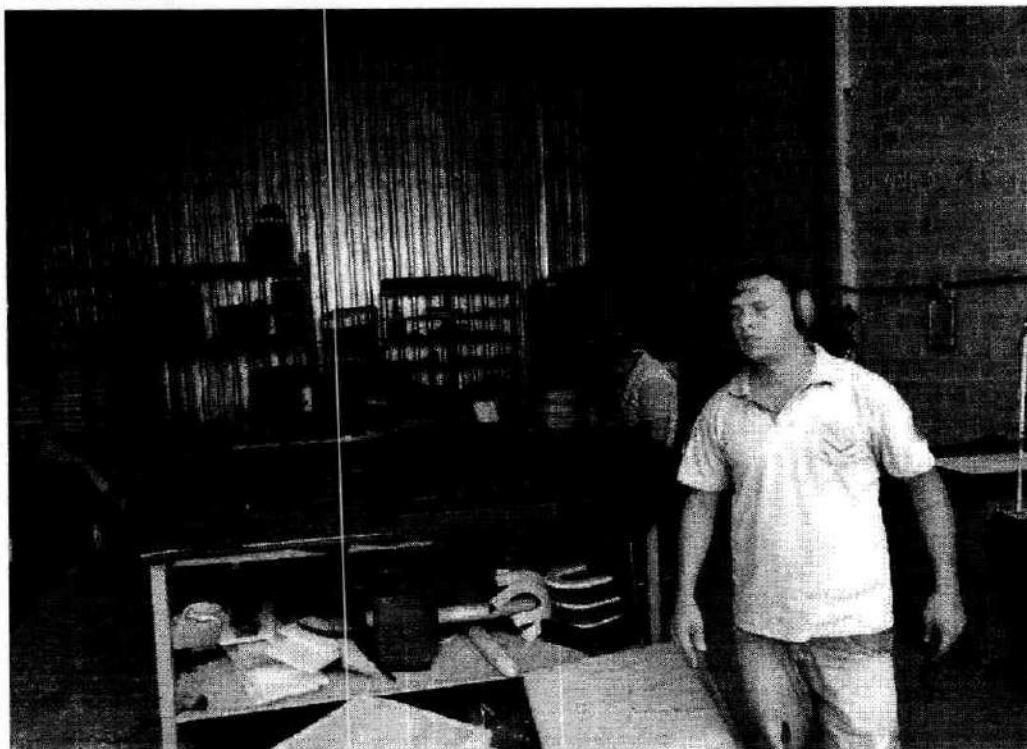

13. Marcenaria



J.R.D. BRANDÃO

Teresina - Piauí - Av. São Francisco - B. Tancredo Neves, 1920 - CEP 64.075-520

Fones: (86) 3235-7479 / 3237-0864 - Email: modelomoveispi@gmail.com

CNPJ 23.511.454/0002-03 - Insc. Est. 19.540.193-0

CNPJ 23.511.454/0001-22 - Insc. Est. 19.462.342-4

16. Setor de Solda (móveis de aço)



J.R.D. BRANDÃO

Teresina - Piauí - Av. São Francisco - 8. Tancredo Neves, 1920 - CEP 64.075-820

Fones. (86) 3235-7479 / 3237-0864 - Email: modelomoveispi@gmail.com

CNPJ 23.511.454/0002-03 - Insc. Est. 19.540.193-0

CNPJ 23.511.454/0001-22 - Insc. Est. 19.462.342-4

modelomoveis.com

PRC: 202502019/2025
FOLHA: 627
RUBRICA: ~

EM BRANCO

6º TABELIONATO DE NOTAS DE TERESINA

CERTIFICO QUE A PRESENTE FOTOCOPIA CONFERE COM O ORIGINAL EXIBIDA NESTAS NOTAS, EM TEST. DA VERDADE. DOU PE. Teresina/PI, 23/04/2024 13:55:17. SELO AF229847 - PVP CONSULTE EM www.tjpi.jus.br/portalexta



MAR: JOS LEONARDO SILVA, SAP752A - Encarregado Autenticação
E-mail: RS 3.17 T.P. RS 0.61 M.P. RS 0.28 Sel: RS 0.26 Tot: R\$ 4.31

José Leonardo Silva

6º TABELIONATO DE NOTAS DE TERESINA
PABO RAIMUNDO ALENCAR DE ALENCAR
Tabela Inscrição
Av. João XXIII, 2529, São Cristóvão
(86) 38597-5425

VALIA EM TODAS AS TERRITORIAIS NACIONAIS

151.808.883-72

201.876-14

202.002.000

PROCURADOR

POSSUI DIREITO

RAIMUNDO ALENCAR DE ALENCAR



CARTILHA DE IDENTIDADE DE CONTABILISTA

REPÚBLICA FEDERATIVA DO BRASIL
CONSELHO REGIONAL DE CONTABILIDADE

CONTADOR

81.838.837-56

PI-80883756

RAIMUNDO PEREIRA DE ALENCAR

CICENÓ PEREIRA DA CUNHA
ANTONIA SOBRAL DE ALENCAR CUNHA

04/05/1968

BRASILEIRA

NEOPALANCA
TERESINA-PI

26/08/2008

PRESIDENTE DO IAC

Consulta pessoas atualmente impedidas

Q Pesquisar

Nome

J R D BRANDÃO LTDA

CPF ou CNPJ

23511454000203



Exportar para excel

Nome

CPF/ Últ

Não há pessoas cadastradas

0-0 de 0 registros

10

J. R. D. BRANDÃO LTDA

Av. São Francisco, N° 1920, Complemento : Andar 1, Bairro: Tancredo Neves, CEP: 64076-038, Teresina - PI

CNPJ: 23.511.454/0001-22 NIRE: 22600005753 EM 23/06/1988

QUALIFICAÇÃO ECÔNOMICA - FINANCEIRO - 2023

1. INDICE DE LIQUIDEZ GERAL – ILG			
	(AC + ARLP)	/	(PC+PNC)
	27.271.802,96	/	2.771.974,52
		9,84	
2. INDICE DE LIQUIDEZ CORRENTE – ILC			
	AC	/	PC
	26.583.654,53	/	2.742.161,53
		9,69	
3. GRAU DE ENDIVIDAMENTO – GE			
	(PC+PNC)	/	AT
	2.771.974,52	/	28.300.930,88
		0,10	
4. GRAU DE ENDIVIDAMENTO CORRENTE - GEC			
	PC	/	AC
	2.742.161,53	/	26.583.654,53
		0,10	
5. INDICE DE SOLVENCIA GERAL - ISG			
	AT	/	(PC+PNC)
	28.300.930,88	/	2.771.974,52
		10,21	

Teresina-PI, 31 de Dezembro de 2023.

* Sob as penas da lei, declaramos que as informações aqui contidas são verdadeiras e nos responsabilizamos por todas elas;

* As informações foram extraídas do Livro Diário nº 18, Considera-se autenticado o livro contábil a que se refere este recibo.

Enviada por SPED ECD com o numero de Recibo: 76.ED.6B.93.E6.43.30.E0.92.97.EE.AA.BE.E1.BB.87.75.D5.92.F8-0 em 03/05/2024.

José Raimundo Dantas Brandão
Sócio-Administrador
RG: 357.275 SSP PI
CPF : 096.286.903-10

Raimundo Pereira de Alencar
Contador
CRC - PI 3053/O
RG: 301.979 SSP - PI
CPF: 151.938.883-72

J.R.D. BRANDÃO - LTDA

Teresina - Piauí - Av. São Francisco - B. Tancredo Neves, 1920 - CEP 64.076-038

Fones: (86) 3235-7479 / 3237-0864 - Email: modelomoveispi@gmail.com

CNPJ 23.511.454/0001-22 - Insc. Est. 19.540.193-0

E-mail: licitacao@modelomoveis.com

modelomoveis.com



PRC: 202502019/2025

FOLHA: 630

RUBRICA: W

Prefeitura Municipal de Teresina
Secretaria Municipal de Finanças

CARTÃO DE INSCRIÇÃO
INSCRIÇÃO MUNICIPAL Nº 4527232

CÓDIGO DE CONTROLE: 0013231/25-48

CPF/CNPJ	NÚMERO DE REGISTRO	DATA DE ABERTURA
23.511.454/0002-03	132312548	17/03/2015
RAZÃO SOCIAL	RESPONSÁVEL LEGAL	CPF/CNPJ

J R D BRANDAO LTDA

LOCALIZAÇÃO

AVENIDA SAO FRANCISCO, 1920
BAIRRO TANCREDO NEVES
TERESINA/PI - CEP: 64000-001

CNAE(S) / DESCRIÇÃO / RISCO

310210000 - FABRICACAO DE MOVEIS COM PREDOMINANCIA DE METAL

275110000 - FABRICACAO DE FOGOS, REFRIGERADORES E MAQUINAS DE LAVAR E SECAR PARA USO DOMESTICO, PECAS E ACESSORIOS

275979900 - FABRICACAO DE OUTROS APARELHOS ELETRODOMESTICOS NAO ESPECIFICADOS ANTERIORMENTE, PECAS E ACESSORIOS

310120000 - FABRICACAO DE MOVEIS COM PREDOMINANCIA DE MADEIRA

325070200 - FABRICACAO DE MOBILIARIO PARA USO MEDICO, CIRURGICO, ODONTOLOGICO E DE LABORATORIO

Emitido em: 07/02/2025 09:31:46

Código autenticidade: 524419559A721871

Nº Via: 1



PRC: 202502019/2025
FOLHA: 631
RUBRICA: ✓



Prefeitura Municipal de Teresina
Secretaria Municipal de Finanças

CARTÃO DE INSCRIÇÃO
INSCRIÇÃO MUNICIPAL Nº 4527232

CÓDIGO DE CONTROLE: 0013231/25-48

CNAE(S) / DESCRIÇÃO / RISCO

464510100	- COMERCIO ATACADISTA DE INSTRUMENTOS E MATERIAIS PARA USO MEDICO, CIRURGICO, HOSPITALAR E DE LABORATORIOS
464510200	- COMERCIO ATACADISTA DE PROTESES E ARTIGOS DE ORTOPEDIA
466480000	- COMERCIO ATACADISTA DE MAQUINAS, APARELHOS E EQUIPAMENTOS PARA USO ODONTOMEDICOHOSPITALAR, PARTES E PEGAS
474230000	- COMERCIO VAREJISTA DE MATERIAL ELETRICO
475120100	- COMERCIO VAREJISTA ESPECIALIZADO DE EQUIPAMENTOS E SUPRIMENTOS DE INFORMATICA
475390000	- COMERCIO VAREJISTA ESPECIALIZADO DE ELETRODOMESTICOS E EQUIPAMENTOS DE AUDIO E VIDEO
475470100	- COMERCIO VAREJISTA DE MOVEIS
475560200	- COMERCIO VAREJISTA DE ARTIGOS DE ARMARINHO
477330000	- COMERCIO VAREJISTA DE ARTIGOS MEDICOS E ORTOPEDICOS
478900500	- COMERCIO VAREJISTA DE PRODUTOS SANEANTES DOMISSANITARIOS
478909900	- COMERCIO VAREJISTA DE OUTROS PRODUTOS NAO ESPECIFICADOS ANTERIORMENTE
493020200	- TRANSPORTE RODOVIARIO DE CARGA, EXCETO PRODUTOS PERIGOSOS E MUDANCAS, INTERMUNICIPAL, INTERESTADUAL E INTERNACIONAL

Emtido em: 07/02/2025 09:31:46

Código autenticidade: 529419569A721871
Nº Via: 1



Prefeitura Municipal de Teresina
Secretaria Municipal de Finanças
CARTÃO DE INSCRIÇÃO
INSCRIÇÃO MUNICIPAL Nº 4527232

PRC: 202502019/2025
FOLHA: 638
RUBRICA: L



CÓDIGO DE CONTROLE: 0013231/25-48

NOTAS

Este cartão é válido somente para a localização e atividade(s) acima descrita(s). O presente deve ser afixado em local visível e acessível à fiscalização.

Emitido em: 07/02/2025 09:31:46

Código autenticidade: 529419559A721871
Nº Via: 1



ESTADO DO PIAUÍ
SECRETARIA DA FAZENDA

PRC: 202502019/2025

FOLHA: 633 06/03/2025
RUBRICA: 17:28:52
Usuário: 23511454000122
Página: 1

FICHA CADASTRAL

Inscrição: 19.540.193-0 **CNPJ:** 23.511.454/0002-03
GERAT: 3a GERAT TERESINA **Tipo de Pessoa:** JURÍDICA
Agencia Regional: AGEAT TERESINA **Situação Fiscal:** REGULAR
Situação Cadastral: ATIVO **Última Atualização:** 26/12/2024
Benefício Fiscal: SIM **Sit. SIPAF:** **PF Optante NF:** NÃO **Exportador:** NÃO **Insc. Prazo Certo:** NÃO

DENOMINAÇÃO DO ESTABELECIMENTO

Nome Empresarial: J R D BRANDAO
Nome Fantasia: MODELO MOVEIS

ENDEREÇO ESTABELECIMENTO

Endereço: AVE SAO FRANCISCO **Número:** 1920
Complemento: **Referência:**
Bairro: TANCREDO NEVES **Município:** TERESINA **UF:** PI
Telefone: 86 21063000 **FAX:** **CEP:** 64075520 **C. Postal:** **CEP C.Postal:**
E-Mail: alencar_ximenes@hotmail.com **Telefone DIEF:** 86 21063000

ENDEREÇO FISCAL

Endereço: AVE SAO FRANCISCO **Número:** 1920
Complemento: **Referência:**
Bairro: TANCREDO NEVES **Município:** TERESINA **UF:** PI
Telefone: 86 32357479 **FAX:** 0 **CEP:** **C. Postal:** **CEP C.Postal:**
E-Mail:

QUALIFICAÇÃO DO CONTRIBUINTE

Categoria Cadastral: NORMAL **Regime Recolhimento:** CORRENTISTA **Início Atív.:** 27/05/2014
Junta Comercial: 22900172884 **Data da Constituição:** 20/04/2014 **Tipo Utilização:** FABRICA
Natureza Jurídica: EMPRESÁRIO **Cat. Estabelec.:** FILIAL
Capital Social: 400000 **Área Utilizada (m2):** 0

CAE Principal:

CAE Secundária:

Ativ. Principal(CNAE): 3102100 - Fabricação de móveis com predominância de metal

Ativ. Secundárias(CNAE):

- 4751201 Comércio varejista especializado de equipamentos e suprimentos de informática
- 4753900 Comércio varejista especializado de eletrodomésticos e equipamentos de áudio e vídeo
- 4754701 Comércio varejista de móveis
- 4755502 Comercio varejista de artigos de armarinho
- 4773300 Comércio varejista de artigos médicos e ortopédicos
- 4789005 Comércio varejista de produtos saneantes domissanitários
- 4789099 Comércio varejista de outros produtos não especificados anteriormente
- 4930202 Transporte rodoviário de carga, exceto produtos perigosos e mudanças, intermunicipal, interestadual e internacional

PRC: 202502019/2025

FOLHA: 634

RUBRICA: κ

- 2751100 Fabricação de fogões, refrigeradores e máquinas de lavar e secar para uso doméstico, peças e acessórios
- 2759799 Fabricação de outros aparelhos eletrodomésticos não especificados anteriormente, peças e acessórios
- 3101200 Fabricação de móveis com predominância de madeira
- 3250702 Fabricação de mobiliário para uso médico, cirúrgico, odontológico e de laboratório
- 4645101 COMÉRCIO ATACADISTA DE INSTRUMENTOS E MATERIAIS PARA USO MÉDICO, CIRÚRGICO, HOSPITALAR E DE LABORATÓRIOS
- 4645102 Comércio atacadista de próteses e artigos de ortopedia
- 4664800 Comércio atacadista de máquinas, aparelhos e equipamentos para uso odonto-médico-hospitalar; partes e peças
- 4742300 Comércio varejista de material elétrico

DADOS DO CONTADOR

Nome: RAIMUNDO PEREIRA DE ALENCAR **Tipo Pessoa:** FÍSICA **CNPJ/CPF:** 15193688372 **CRC:** 003053

DADOS DO(S) REPRESENTANTE(S)

Relação:	Nome:	Tipo Pessoa:	CGC/CPF	Cargo:	Perc.
EMPRESARIO	JOSE RAIMUNDO DANTAS BRANDAO	FÍSICA	096.286.903-10	EMPRESARIO	100%



ESTADO DO PIAUÍ
SECRETARIA DA FAZENDA

PRC: 202502019/2025

Folha:	635	06/03/2025
Rubrica:		17:28:52
Usuário:	23511454000122	
Página:	1	

FICHA CADASTRAL

Inscrição: 19.540.193-0 **CNPJ:** 23.511.454/0002-03
GERAT: 3a GERAT TERESINA **Tipo de Pessoa:** JURÍDICA
Agência Regional: AGEAT TERESINA **Situação Fiscal:** REGULAR
Situação Cadastral: ATIVO **Última Atualização:** 26/12/2024
Benefício Fiscal: SIM **Sit. SIPAF:** **PF Optante NF:** NÃO **Exportador:** NÃO **Insc. Prazo Certo:** NÃO

DENOMINAÇÃO DO ESTABELECIMENTO

Nome Empresarial: J R D BRANDAO
Nome Fantasia: MODELO MOVEIS

ENDEREÇO ESTABELECIMENTO

Endereço: AVE SAO FRANCISCO **Número:** 1920
Complemento: **Referência:**
Bairro: TANCREDO NEVES **Município:** TERESINA **UF:** PI
Telefone: 86 21063000 **FAX:** **CEP:** 64075520 **C. Postal:** **CEP C.Postal:**
E-Mail: alcncar_ximenes@hotmail.com **Telefone DIEF:** 86 21063000

ENDEREÇO FISCAL

Endereço: AVE SAO FRANCISCO **Número:** 1920
Complemento: **Referência:**
Bairro: TANCREDO NEVES **Município:** TERESINA **UF:** PI
Telefone: 86 32357479 **FAX:** 0 **CEP:** **C. Postal:** **CEP C.Postal:**
E-Mail:

QUALIFICAÇÃO DO CONTRIBUINTE

Categoria Cadastral: NORMAL **Regime Recolhimento:** CORRENTISTA **Início Ativ.:** 27/05/2014
Junta Comercial: 22900172884 **Data da Constituição:** 20/04/2014 **Tipo Utilização:** FABRICA
Natureza Jurídica: EMPRESÁRIO **Cat. Estabelec.:** FILIAL
Capital Social: 400000 **Área Utilizada (m2):** 0

CAE Principal:

CAE Secundária:

Ativ. Principal(CNAE): 3102100 - Fabricação de móveis com predominância de metal

Ativ. Secundárias(CNAE):

- 4751201 Comércio varejista especializado de equipamentos e suprimentos de informática
- 4753900 Comércio varejista especializado de eletrodomésticos e equipamentos de áudio e vídeo
- 4754701 Comércio varejista de móveis
- 4755502 Comercio varejista de artigos de armarinho
- 4773300 Comércio varejista de artigos médicos e ortopédicos
- 4789005 Comércio varejista de produtos saneantes domissanitários
- 4789099 Comercio varejista de outros produtos não especificados anteriormente
- 4930202 Transporte rodoviário de carga, exceto produtos perigosos e mudanças, intermunicipal, interestadual e internacional

PRC: 202502019/2025
FOLHA: 636

2751100 Fabricação de fogões, refrigeradores e máquinas de lavar e secar para uso doméstico, peças e acessórios

2759799 Fabricação de outros aparelhos eletrodomésticos não especificados anteriormente, peças e acessórios

3101200 Fabricação de móveis com predominância de madeira

3250702 Fabricação de mobiliário para uso médico, cirúrgico, odontológico e de laboratório

4645101 COMÉRCIO ATACADISTA DE INSTRUMENTOS E MATERIAIS PARA USO MÉDICO, CIRÚRGICO, HOSPITALAR E DE LABORATÓRIOS

4645102 Comércio atacadista de próteses e artigos de ortopedia

4664800 Comércio atacadista de máquinas, aparelhos e equipamentos para uso odonto-médico-hospitalar; partes e peças

4742300 Comércio varejista de material elétrico

DADOS DO CONTADOR

Nome: RAIMUNDO PEREIRA DE ALENCAR Tipo Pessoa: FÍSICA CNPJ/CPF: 15193688372 CRC: 003053

DADOS DO(S) REPRESENTANTE(S)

Relação:	Nome:	Tipo Pessoa:	CGC/CPF	Cargo:	Perc.
EMPRESARIO	JOSE RAIMUNDO DANTAS BRANDAO	FÍSICA	096.266.903-10	EMPRESARIO	100%

RELATÓRIO DE IMPACTO
À PROTEÇÃO DE DADOS PESSOAIS

Teresina, 2023

J.R.D. BRANDÃO

Teresina - Piauí - Av. São Francisco - B. Tancredo Neves, 1920 - CEP 64.075-520

Fones: (86) 3235-7479/3237-0864 - Email: modelomoveispi@gmail.com

CNPJ: 23.511.454/0002-03 - Insc. Est. 19.540.193-0

CNPJ: 23.511.454/0001-22 - Insc. Est. 19.452.342-4

modelomoveis.com

Histórico de Revisões

Data	Versão	Descrição	Autor
15/10/2023	1.0	Conclusão da primeira versão do relatório	

J.R.D. BRANDÃO

Teresina - Piauí - Av. São Francisco - B. Tancredo Neves, 1920 - CEP 64.075-520

Fones: (86) 3235-7479/3237-0864 - Email: modelomoveispi@gmail.com

CPF: 23.511.454/0002-03 - Insc. Est. 19.540.193-0

CPF: 23.511.454/0001-22 - Insc. Est. 19.462.342-4

RELATÓRIO DE IMPACTO À PROTEÇÃO DE DADOS PESSOAIS - RIPD

OBJETIVO
<p>O Relatório de Impacto à Proteção de Dados Pessoais visa descrever os processos de tratamento de dados pessoais que podem gerar riscos às liberdades civis e aos direitos fundamentais, bem como medidas, salvaguardas e mecanismos de mitigação de risco.</p> <p>Referência: Art. 5º, XVII da Lei 13.709/2018 (LGPD).</p>

1 – IDENTIFICAÇÃO DOS AGENTES DE TRATAMENTO E DO ENCARREGADO				
<p>Controlador</p> <p>J R D BRANDAO LTDA (a quem competem as decisões referentes ao tratamento de dados pessoais (LGPD, art. 5º, VI).</p>				
<p>Operador</p> <p>J R D BRANDAO LTDA, Escritório de Contabilidade, (que realiza o tratamento de dados pessoais em nome do controlador (LGPD, art. 5º, VII).</p>				
<p>Encarregado</p> <p>DPO (em processo de definição) para atuar como canal de comunicação entre o controlador, os titulares dos dados e a Autoridade Nacional de Proteção de Dados – ANPD (LGPD, art. 5º, VIII).</p>				
<table border="1"> <thead> <tr> <th>E-mail Encarregado</th> <th>Telefone Encarregado</th> </tr> </thead> <tbody> <tr> <td>c-mail</td> <td></td> </tr> </tbody> </table>	E-mail Encarregado	Telefone Encarregado	c-mail	
E-mail Encarregado	Telefone Encarregado			
c-mail				

2 – NECESSIDADE DE ELABORAR O RELATÓRIO

A J R D BRANDAO LTDA tem a necessidade de elaborar o RIPD, pois possui procedimento de tratamentos de dados específicos previstos pela LGPD que poderão ser solicitados pela ANPD, quais sejam:

- quando houver infração da LGPD em decorrência do tratamento de dados pessoais e
- a qualquer momento sob determinação da ANPD (art. 38).

Quando for necessária a elaboração do RIPD, a instituição deve avaliar se os programas, sistemas de informação ou processos existentes ou a serem implementados geram impactos à proteção dos dados pessoais, a fim de decidir sobre a elaboração ou atualização do RIPD.

Poderá existir um único RIPD ou vários, vai depender da quantidade de dados a serem tratados. No caso da J R D BRANDAO LTDA, aconselhamos a fazer um RIPD para cada setor.

Além dos casos específicos previstos pela LGPD (quando houver infração da LGPD em decorrência do tratamento de dados pessoais e a qualquer momento sob determinação da ANPD), é indicada a elaboração ou atualização do Relatório de Impacto sempre que existir

na J R D BRANDAO LTDA a possibilidade de ocorrer impacto na privacidade dos dados pessoais, resultante de:

- uma tecnologia, serviço ou outra nova iniciativa implementadas pela empresa em que dados pessoais e dados pessoais sensíveis sejam ou devam ser tratados;
- tratamento de dado pessoal sobre “dado referente à saúde, dado genético ou biométrico, quando vinculado a uma pessoa natural” (LGPD, art. 5º, II);
- tratamento de dados que possa resultar em algum tipo de dano patrimonial, moral, individual ou coletivo aos titulares de dados, se houver vazamento (LGPD, art. 42);
- tratamento no interesse legítimo do controlador (LGPD, art. 10, § 3º);
- alterações nas leis e regulamentos aplicáveis à privacidade, política e normas internas, operação do sistema de informações, propósitos e meios para tratar dados, fluxos de dados novos ou alterados, etc.; e
- reformas administrativas que implicam em nova estrutura organizacional resultante da incorporação, fusão ou cisão de órgãos ou entidades.

3 – DESCRIÇÃO DO TRATAMENTO

A LGPD (art. 5º, X) considera tratamento “toda operação realizada com dados pessoais, como as que se referem a coleta, produção, recepção, classificação, utilização, acesso, reprodução, transmissão, distribuição, processamento, arquivamento, armazenamento, eliminação, avaliação ou controle da informação, modificação, comunicação, transferência, difusão ou extração”.

3.1 – NATUREZA DO TRATAMENTO

Encontra-se na Matriz de Risco. Planilha anexa.

3.2 – ESCOPO DO TRATAMENTO

O escopo representa a abrangência do tratamento de dados, de acordo com as entrevistas e fluxogramas validados pelos responsáveis de cada setor foram identificados que a J R D BRANDAO LTDA coleta dados pessoais e dados sensíveis e ainda não possui o tratamento de dados. Foi identificado um grande volume de dados.

Com a implementação, isto é, com a adequação da empresa a LGPD o volume de dados coletados e o tratamento será adequado de acordo com cada setor dentro da exigência da lei.

Com o tratamento dos dados realizado com a implementação do programa de política de proteção de dados a extensão e a frequência vai ser proporcional a cada etapa do setor e a cada coleta de dados referentes ao setor responsável, cabendo o tratamento também ao período de retenção, informação sobre quanto tempo os dados pessoais serão mantidos, retidos ou armazenados e o número de titulares de dados afetados pelo tratamento.

3.3 – CONTEXTO DO TRATAMENTO

A J R D BRANDAO LTDA, como controlador e também operador, tem como objetivo demonstrar o equilíbrio entre o interesse e a necessidade em tratar os dados pessoais e os

J.R.D. BRANDÃO

Terestina - Piauí - Rlv. São Francisco - B. Tancredo Neves, 1920 - CEP 64.075-520

Fones: (86) 3235-7479 / 3237-0864 - Email: modelomoveispi@gmail.com

CNPJ 23.511.454/0002-03 - Insc. Est. 19.540.193-0

CNPJ 23.511.454/0001-22 - Insc. Est. 19.462.342-4

direitos dos titulares de tais dados, demonstrando assim em criar um bom relacionamento da J R D BRANDAO LTDA com os indivíduos destacar se o tratamento envolve crianças, adolescentes ou outro grupo vulnerável; destacar se o tipo de tratamento realizado sobre os dados é condizente com a expectativa dos titulares dos dados pessoais. Ou seja, o dado pessoal não é tratado de maneira diversa do que é determinado em leis e regulamentos, e comunicado pela instituição ao titular de dados; e destaque de avanços relevantes da instituição em tecnologia ou segurança que contribuem para a proteção dos dados pessoais.>

3.4 – FINALIDADE DO TRATAMENTO

A **finalidade** é a razão ou motivo pelo qual se deseja tratar os dados pessoais. A J R D BRANDAO LTDA trata os dados com a finalidade em harmonia com as hipóteses elencadas nos arts. 7º e 11 da LGPD, no caso da J R D BRANDAO LTDA é aplicável:

- cumprimento de obrigação legal ou regulatória pelo controlador;
- execução de contrato ou de procedimentos preliminares relacionados a contrato do qual seja parte o titular, a pedido do titular dos dados;
- atender aos interesses legítimos do controlador ou de terceiros;
- garantia da prevenção à fraude e à segurança do titular.

Cumprindo as finalidades os resultados são de benefícios para ambas as partes, principalmente para o titular de dados que terá seus direitos garantidos. A J R D BRANDAO LTDA, assim, equilibrar seus interesses com os dos indivíduos com os quais ela tem relacionamento.

4 – PARTES INTERESSADAS CONSULTADAS

Especialistas em Lei Geral de Proteção de Dados;

Consultores Jurídicos

Especialista em segurança da Informação.

Os registros não existem, pois, a Instituição ainda está no processo de adequação.

5 – NECESSIDADE E PROPORCIONALIDADE

A necessidade e proporcionalidade dos dados transitados na empresa as operações realizadas sobre os dados pessoais limitam o tratamento ao mínimo necessário para a realização de suas finalidades, com abrangência dos dados pertinentes, proporcionais e não excessivos em relação às finalidades do tratamento de dados (LGPD, art. 6º, III).

A fundamentação legal para o tratamento dos dados pessoais estão no cumprimento de obrigação legal ou regulatória pelo controlador; para execução de contrato ou de procedimentos preliminares relacionados a contrato do qual seja parte o titular, a pedido do titular dos dados; para atender aos interesses legítimos do controlador, pois esse tratamento de dados pessoais é indispensável e não há outra base legal possível de se utilizar para alcançar o mesmo propósito e esse processamento de fato auxilia no propósito almejado; para garantia da prevenção à fraude e à segurança do titular.

J.R.D. BRANDÃO

Terestina, Prati - Av. São Francisco - B. Tancredo Neves, 1820 - CEP 64.025-520

Fones: (65) 3235-7479/3237-0404 - Email: modelomoveispr@gmail.com

CNPJ: 23.511.454/0002-03 - Insc. Est. 19.540.193-0

CPF: 23.511.454/0001-22 - Insc. Est. 19.462.342-4

Para garantir a qualidade [exatidão, clareza, relevância e atualização dos dados] e minimização dos dados serão criadas políticas e procedimentos para o tratamento dos dados em cada setor.

As mediadas que serão adotadas a fim de assegurar que o operador (LGPD, art. 5º, VII) realize o tratamento de dados pessoais conforme a LGPD e respeite os critérios estabelecidos pela instituição que exerce o papel de controlador será através de políticas e aditivos e adequação contratual.

O titular poderá requisitar do controlador as ações e informações específicas em relação ao tratamento realizado sobre os dados pessoais, através de processos que será criados até o final da Implementação.

6 - IDENTIFICAÇÃO E AVALIAÇÃO DE RISCOS

O art. 5º, XVII da LGPD preconiza que o Relatório de Impacto deve descrever **“medidas, salvaguardas e mecanismos de mitigação de risco”**.

Antes de definir tais medidas, salvaguardas e mecanismos, é necessário identificar os riscos que geram impacto potencial sobre o titular dos dados pessoais.

Para cada risco identificado, define-se: a probabilidade de ocorrência do evento de risco, o possível impacto caso o risco ocorra, avaliando o nível potencial de risco para cada evento.

Como exemplo, parâmetros escalares podem ser utilizados para representar os níveis de probabilidade e impacto que, após a multiplicação, resultarão nos níveis de risco, que direcionarão a aplicação de medidas de segurança. Os parâmetros escalares adotados neste documento são apresentados na tabela a seguir. A figura a seguir apresenta a Matriz Probabilidade x Impacto, instrumento de apoio para a definição dos critérios de classificação do nível de risco.

		PROBABILIDADE X IMPACTO				
Muito Alta = 5	5	0				
Alta = 4	4	8	12			
Média = 3	3	6	9	12		
Baixa = 2	2	4	6	8	10	
Muito Baixa = 1	1	2	3	4	5	
	Muito Baixa = 1	Baixa = 2	Média = 3	Alto = 4	Muito Alto = 5	

O produto da probabilidade pelo impacto de cada risco deve se enquadrar em uma região da matriz apresentada pela acima¹.

¹ Legenda: P – Probabilidade; I – Impacto.

² Probabilidade: chance de algo acontecer, não importando se definida, medida ou determinada objetiva ou subjetivamente, qualitativa ou quantitativamente, ou se descrita utilizando-se termos gerais ou

J.R.D. BRANDÃO

Teresina - Piauí - Av. São Francisco - B. Fancrodo Neves, 1820 - CEP 64.075-520

Fones: (55) 3235-7479 / 3237-0864 - Email: modelomoveispi@gmail.com

CNPJ: 23.511.454/0002-03 - Insc. Est. 19.540.193-0

CNPJ: 23.511.454/0001-22 - Insc. Est. 19.452.342-4

Risco enquadrado na região:

- verde, é entendido como baixo;
- amarelo, representa risco moderado; e
- vermelho, indica risco alto.

As definições e conceitos de riscos adotados neste documento são utilizados como forma de ilustrar a identificação e avaliação de riscos realizada no RIPD. Desse modo, é importante destacar que o gerenciamento de riscos relacionado ao tratamento dos dados pessoais deve ser realizado em harmonia com a Política de Gestão de Riscos da Empresa.

A título de informação, é destacada a seguir uma lista não exaustiva de riscos de privacidade e de segurança da informação relacionados com a proteção de dados pessoais que podem acontecer na J R D BRANDAO LTDA.

Os doze primeiros riscos representam riscos de privacidade obtidos da norma ISO/IEC 29134:2017 seção 6.4.4.

Id	Risco referente ao tratamento de dados pessoais	P	I	Nível de Risco (P x I)
R01	Acesso não autorizado.	5	5	
R02	Modificação não autorizada.	4	5	
R03	Perda.	5	5	
R04	Roubo.	4	4	
R05	Remoção não autorizada.	5	4	
R06	Coleção excessiva.	4	4	
R07	Informação insuficiente sobre a finalidade do tratamento.	5	5	
R08	Tratamento sem consentimento do titular dos dados pessoais (Caso o tratamento não esteja previsto em legislação ou regulação pertinente).	5	5	
R09	Falha em considerar os direitos do titular dos dados pessoais (Ex.: perda do direito de acesso).	5	4	
R10	Compartilhar ou distribuir dados pessoais com terceiros sem o consentimento do titular dos dados pessoais.	5	5	

matemáticos (ISO/IEC 31000:2009, item 2.19).

² Impacto: resultado de um evento que afeta os objetivos (ISO/IEC 31000:2009, item 2.18).

³ Nível de Risco: magnitude de um risco ou combinação de riscos, expressa em termos da combinação das consequências e de suas probabilidades (ISO/IEC 31000:2009, item 2.23 e IN SGD/ME nº 1, de 2019, art. 2º, inciso XIII).

J. R. D. BRANDÃO

Teresina - Piauí - Av. São Francisco - B. Francisco Neves, 1170 - CEP 64.075-520

Fones: (06) 3235-7379 / 3237-0864 - Email: modelomoveis@igmail.com

CNPJ: 23.511.454/0002-03 - Insc. Est. 19.540.793-0

CNP: 23.511.454/0001-22 - Insc. Est. 19.452.342-4

R11	Retenção prolongada de dados pessoais sem necessidade.	3	3	9
R12	Vinculação/associação indevida, direta ou indireta, dos dados pessoais ao titular.	4	4	
R13	Falha/erro de processamento (Ex.: execução de script de banco de dados que atualiza dado pessoal com dado equivocado, ausência de validação dos dados de entrada, etc.).	4	3	12
R14	Reidentificação de dados pseudonimizados.	2	4	8

J.R.D. BRANDÃO

Teresina - Piauí - Rm. São Francisco - O. Tancredo Neves, 1920 - CEP 64.075.520

Fones: (86) 3235-7479 / 3237-0864 - Email: modelomoveispr@gmail.com

CNPJ: 23.511.454/0002-03 - Insc. Est.: 19.540.153-0

CNPJ: 23.511.454/0001-22 - Insc. Est.: 19.452.342-4

modelomoveis.com

7 – MEDIDAS PARA TRATAR OS RISCOS

De acordo com o art. 46 da LGPD os agentes de tratamento devem adotar medidas de segurança, técnicas e administrativas aptas a proteger os dados pessoais de acessos não autorizados e de situações acidentais ou ilícitas de destruição, perda, alteração, comunicação ou qualquer forma de tratamento inadequado ou ilícito.

Importante reforçar que as medidas para tratar os riscos podem ser: de segurança; técnicas ou administrativas.

A coluna “Medida(s)” pode ser preenchida com uma medida de segurança ou controle específico adotado para tratamento do risco identificado na seção 6 deste Relatório.

A instituição nem sempre precisa eliminar todos os riscos. Nesse sentido, pode-se decidir que alguns riscos são aceitáveis - até um risco de nível alto-, devidos aos benefícios do processamento dos dados pessoais e as dificuldades de mitigação. No entanto, se houver um risco residual² de nível alto, é recomendável consultar a ANPD antes de prosseguir com as operações de tratamento dos dados pessoais.

A tabela com as medidas está em anexo.

² Risco residual é o risco que ainda permanece mesmo após a aplicação de medidas para tratar o risco.

J.R.D. BRANDÃO

Teresina - Piauí - Rm. 536 Francisco - B. Tancredo Neves, 1820 - CEP 64.075-520

Fone: (86) 3235-7479/3237-0864 - Email: modelomoveispi@gmail.com

CNPJ 23.511.454/0002-83 - Ins. Esc. 19.540.383-0

CNPJ 23.511.454/0001-22 - Ins. Esc. 19.452.382-4

8 - APROVAÇÃO

O responsável pela elaboração do Relatório pode ser o próprio encarregado ou qualquer outra pessoa designada pelo controlador com conhecimento necessário para realizar tal tarefa.

O RIPD deve ser revisto e atualizado anualmente ou sempre que existir qualquer tipo de mudança que afete o tratamento dos dados pessoais realizados pela instituição

Elaborado por:

Marina Teixeira Lima

CPF: 045382303-32

Teresina/PI, 10 outubro de 2023.

J.R.D. BRANDÃO

Teresina - Piauí - Av. São Francisco - B. Tancredo Neves, 1920 - CEP 64.075-520

Fones: (86) 3235-7479 / 3237-0864 - Email: modelomoveispi@gmail.com

CNPJ 23.511.454/0002-03 - Insc. Est. 19.540.193-0

CEP 23.511.454/0001-22 - Insc. Est. 19.452.342-4

modelomoveis.com

POLÍTICA DE PRIVACIDADE – J R BRANDÃO LTDA

A J R D BRANDAO LTDA, pessoa jurídica de direito privado, inscrita no CNPJ sob o n. 23.511.454/0002-03, com sede na Av. São Francisco, 1920, Tancredo Neves, Teresina, valoriza a privacidade de seus usuários/ clientes/fornecedores/ colaboradores, por isso criou essa Política de Privacidade para demonstrar seu compromisso com a proteção de dados pessoais, nos termos a Lei Geral de Proteção de Dados, n. 13.709/2018, para explicar ao titular de dados quais dados são coletados, como são coletados, qual o tratamento dado, como é a forma de armazenamento, se há qualquer compartilhamento com terceiros, entre outras informações essenciais em relação aos dados pessoais.

ÍNDICE

1. INFORMAÇÕES GERAIS E DEFINIÇÕES
2. COLETA E TRATAMENTO DE DADOS
3. ARMAZENAMENTO DE DADOS
4. COMPARTILHAMENTO DE DADOS
5. HIPÓTESES LEGAIS PARA DIVULGAÇÃO DOS DADOS
6. RETENÇÃO DE DADOS
7. DIREITOS DO TITULAR
8. COOKIES
9. REVISÕES DA POLÍTICA
10. CONTATO
11. FORO DE ELEIÇÃO E LEGISLAÇÃO

1. INFORMAÇÕES GERAIS E DEFINIÇÕES

Usuário: todas as pessoas físicas que utilizarão ou visitarão o(s) Site/ aplicativo/ software, maiores de 18 (dezoito) anos ou emancipadas e totalmente capazes de praticar os atos da vida civil ou os absolutamente ou relativamente incapazes devidamente representados ou assistidos.

Dados Pessoais: significa quaisquer informações fornecidas e/ou coletadas pela J R D BRANDAO LTDA, por qualquer meio, ainda que públicos, que:

- (I) identifiquem, ou que, quando usadas em combinação com outras informações tratadas pela J R D BRANDAO LTDA identifiquem um indivíduo; ou
- (II) por meio das quais a identificação ou informações de contato de uma pessoa física possam ser derivadas. Os Dados Pessoais podem estar em qualquer mídia ou formato, inclusive registros eletrônicos ou computadorizados, bem como em arquivos baseados em papel. Os Dados

J.R.D. BRANDÃO

Teresina - Piauí - Av. São Francisco - B. Tancredo Neves, 1920 - CEP 64.075-520

Fones: (86) 3235-7479/3237-8866 - Email: modelomoveispi@gmail.com

CNPJ 23.511.454/0002-03 - Insc. Est. 19.540.193-0

CNPJ 23.511.454/0001-22 - Insc. Est. 19.452.342-4

modelomoveis.com

Pessoais, no entanto, não incluem telefone comercial, número de celular comercial, endereço comercial, e-mail comercial.

Finalidade: o objetivo, o propósito que a J R D BRANDAO LTDA deseja alcançar a partir de cada ato de tratamento das informações pessoais.

Necessidade: justificativa pelo qual é estritamente necessário coletar dados pessoais, para atingir a finalidade, evitando-se a coleta excessiva.

Bases legais: fundamentação legal que torna legítimo o tratamento de dados pessoais para uma determinada finalidade prévia por parte da J R D BRANDAO LTDA.

Consentimento: autorização expressa e inequívoca dada pelo Usuário titular do dado pessoal para que a Empresa trate seus dados pessoais para uma finalidade previamente descrita, na qual a base legal necessária para o ato demande a autorização expressa do titular.

Ao acessar e/ou utilizar o site/ aplicativo/ software, da J R D BRANDAO LTDA, o Usuário declara ter no mínimo 18 (dezoito) anos e ter capacidade plena e expressa para a aceitação dos termos e condições desta Política de Privacidade e do Termo de Consentimento para todos os fins de direito.

Caso o Usuário não se enquadre na descrição acima e/ou não concorde, ainda que em parte, com os termos e condições contidos nesta Política de Privacidade, não deverá acessar e/ou utilizar quaisquer serviços oferecidos pela empresa.

2. COLETA DE DADOS E TRATAMENTO DE DADOS

O Usuário está ciente de que fornece informação de forma consciente e voluntária por meio de formulários de cadastro, ou por meio de site operado pela J R D BRANDAO LTDA A ou ainda, por meio de contrato de prestação de serviços.

Quando o Usuário realiza o cadastro e/ou preenche formulários oferecidos pela empresa, determinados Dados Pessoais solicitados serão mantidos em sigilo e serão utilizadas apenas para os propósitos abaixo definidos:

Dados coletados	Finalidade de uso/ tratamento de dados	Base Legal	Consentimento
-----------------	--	------------	---------------

J.R.D. BRANDÃO

Terrestina - Piauí - Av. São Francisco - B. Tancredo Neves, 1820 - CEP 64.075-520

Fones: (86) 3235-7479/3237-0864 - Email: modelomoveispi@gmail.com

CNPJ 23.511.454/0002-03 - Insc. Est. 19.548.193-0

CNPJ 23.511.454/0001-22 - Insc. Est. 19.462.342-4

modelomoveis.com

Dados coletados	Finalidade de uso/ tratamento de dados	Base Legal	Consentimento
Nome Pessoal, e-mail e nome da empresa em que trabalha (CLIENTES e USUÁRIOS WEBSITE)	Para poder cadastrar, oferecer seus serviços, eventos, promoções e notícias relevantes a J R D BRANDAO LTDA precisará que o Usuário forneça seu Nome, Email e telefone. A empresa vai enviar e-mail marketing para os usuários que fornecerem essas informações. Os Dados Pessoais coletados não serão utilizados para envio de qualquer tipo de SPAM ou outro fim que não o aqui exposto.	Consentimento	Estou de acordo em fornecer meu Nome, Email e telefone para acessar o material disponibilizado no site, além de receber Newsletter da J R D BRANDAO LTDA e demais e-mails marketing. Estou ciente de que meus dados fornecidos serão utilizados internamente para fins promocionais pela empresa e concordo com o recebimento de emails da J R D BRANDAO LTDA.
Nome e e-mail (SAC)	Caso o titular de dados queira entrar em contato com a empresa por qualquer meio (telefone, presencial ou via website) para solicitar informações	Consentimento	Estou de acordo em fornecer meu nome e e-mail para a J R D BRANDAO LTDA retornar meu contato/ pedido de informações.
Nome e e-mail (CLIENTES)	De clientes fins de ingresso e acesso ao sistema/software/ plataforma da J R D BRANDAO LTDA.	Consentimento	Estou de acordo em fornecer meu nome e e-mail para a J R D BRANDAO LTDA para que possa ter acesso login aos serviços contratados.

J.R.D. BRANDÃO

Teresina - Piauí - Av. São Francisco - 8, Fátima Neves, 1820 - CEP 64.075-520

Fones: (86) 3235-7479/3237-0864 - Email: modelomoveispi@gmail.com

CNPJ: 25.511.454/0002-03 - Insc. Est. 19.540.193-0

CNPJ: 27.511.454/0001-22 - Insc. Est. 19.452.342-4

3. ARMAZENAMENTO DE DADOS

A J R D BRANDAO LTDA armazenará as informações coletadas em servidores próprios, em arquivos físicos ou por ela contratados em nuvem pelos fornecedores de serviços contratados pela J R D BRANDAO LTDA.

A empresa utiliza os meios razoáveis de mercado e legalmente requeridos para preservar a privacidade dos dados coletados. Desta forma, adota por exemplo as seguintes precauções:

- i. A J R D BRANDAO LTDA possui proteção contra acesso não autorizado a seus sistemas
- ii. A J R D BRANDAO LTDA somente autoriza o acesso de pessoas previamente estabelecidas ao local onde são armazenadas as informações coletadas;
- iii. Aqueles que entram em contato com as informações se comprometem a manter sigilo absoluto. A quebra do sigilo acarretará responsabilidade civil e o responsável será responsabilizado nos moldes da legislação brasileira; e

A J R D BRANDAO LTDA adota os melhores esforços, no sentido de preservar a privacidade dos dados dos Usuários. Entretanto, nenhum site é totalmente seguro e a J R D BRANDAO LTDA não pode garantir integralmente que todas as informações que trafegam nas Páginas não sejam alvo de acessos não autorizados perpetrados por meio de métodos desenvolvidos para obter informações de forma indevida.

Por esse motivo, nós incentivamos os Usuários a tomarem as medidas apropriadas para se protegerem, como, por exemplo, mantendo confidenciais todos os nomes de usuário e senhas criados.

4. COMPARTILHAMENTO DE DADOS

A J R D BRANDAO LTDA poderá divulgar os dados pessoais coletados de terceiros nas seguintes situações e nos limites autorizados pela lei:

- I. Para propósitos administrativos como: planejamento, desenvolvimento de serviços, segurança e gerenciamento de risco;
- II. Para fins de entrega do serviço contrato com a J R D BRANDAO LTDA;
- III. Quando necessário para cumprir uma obrigação legal, determinação de autoridade competente ou decisão judicial.
- IV. Se houver o compartilhamento de dados com terceiros, especificar quais são os terceiros e qual é a finalidade do compartilhamento.

5. HIPÓTESES LEGAIS PARA DIVULGAÇÃO DOS DADOS

J.R.D. BRANDÃO

Teresina - Piauí - Av. São Francisco - B. Tancredo Neves, 1920 - CEP 64.075-520

Fones: (86) 3235-7479/3237-0864 - Email: modelomoveispi@gmail.com

CNPJ 23.511.454/0002-03 - Insc. Est. 19.540.193-0

CNPJ 23.511.454/0001-22 - Insc. Est. 19.462.342-4

Em alguns casos a J R D BRANDAO LTDA poderá divulgar os Dados Pessoais coletados com o objetivo de cumprir a legislação aplicável ou por meio de ordem ou intimação judicial ou administrativa.

A divulgação legal poderá ser feita para:

- i. Cumprir com legislação;
- ii. investigar, impedir ou tomar medidas relacionadas a cooperação com órgãos públicos ou para proteger a segurança nacional;
- iii. Execução de contratos;
- iv. Investigação e defesa de alegações de terceiros;
- v. Proteção da segurança ou integridade dos serviços;

6. RETENÇÃO DE DADOS

A J R D BRANDAO LTDA irá reter informações dos Titulares de dados somente pelo período da finalidade para as quais aquelas informações foram tratadas, incluindo a segurança do processamento, com obrigações jurídicas e regulamentares (por exemplo, auditoria, contabilidade e termos de retenção estatutária), litígios quanto ao processamento, e para o estabelecimento, exercício ou defesa de ações judiciais.

O titular de dados poderá solicitar a exclusão dos dados por meio de solicitação direta com a empresa pelo endereço de e-mail modellomoveispi@gmail.com ou telefone (86) 3235-7479.

7. DIREITOS DO TITULAR

Em cumprimento à regulamentação aplicável, no que diz respeito ao tratamento de dados pessoais, a J R D BRANDAO LTDA respeita e garante ao Usuário, a possibilidade de apresentação de solicitações baseadas nos seguintes direitos:

- i) a confirmação da existência de tratamento;
- ii) o acesso aos dados;
- iii) a correção de dados incompletos, inexatos ou desatualizados;
- iv) a anonimização, bloqueio ou eliminação de dados desnecessários, excessivos ou tratados em desconformidade;
- v) a portabilidade de seus dados a outro fornecedor de serviço ou produto, mediante requisição expressa pelo Usuário;
- vi) a eliminação dos dados tratados com consentimento do Usuário;
- vii) a obtenção de informações sobre as entidades públicas ou privadas com as quais a empresa compartilhou seus dados;
- viii) a informação sobre a possibilidade de não fornecer o seu consentimento, bem como de ser informado sobre as consequências, em caso de negativa;

J.R.D. BRANDÃO

Terapia - Mauá - Rv. São Francisco - B. Tenredo Neves, 1920 - CEP 64.075-520

Fones: (86) 3235-7479/3237-0864 - Email: modellomoveispi@gmail.com

CNPJ 23.511.454/0002-03 - Insc. Est. 19.540.193-0

CEP 23.511.454/0001-22 - Insc. Sit. 19.452.342-4

ix) a revogação do consentimento.

A J R D BRANDAO LTDA se coloca a disposição para cumprimento dos direitos dos titulares de dados por meio solicitação do titular a ser enviada pelo endereço de e-mail modelomoveispi@gmail.com ou (86) 3235-7479 telefone .

O Usuário fica ciente de que a exclusão das informações essenciais para gestão de sua conta junto à J R D BRANDAO LTDA implicará no término de seu cadastro, com consequente cancelamento dos serviços então prestados.

A empresa empreenderá todos os esforços para atender tais pedidos no menor espaço de tempo possível.

8. REVISÕES DA POLÍTICA

Caso a empresa modifique a presente política, tais alterações serão publicadas de forma visível no site da J R D BRANDAO LTDA, bem como sempre que possível será informado para o titular de dados.

9. COOKIES

Cookies são arquivos ou informações que podem ser armazenadas em seus dispositivos, quando você visita as Páginas da empresa. Geralmente, um cookie contém o nome do site que o originou, seu tempo de vida e um valor, que é gerado aleatoriamente.

A J R D BRANDAO LTDA utiliza cookies para facilitar o uso e melhor adaptar as Páginas aos seus interesses e necessidades, bem como para compilarmos informações sobre a utilização de nossos sites e serviços, auxiliando a melhorar suas estruturas e seus conteúdos. Os cookies também podem ser utilizados para acelerar suas atividades e experiências futuras nas Páginas.

Tipos de cookies	O que eles fazem?
Necessários	Esses cookies nos ajudam a entender como os visitantes interagem com as Páginas da J R D BRANDAO LTDA, fornecendo informações sobre as áreas visitadas, o tempo de visita ao site e quaisquer problemas encontrados, como mensagens de erro.
Funcionais	Esses cookies permitem que as Páginas da J R D BRANDAO LTDA se lembrem de suas escolhas, para proporcionar uma experiência mais personalizada.

J.R.D. BRANDÃO

Teresina - Piauí - Av. São Francisco - Q. Tancredo Neves, 1920 - CEP 64.075-520

Fones: (86) 3235-7479 / 3232-0884 - Email: modelomoveispi@gmail.com

CNPJ 23.511.454/0002-03 - Insc. Est. 19.540.193-0

CNPJ 23.511.454/0001-22 - Insc. Est. 19.462.342-4

modelomoveis.com

Tipos de cookies	O que eles fazem?
Marketing	Esses cookies são utilizados para fornecer mais conteúdo relevante e de interesse dos Usuários. Podem ser utilizados para apresentar publicidade mais direcionada ao usuário. Também, permitem a medição da eficácia de uma campanha publicitária da J R D BRANDAO LTDA. Ainda, esses cookies podem ser utilizados para indicar às Páginas da J R D BRANDAO LTDA os sites que o Usuário visitou.

Após o Usuário consentir para a utilização de cookies, quando do uso das Páginas da J R D BRANDAO LTDA, a mesma armazenará um cookie em seu dispositivo para lembrar disso na próxima sessão.

A qualquer momento, o Usuário poderá revogar seu consentimento quanto aos cookies, pelo que deverá apagar os cookies das Páginas da empresa utilizando as configurações de seu navegador de preferência. Para mais informações sobre como proceder em relação à gestão dos cookies nos navegadores:

- Internet Explorer: <https://support.microsoft.com/pt-br/help/17442/windows-internetexplorer-delete-manage-cookies>
- Mozilla Firefox: <https://support.mozilla.org/pt-BR/kb/ative-e-desative-os-cookies-queos-sites-usam>
- Google Chrome: <https://support.google.com/accounts/answer/61416?co=GENIE.Platform%3DDesktop&hl=pt-BR>
- Safari: <https://support.apple.com/pt-br/guide/safari/sfri11471/mac>

Por fim, lembramos que, caso o Usuário não aceite alguns cookies das Páginas da J R D BRANDAO LTDA, certos serviços poderão não funcionar de maneira ideal.

10. CONTATO

A J R D BRANDAO LTDA se coloca a disposição para solução de quaisquer dúvidas ou solicitações dos titulares de dados pelo endereço de e-mail modelomoveispi@gmail.com ou telefone (86) 3235-7479.

11. FORO DE ELEIÇÃO E LEGISLAÇÃO

J.R.D. BRANDÃO

Teresina - Piauí - Av. São Francisco - B. Tancredo Neves, 1920 - CEP 64.075-520

Fones: (86) 3235-7479 / 3237-0864 - Email: modelomoveispi@gmail.com

CNPJ: 23.511.454/0002-03 - Insc. Est. 19.540.193-0

CPF: 23.511.454/0001-22 - Insc. Est. 19.452.342-4

Esta Política será regida, interpretada e executada de acordo com as Leis da República Federativa do Brasil, especialmente a Lei nº 13.709/2018, independentemente das Leis de outros estados ou Países, sendo competente o foro de domicílio do Usuário para dirimir qualquer dúvida decorrente deste documento.

Teresina, 17 de outubro de 2023.

J.R.D. BRANDÃO

Teresina - Piauí - Av. São Francisco - 8, Tancredo Neves, 1920 - CEP 64.075-520

Fones: (86) 3235-7479 / 3237-0864 - Email: modelomoveispi@gmail.com

CNPJ 23.511.454/0002-83 - Insc. Est. 19.540.193-0

CNPJ 23.511.454/0001-22 - Insc. Est. 19.462.342-4

modelomoveis.com

Política Interna da Mesa Limpa

Objetivo deste documento

O objetivo desta política é estabelecer os requisitos mínimos para manter uma “mesa limpa” na sede da J R D BRANDÃO LTDA, inscrita no CNPJ sob nº 23.511.454/0002-03 - onde informações confidenciais/críticas sobre nossos funcionários, nossa propriedade intelectual, nossos clientes e nossos fornecedores estejam seguras em áreas trancadas e fora do local.

Uma política Clean Desk não é apenas compatível com a ISO 27001, mas também faz parte dos controles básicos de privacidade padrão.

Frequência de Revisão

Revise este documento anualmente, ou quando houver mudanças significativas na legislação ou na organização.

Teresina
2023.

J.R.D. BRANDÃO

Teresina - Piauí - Av. São Francisco - B. Tancredo Neves, 1920 - CEP 64.075-220

Fones: (86) 3235-7479/3237-0864 - Email: modelomoveispi@gmail.com

CNPJ 23.511.454/0002-03 - Insc. Est. 19.540.193-0

CNPJ 23.511.454/0001-22 - Insc. Est. 19.452.342-4

modelomoveis.com



Versão	Data	Autor da Revisão	Sumário de Mudanças



Nome	Título



Nome	Posição	Assinatura	Data

J.R.D. BRANDÃO

Teresina - Piauí - Av. São Francisco - B. Tancredo Neves, 1820 - CEP 64.075.520

Fones: (86) 3235-7479 / 3237-0864 - Email: modelomoveispi@gmail.com

CNPJ 23.511.454/0002-03 - Insc. Est. 19.540.193-0

CNPJ 23.511.454/0001-22 - Insc. Est. 19.462.342-4

1. Visão geral

Uma política de mesa limpa pode ser uma ferramenta de importação para garantir que todos os materiais sensíveis/confidenciais sejam removidos de um espaço de trabalho do usuário final e trancados quando os itens não estiverem em uso ou um funcionário sair de sua estação de trabalho.

É uma das principais estratégias a serem utilizadas ao tentar reduzir o risco de violações de segurança no local de trabalho.

A J R D BRANDAO LTDA acredita que essa política também pode aumentar a conscientização do funcionário sobre a proteção de informações confidenciais.

2. Política de Mesa Limpa

2.1 Os funcionários da J R D BRANDAO LTDA são obrigados a garantir que todas as informações sensíveis/confidenciais em cópia impressa ou eletrônica estejam seguras em sua área de trabalho no final do dia e quando se espera que estejam ausentes por um período prolongado.

2.2 As estações de trabalho do computador devem ser bloqueadas quando o espaço de trabalho estiver desocupado.

2.3 As estações de trabalho do computador devem ser desligadas completamente no final do dia de trabalho.

2.4 Qualquer informação restrita ou sensível deve ser retirada da mesa e trancada em uma gaveta quando a mesa estiver desocupada e ao final do expediente.

2.5 Os armários de arquivos contendo informações restritas ou confidenciais devem ser mantidos fechados e trancados quando não estiverem em uso ou quando não forem atendidos.

2.6 As chaves usadas para acesso a informações restritas ou confidenciais não devem ser deixadas em uma mesa desacompanhada.

2.7 Os laptops devem ser trancados com um cabo de travamento ou trancados em uma gaveta.

J.R.D. BRANDÃO

Teresina - Piauí - Av. São Francisco - B. Tancredo Neves, 1920 - CEP 64.075-520

Fones: (86) 3235-7479/3237-0864 - Email: modelomoveispi@gmail.com

CNPJ 23.511.454/0002-83 - Ins. Est. 19.540.193-0

CNPJ 23.511.454/0001-22 - Ins. Est. 19.462.342-9

modelomoveis.com

- 2.8 As senhas não podem ser deixadas em notas adesivas postadas em ou sob um computador, nem podem ser deixadas escritas em um local acessível.
- 2.9 Impressões contendo informações restritas ou confidenciais devem ser removidas imediatamente da impressora.
- 2.10 No descarte documentos restritos e/ou sensíveis devem ser triturados nas lixeiras oficiais da trituradora ou colocados nas lixeiras de descarte confidencial com fechadura.
- 2.11 Quadros brancos contendo informações restritas e/ou confidenciais devem ser apagados.
- 2.12 Bloqueie dispositivos de computação portáteis, como laptops e tablets.
- 2.13 Trate os dispositivos de armazenamento em massa, como unidades de CDROM, DVD ou USB, como sensíveis e guarde-os em uma gaveta trancada.

J.R.D. BRANDÃO

Terrestre - Praia - Av. São Francisco - B. Tancredo Neves, 1920 - CEP 04.075-520

Fones: (06) 3235-7479/3237-0864 - Email: modelomoveispi@gmail.com

CNPJ: 23.511.454/0002-03 - Insc. Est. 19.540.193-0

CNPJ: 23.511.453/0001-22 - Insc. Est. 19.462.342-4

modelomoveis.com

POLÍTICA INTERNA DE MARKETING

Sobre essa Política

Temos como objetivo com esta política alinhar ações de marketing da J R D BRANDAO LTDA, inscrita no CNPJ sob nº 23.511.454/0002-03 conjuntamente de suas políticas e códigos. As nossas ações de marketing visam proporcionar uma relação transparente entre a nossa empresa e o titular de dados.

Definições Essenciais

- **Ações de marketing:** Ações ou projetos para a venda e aceitação de produtos ou serviços da J R D BRANDAO LTDA.
- **Partes interessadas:** São eles os públicos interessados na empresa, ou aqueles que assumam algum risco, em face da mesma.
- **Merchandising:** é um conjunto de atividades e técnicas mercadológicas que dizem respeito à colocação de um produto ou serviço no mercado em condições competitivas, adequadas e atraentes para o consumidor

1. Objetivo

- 1.1. Esta política visa estabelecer as formas e modelos de marketing que a J R D BRANDAO LTDA utiliza. A presente política visa nortear as fases do processo de marketing.
- 1.2. J R D BRANDAO LTDA tem vinculado suas ações ao compromisso com a sociedade [especificar os compromissos. Exemplo: compromisso com a sustentabilidade: diversidade]
- 1.3. A J R D BRANDAO LTDA segue preceitos e valores que traçam todas as suas relações com as partes interessadas, não seria diferente em todas ações de marketing.

2. Conteúdo das Propagandas

O conteúdo das propagandas comerciais da J R D BRANDAO LTDA é sempre clara, para que o cliente possa entender tudo aquilo que está sendo proporcionado de forma

J.R.D. BRANDÃO

Teresina-FIAUI - Av. São Francisco - B. Tancredo Neves, 1820 - CEP 64.075-520

Fones: (86) 3235-7479 / 3237-0864 - Email: modelomoveispi@gmail.com

CNPJ: 23.511.454/0002-03 - Insc. Est. 19.540.193-0

CNPJ: 23.511.454/0001-22 - Insc. Est. 19.462.342-4

modelomoveis.com

transparente, além de estar sempre de acordo com os compromissos éticos da empresa. Em nenhum momento trazemos propagandas falsas ou enganosas.

3. Conteúdo do merchandising:

J R D BRANDAO LTDA disponibiliza informações sobre seus produtos e serviços, de forma clara e o mais completa possível, independente do meio que foi transmitido.

4. Conteúdo do marketing direto:

Importante ponto a frisar é que a J R D BRANDAO LTDA em todo seu marketing direto usa apenas a lista de dados de destinatários autorizados. Não enviamos e-mail marketing sem opção de opt-out do cliente da listagem de marketing, ademais realizamos telefonemas apenas em horários permitidos por lei, respeitando, assim a privacidade do Cliente.

5. Disposições gerais:

A J R D BRANDAO LTDA promove um ambiente de trabalho sadio, organizado e harmonioso, visando a valorização dos ser humano, a saúde e a segurança. A diversidade também é fonte da nossa cultura e, por isso, é inaceitável qualquer manifestação de discriminação e preconceito de qualquer natureza, tampouco atitudes que envolvam violência física ou verbal, e qualquer tipo de assédio. Todas as atitudes em prol dos direitos humanos, condições de trabalho, proteção ao meio ambiente e combate à corrupção, discriminação e assédio estão reforçados no Código de Ética.

Além disso, a J R D BRANDAO LTDA, sempre segue as leis vigentes e respeita a livre concorrência. Repudia a exploração de mão de obra infantil, o trabalho escravo ou degradante e a corrupção em todas as suas formas, inclusive na sua relação com fornecedores e parceiros.

6. Proteção de Dados

A J R D BRANDAO LTDA possui uma Política de Privacidade para tratar especificamente sobre os dados coletados e tratados.

Teresina 16 de outubro de 2023.

J.R.D. BRANDÃO

Teresina - Piauí - Av. São Francisco - 8. Francisco Neves, 1120 - CEP 64.075-520

Fone: (86) 3235-7470/3237-0864 - Email: modelomoveispp@gmail.com

CNPJ 23.511.454/0002-03 - Insc. Est. 19.540.193-0

CNPJ 23.511.454/0001-22 - Insc. Est. 19.462.342-4

modelomoveis.com

FORMULÁRIO DE RECLAMAÇÃO/ SOLICITAÇÃO - TITULAR DE DADOS

Parte 1 - Diga-nos quem você é

Nome:

Como devemos retornar seu contato? E-MAIL [INFORMAR] ou Telefone [INFORMAR]

Parte 2 - Informe suas preocupações

A que departamento / indivíduo sua reclamação se refere?

A que se refere a sua reclamação? Quanto mais informações você nos fornecer, mais rapidamente poderemos processar sua reclamação.

Você já teve contato com terceiros em relação à sua reclamação? Em caso afirmativo, forneça detalhes:

Você gostaria de nos enviar algum documento para embasar sua solicitação/reclamação? [ANEXAR]

Para enviar sua solicitação/ reclamação CLIQUE AQUI [INSERIR LINK] ou colocar um email ou outro contato.

Nós agradecemos o seu contato e em breve nosso Encarregado de Proteção de Dados irá entrar em contato com você.

Atenciosamente,

J R D BRANDAO LTDA

SEMAM
Secretaria Municipal
do Meio Ambiente
e Recursos Hídricos



Prefeitura de
Teresina

LICENÇA AMBIENTAL DE OPERAÇÃO – LO Nº THE-SEMAM-L-PIP2306748922/2020

NÚMERO SOLICITAÇÃO	DATA DO DEFERIMENTO	DATA FINAL DE VALIDADE
PIP2306748922	terça, 25 de junho de 2024	domingo, 31 de dezembro de 2028

A SECRETARIA MUNICIPAL DE MEIO AMBIENTE E RECURSOS HIDRICOS, no uso de suas atribuições, que lhe são conferidas pela Lei Municipal Nº 3.616 de março de 2007, e de acordo com os procedimentos de licenciamento ambiental instruídos pela Lei Federal 6.938, de 31 de agosto de 1981, alterada pela Lei Nº 8.028 de 12 de abril de 1990, regulamentada pelo Decreto Nº 99.274, de 06 de junho de 1990, art. 233 da Lei Orgânica do Município de Teresina e Lei Municipal Nº 2.475, de 04 de julho de 1996, RESOLVE expedir a presente licença à entidade abaixo identificada.

LICENÇA AMBIENTAL DE OPERAÇÃO

RESPONSÁVEL	CNPJ
	23.511.454/0002-03

RAZÃO SOCIAL

J. R. D. BRANDÃO LTDA

NOME FANTASIA	INSCRIÇÃO MUNICIPAL
MODELO MOVEIS	4527232

ENDEREÇO

AVENIDA SÃO FRANCISCO, 1920, TANCREDO NEVES 64076520

ATIVIDADE PRINCIPAL

3102-1/00 - Fabricação de móveis com predominância de metal

ATIVIDADE(S) SECUNDÁRIA(S)

4664-8/00 - Comércio atacadista de máquinas, aparelhos e equipamentos para uso odonto-médico-hospitalar; partes e peças, 2759-7/99 - Fabricação de outros aparelhos eletrodomésticos não especificados anteriormente, peças e acessórios, 2751-1/00 - Fabricação de fogões, refrigeradores e máquinas de lavar e secar para uso doméstico, peças e acessórios, 4755-5/02 - Comércio varejista de artigos de armário, 4930-2/02 - Transporte rodoviário de carga, exceto produtos perigosos e mudanças, intermunicipal, interestadual e internacional, 4751-2/01 - Comércio varejista especializado de equipamentos e suprimentos de informática, 4789-0/05 - Comércio varejista de produtos saneantes domissanitários, 4645-1/01 - Comércio atacadista de instrumentos e materiais para uso médico, cirúrgico, hospitalar e de laboratórios, 4645-1/02 - Comércio atacadista de próteses e artigos de ortopedia, 4742-3/00 - Comércio varejista de material elétrico, 4753-9/00 - Comércio varejista especializado de eletrodomésticos e equipamentos de áudio e vídeo, 4754-7/01 - Comércio varejista de móveis, 4773-3/00 - Comércio varejista de artigos médicos e ortopédicos, 4789-0/99 - Comércio varejista de outros produtos não especificados anteriormente, 3101-2/00 - Fabricação de móveis

SEMAM
Secretaria Municipal
do Meio Ambiente
e Recursos Hídricos



Prefeitura de
Teresina

com predominância de madeira, 3250-7/02 - Fabricação de mobiliário para uso médico, cirúrgico, odontológico e de laboratório

CONDICIONANTES GERAIS:

- 1.1. O presente documento não desobriga o licenciado de outras providências junto aos órgãos Municipais, Estaduais e/ou Federais, para legalidade plena do empreendimento;
- 1.2. A renovação desta licença deverá ser requerida 120 dias antes da data de expiração de sua validade em conformidade com a Resolução do CONAMA n° 237/97, art. 18, Inciso III, §4°, SOB PENA DE MULTA E/OU SANÇÃO ADMINISTRATIVA;
- 1.3. A presente Licença Ambiental deverá permanecer no local do empreendimento estando a sua validade condicionada ao cumprimento da Legislação Ambiental vigente;
- 1.4. O empreendedor deverá desenvolver suas atividades de forma a promover manejo e destinação adequados dos resíduos gerados no empreendimento;
- 1.5. Fica o empreendimento obrigado ao cumprimento da Lei Municipal n° 3.508/2006, quanto aos níveis sonoros permitidos no Município de Teresina;
- 1.6. Esta licença não autoriza o corte de árvores, florestas ou qualquer outra forma de vegetação em zona urbana ou rural do Município de Teresina (Lei Municipal n° 2.798/1999);
- 1.7. Qualquer alteração no Empreendimento deverá ser comunicada a esta SECRETARIA DE MEIO AMBIENTE E RECURSOS HIDRICOS – SEMAM;
- 1.8. O órgão ambiental competente, mediante decisão motivada, poderá modificar os condicionantes e as medidas de controle e adequação, suspender ou cancelar uma licença expedida, quando ocorrer:
I- violação ou inadequação de quaisquer condicionantes ou normas legais;
II- omissão ou falsa descrição de informações relevantes que subsidiaram a expedição da licença;
III- superveniência de graves riscos ambientais e de saúde.

CONDIÇÕES ESPECÍFICAS:

CONDICIONANTES ESPECÍFICOS:

- 1 - Apresentar anualmente declaração de resíduos referente ao ano anterior com as seguintes informações: classificação dos resíduos, quantificação, tratamento e destinação final, com descrição das empresas parceiras no gerenciamento dos resíduos. A declaração deverá estar assinada pelo administrador principal.
destinação de todos os resíduos gerados no empreendimento.
- 2 - Manter monitoramento periódico da adequada operação das atividades desenvolvidas no empreendimento, incluindo manutenção dos maquinários e equipamentos e áreas para manejo de resíduos.
- 3 - Os resíduos sólidos deverão ter destinação ambientalmente adequada e sanitariamente adequada, conforme o Gerenciamento de resíduos sólidos- PGRS aprovado.
- 4 - Toda documentação que envolve o manejo dos resíduos no empreendimento deverá ser arquivada, para fins de fiscalização.

CÓDIGO DE AUTENTICIDADE:
24ZP1HAJ1C

LICENÇA SANITÁRIA

LEI COMPLEMENTAR Nº 4.974, DE 26 DE DEZEMBRO DE 2006, APROVADA PELO DECRETO Nº 16.759, DE 29 DE MARÇO DE 2017 E LEI Nº 4.975 DE 26 DE DEZEMBRO DE 2016 - CODIGO SANITÁRIO DE TERESINA

PERÍODO DE VIGÊNCIA	DATA VISTORIA	VALIDADE DA LICENÇA	Nº SOLICITAÇÃO	LICENÇA Nº
01/01/2024 - 31/12/2027	15/07/2024	30/11/2027	3312/2024 VS	9404/06-18

Razão Social

J R D BRANDAO LTDA

CNPJ

23.511.454/0002-03

Inscrição Municipal

4527232

MODELO MOVEIS

Nº	CÓDIGO	ATIVIDADE(S)
1	2751-1/00	Fabricação de fogões, refrigeradores e máquinas de lavar e secar para uso doméstico, peças e acessórios
2	2759-7/99	Fabricação de outros aparelhos eletrodomésticos não especificados anteriormente, peças e acessórios
3	3101-2/00	Fabricação de móveis com predominância de madeira
4	3102-1/00	Fabricação de móveis com predominância de metal
5	3280-7/02	Fabricação de mobiliário para uso médico, cirúrgico, odontológico e de laboratório
6	4645-1/01	Comércio atacadista de instrumentos e materiais para uso médico, cirúrgico, hospitalar e de laboratórios
7	4645-1/02	Comércio atacadista de próteses e artigos de ortopedia
8	4664-8/00	Comércio atacadista de máquinas, aparelhos e equipamentos para uso odontológico-hospitalar; partes e peças
9	----	FAVOR CONSULTAR DEMAIS CNAES

Endereço

AVENIDA SAO FRANCISCO nº 1920BAIRRO TANCREDO NEVES - 6400001TERESINA - PI

TEM LICENÇA para funcionamento sob responsabilidade de:

Inscrito no Conselho

Sob o Nº

Código de Autenticidade

vs6406249f06a46ef0e9b1dccb75328b03



Teresina,

15 de Julho de 2024



OBSERVAÇÕES

- 1 - Este documento deve ser colocado em lugar visível ao público.
- 2 - O presente documento não desobriga o licenciado de outras providências junto aos Órgãos Municipais, Estaduais e/ou Federais, para legalidade plena do empreendimento.



MANUAL DE INSTRUÇÕES DE USO

MMH 65.1 – CAMA FAWLER 3 MANIVELAS COM PROCLIVE



- J R D BRANDAO EIRELI
- CNPJ: 23.511.454/0001-22
- Endereço: Avenida São Francisco, 1920 – Andar 1
- Bairro: Tancredo Neves Cidade: Teresina-PI CEP: 64.076-038
- Tel/Fax: (86) 3235-7479
- Home Page: www.modelomoveis.com
- E-mail: contatositemodelo@gmail.com
- Registro na ANVISA: 81388200001

ÍNDICE

Apresentação _____	pág. 3
Especificações técnicas _____	pág. 4
Identificação _____	pág. 4
Instruções de uso das operações por manivela _____	pág. 5
Descritivo de partes do produto _____	pág. 6
Limpeza e desinfecção _____	pág. 6
Simbologia _____	pág. 7
Termo de garantia _____	pág. 8

“Nós da Modelo Móveis agradecemos pela escolha do nosso produto tendo a certeza de que este lhe trará um melhor conforto e qualidade de vida.”

POLITICA DA QUALIDADE

A J R D BRANDÃO LTDA, FABRICANTE DE MÓVEIS HOSPITALARES, OBJETIVANDO A QUALIDADE E INOVAÇÃO TECNOLÓGICA DE SEUS PRODUTOS, MANTÉM A MELHORIA CONTÍNUA DO SEU SISTEMA DE GESTÃO DA QUALIDADE, A CAPACITAÇÃO DOS SEUS COLABORADORES E O COMPROMETIMENTO COM A SATISFAÇÃO DOS SEUS CLIENTES E O ATENDIMENTO AOS REQUISITOS REGULAMENTARES”.

“Leia com atenção o manual de instruções para obter todos os recursos que o produto oferece.”

PRODUTO: CAMA HOSPITALAR

MODELO: MMH 65.1 – CAMA FAWLER 3 MANIVELAS COM PROCLIVE

Cabeceira e peseira removíveis feitas de poliuretano com grades deslizantes de engate rápido. Possibilita os movimentos **Fawler, Semi-Fawler, Proclive, Cardíaco, Trendelemburg, Vascular** e **Reverso** através de estrado articulado comandados por três

manivelas escamoteáveis cromadas com cabo de baquelite. Eleva as pernas através de cremalheira. Possui rodízios giratórios.

Modelo MMH-66



Legenda:

- 1 – Cabeceira;
- 2 – Pescira;
- 3 – Grade lateral deslizante de engate rápido;
- 4 – Cremalheira para elevação de pernas;
- 5 – Manivela escamoteável para movimentação do dorso;
- 6 – Manivela escamoteável de acionamento trendelemburg e reverso;
- 7 – Manivela escamoteável para movimento de joelhos e pernas;
- 8 – Rodízio giratório com freio.
- 9 – Rodízio giratório sem freio;

Modelo MMH-276



Legenda:

- 1 – Cabeceira;
- 2 – Pescira;
- 3 – Grade lateral deslizante de engate rápido;
- 4 – Cremalheira para elevação de pernas;
- 5 – Manivela escamoteável para movimentação do dorso;
- 6 – Manivela escamoteável de acionamento trendelemburg e reverso;
- 7 – Manivela escamoteável para movimento de joelhos e pernas;
- 8 – Rodízio giratório com freio.
- 9 – Rodízio giratório sem freio;

Especificações Técnicas

Modelos abrangidos por este manual

IMAGENS

MODELO: MMH 48

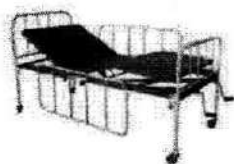

MODELO: MMH 50

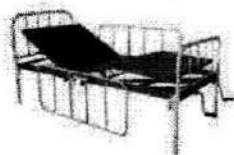

MODELO: MMH 51

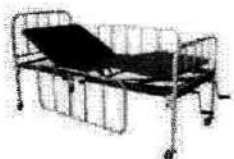

MODELO: MMH 52



Legenda:

- 1 - Cabeceira;
- 2 - Peseira;
- 3 - Grade lateral semigiro com trava de segurança;
- 4 - Carenagem termoplástica opcional;
- 5 - Rodízio giratório sem freio;
- 6 - Rodízio giratório com freio;
- 7 - Quadro de elevação do leito.

Legenda:

- 1 - Cabeceira;
- 2 - Peseira;
- 3 - Grade lateral semigiro com trava de segurança;
- 4 - Carenagem termoplástica opcional;

5 - Legenda:

- 6 -
- 7 -
- 1 - Cabeceira;
- 2 - Peseira;
- 3 - Grade lateral semigiro com trava de segurança;
- 4 - Carenagem termoplástica opcional;
- 5 - Rodízio giratório sem freio;

Legenda:

- 1 - Cabeceira;
- 2 - Peseira;
- 3 - Grade lateral de contorno até a cabeça com encaixe para travamento;
- 4 - Cremalheira para elevação de pernas;
- 8 - Rodízio giratório com freio.
- 9 - Rodízio giratório sem freio;

MODELO: MMH 53



Legenda:

- 1 - Cabeceira;
- 2 - Peseira;
- 3 - Pé recuado;
- 4 - Grade deslizante de engate rápido;
- 5 - Cremalheira para elevação de pernas;
- 6 - Controle remoto para movimentos motorizados;
- 7 - Rodízio giratório sem freio;
- 8 - Rodízio giratório com freio;

MODELO: MMH 54

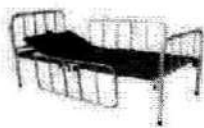

Legenda:

- 1 - Cabeceira;
- 2 - Peseira;
- 3 - Grade lateral semigiro com trava de segurança;
- 4 - Carenagem termoplástica opcional;
- 5 - Rodízio giratório sem freio;
- 6 - Rodízio giratório com freio;
- 7 - Quadro de elevação do leito.

MODELO: MMH 56

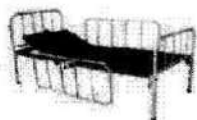

Legenda:

- 1 - Cabeceira;
- 2 - Peseira;
- 3 - Grade lateral semigiro com trava de segurança;
- 4 - Carenagem termoplástica opcional;
- 5 - Rodízio giratório sem freio;
- 6 - Freio direcional;

MODELO: MMH 58



Legenda:

- 1 - Cabeceira;
- 2 - Peseira;
- 3 - Grade lateral semigiro com trava de segurança;
- 4 - Carenagem termoplástica opcional;
- 5 - Rodízio giratório sem freio;
- 6 - Freio direcional;

MODELO: MMH 58.1

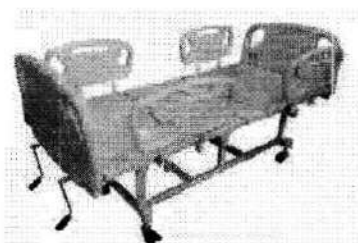

Legenda:

- 1 - Cabeceira;
- 2 - Peseira;
- 3 - Grade lateral semigiro com trava de segurança;
- 4 - Carenagem termoplástica opcional;
- 5 - Rodízio giratório sem freio;
- 6 - Freio direcional;

MODELO: MMH 64



Legenda:

- 1 - Cabeceira;
- 2 - Peseira;
- 3 - Grade lateral semigiro com trava de segurança;
- 4 - Carenagem termoplástica opcional;
- 5 - Rodízio giratório sem freio;
- 6 - Freio direcional;

MODELO: MMH 65



Legenda:

- 1 - Cabeceira;
- 2 - Peseira;
- 3 - Grade lateral semigiro com trava de segurança;
- 4 - Carenagem termoplástica opcional;
- 5 - Rodízio giratório sem freio;
- 6 - Freio direcional;

MODELO: MMH 67

Legenda:

- 1 - Cabeceira;
- 2 - Peseira;
- 3 - Grade lateral semigiro com trava de segurança;
- 4 - Carenagem termoplástica opcional;
- 5 - Rodízio giratório sem freio;
- 6 - Freio direcional;



MODELO: MMH 68



Legenda:

- 1 - Cabeceira;
- 2 - Peseira;
- 3 - Grade lateral semigiro com trava de segurança;
- 4 - Carenagem termoplástica opcional;
- 5 - Rodízio giratório sem freio;
- 6 - Freio direcional;

MODELO: MMH 69

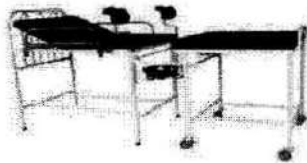

Legenda:

- 1 - Cabeceira;
- 2 - Peseira;
- 3 - Grade lateral semigiro com trava de segurança;
- 4 - Carenagem termoplástica opcional;
- 5 - Rodízio giratório sem freio;
- 6 - Freio direcional;

MODELO: MMH 69.1

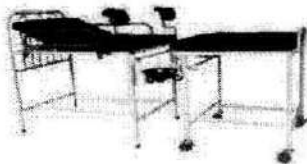

Legenda:

- 1 - Cabeceira;
- 2 - Peseira;
- 3 - Grade lateral semigiro com trava de segurança;
- 4 - Carenagem termoplástica opcional;
- 5 - Rodízio giratório sem freio;
- 6 - Freio direcional;

MODELO: MMH 71

Legenda:

- 1 - Cabeceira;
- 2 - Peseira;
- 3 - Grade lateral semigiro com trava de segurança;
- 4 - Carenagem termoplástica opcional;
- 5 - Rodízio giratório sem freio;
- 6 - Freio direcional;

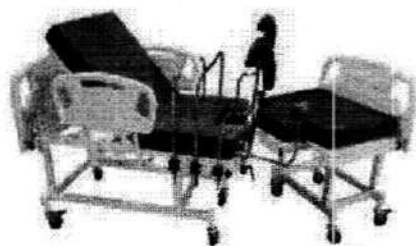

4.2 ESPECIFICAÇÕES TÉCNICAS

MODELOS	MMH-48	MMH-50	MMH-51	MMH-52	MMH-53	MMH-54	MMH-56	MMH-58
Freios nos rodízios	X	X	X	X	X	X	X	X
Varição nos diâmetros dos rodízios até 250mm	X	X	X	X	X	X	X	X
Varição nas dimensões	X	X	X	X	X	X	X	X
Base Termoplástica Polietileno	X	X	X	X	X	X	X	X
Gaveta para RX no dorso	X	X	X	X	X	X	X	X
Gaveta para RX em todo leito	X	X	X	X	X	X	X	X
Indicador de ângulo	X	X	X	X	X	X	X	X
Leito em material termoplástico	X	X	X	X	X	X	X	X
Leito em Chapa de aço inoxidável	X	X	X	X	X	X	X	X
Leito com pistão amortecedor	-	-	-	-	-	-	-	-
Leito radiotransparente	X	X	X	X	X	X	X	X
Leito perfurado	X	X	X	X	X	X	X	X
Para-choque em toda extensão do leito	X	X	X	X	X	X	X	X
* Ver item 7								
Para-choque nos cantos 4 da cama	X	X	-	-	-	-	-	-
* Ver item 7								
Rodízios com sistema direcional e freio total	X	X	X	X	X	X	X	X
Quinta roda para direcionamento	X	X	X	X	X	X	X	X
Suporte para cilindro oxigênio	X	X	X	X	X			X
Suporte para bolsas de líquidos	X	X	X	X	X	X	X	X
Trapézio		X	X	X	X	X	X	X
Tredelemburg mínimo de 0 à 12	X	X	X	X	X	X	X	X

Bandeja giratória de 360 para equipamentos	X	X	X	X	X	X	X	X
Bumpers	X	X	X	X	X	X	X	X
Chamada de enfermagem	X	X	X	X	X	X	X	X
Carenagem lateral	X	X	X	X	X	X	X	X
Extensão do leito na peseira	X	X	X	X	X	X	X	X
Longarinas de perfilado U	X	X	X	X	X	X	X	X
Estrutura em aço inoxidável	X	X	X	X	X	X	X	X
Travas na cabeceira e peseira através de ferramenta ou não	X	X	-	X	X	X	X	X
Luz noturna e chamada de emergência	-	-	-	X	X	X	X	X
Movimento CPR manual	-	-	-	X	X	X	X	X
Movimento CPR elétrico	-	-	-	-	-	-	-	-
Quadro balcânico	X	X	X	X	X	X	X	X
Sistema de compensação abdominal	X	X	X	X	X	X	X	X
Suporte para bomba de infusão	X	X	X	X	X	X	X	X
Suporte para prontuário	X	X	X	X	X	X	X	X
Suportes para acoplamentos diversos (pertences paciente)	X	X	X	X	X	X	X	X
Rodízios (Variações)	X	X	X	X	X	X	X	X
Suporte de soro nos 4 cantos	X	X	X	X	X	X	X	X
Colchão flexível em poliuretano D20 a D45	X	X	X	X	X	X	X	X
Suporte para colchão nas extremidades da cama (aço carbono ou inox)	X	X	X	X	X	X	X	X

MODELOS	MM H-58.1	MM H-64	MM H-65	MM H-65.1	MM H-66	MM H-276	MM H-67	MM H-68	MM H-69	MM H-69.1	MM H-71
Freios nos rodízios	X	X	X	X	X	X	X	X	X	X	X
Variação nos diâmetros dos rodízios até 250mm	X	X	X	X	X	X	X	X	X	X	X
Variação nas dimensões	X	X	X	X	X	X	X	X	X	X	X
Base Termoplástica Polietileno	X	X	X	X	X	X	X	X	X	X	X
Gaveta para RX no dorso	X	X	X	X	X	X	X	X	X	X	X
Gaveta para RX em todo leito	X	X	X	X	X	X	X	X	X	X	X
Indicador de ângulo	X	X	X	X	X	X	X	X	X	X	X
Leito em material	X	X	X	X	X	X	X	X	X	X	X

termoplástico											
Leito em Chapa de aço inoxidável	X	X	X	X	X	X	X	X	X	X	X
Leito com pistão amortecedor	-	-	-	-	-	-	-	-	-	-	-
Leito radiotransparente	X	X	X	X	X	X	X	X	X	X	X
Leito perfurado	X	X	X	X	X	X	X	X	X	X	X
Para-choque em toda extensão do leito	X	X	X	X	X	X	X	X	X	X	X
* Ver item 7											
Para-choque nos cantos 4 da cama	-	-	-	-	-	-	-	-	-	-	-
* Ver item 7											
Rodízios com sistema direcional e freio total	X	X	X	X	X	X	X	X	X	X	X
Quinta roda para direcionamento	X	X	X	X	X	X	X	X	X	X	X
Suporte para cilindro oxigênio	X	X	X	X	X	X	X	X	X	X	X
Suporte para bolsas de líquidos	X	X	X	X	X	X	X	X	X	X	X
Trapézio	X	X	X	X	X	X	X	X	X	X	X
Tredelemburg mínimo de 0 à 12	X	X	X	X	X	X	X	X	X	X	X
Bandeja giratória de 360 para equipamentos	X	X	X	X	X	X	X	X	X	X	X
Bumpers	X	X	X	X	X	X	X	X	X	X	X
Chamada de enfermagem	X	X	X	X	X	X	X	X	X	X	X
Carenagem lateral	X	X	X	X	X	X	X	X	X	X	X
Extensão do leito na peseira	X	X	X	X	X	X	X	X	X	X	X
Longarinas de perfilado U	X	X	X	X	X	X	X	X	X	X	X
Estrutura em aço inoxidável	X	X	X	X	X	X	X	X	X	X	X
Travas na cabeceira e peseira através de ferramenta ou não	X	X	X	X	X	X	X	X	X	X	X
Luz noturna e chamada de emergência	X	X	X	X	X	X	X	X	X	X	X
Movimento CPR manual	X	X	X	X	X	X	X	X	X	X	X

Movimento CPR elétrico	-	-	-	-	-	-	-	-	-	-	-
Quadro balcânico	X	X	X	X	X	X	X	X	X	X	X
Sistema de compensação abdominal	X	X	X	X	X	X	X	X	X	X	X
Suporte para bomba de infusão	X	X	X	X	X	X	X	X	X	X	X
Suporte para prontuário	X	X	X	X	X	X	X	X	X	X	X
Suportes para acoplamentos diversos (pertencentes paciente)	X	X	X	X	X	X	X	X	X	X	X
Rodízios (Variações)	X	X	X	X	X	X	X	X	X	X	X
Suporte de soro nos 4 cantos	X	X	X	X	X	X	X	X	X	X	X
Colchão flexível em poliuretano D20 a D45	X	X	X	X	X	X	X	X	X	X	X
Suporte para colchão nas extremidades da cama (aço carbono ou inox)	X	X	X	X	X	X	X	X	X	X	X

Identificação





NOME: CAMA SUPOR JUSO ELÉTRICA 16 MOV 1.60 X 0.90 X 0.70 P
 MODELO: M4H-90
 Nº 1 (CPR/PRP) 01111111111111111111
 Tensão de alimentação: 220V/60Hz
 CARGA PACIENTE: 100kg
 CARGA TOTAL: 250kg
 DATA DE FABRICAÇÃO: 17/02/2023
 MODO DE OPERAÇÃO: NÃO CONTÍNUA



Atribuição: Instituição de uso próprio
 manutenção e certificação
 ver manual do usuário

ROTULAGEM INTERNA – LOCALIZADA SOB O LEITO INDICANDO MODELO – NUMERO DE SÉRIE – TENSÃO E POTENCIA-REGISTROS- CANAIS DE COMUNICAÇÃO

 **J R D IIRANDÃO EIRELI**
CNPJ: 23.511.454/0001-22
AV. SÃO FRANCISCO - TANCREDO NEVES
TERESINA/PI - CEP: 64.076-038
FONE: (88) 3235-7479
E-MAIL: modelomoveispi@gmail.com

NOME: CAMA FAWLER ESMALTADA C/02 MOV. 1,90 X 0,90 X 0,70 m
MODELO: MMH-48
Nº LOTE/SÉRIE: 009MMH65.1- 031
CARGA PACIENTE: 185 kg
CARGA TOTAL: 250 kg
DATA DE FABRICAÇÃO: 15/12/2022

PROTEÇÃO: IPN-6
PESO EQUIPAMENTO: 115 kg

 **Parte Aplicada T1P08**
Atribuições, instruções de uso, limpeza
manutenção e descarte
vide manual do usuário

ROTULAGEM EXTERNA - LOCALIZADA SOB A EMBALAGEM INDICANDO MODELO - NUMERO DE SÉRIE-REGISTROS-CANALIS DE COMUNICAÇÃO



Selo do conformidade INMETRO colado no produto e na embalagem

INSTRUÇÕES DE USO DAS OPERAÇÕES POR MANIVELA

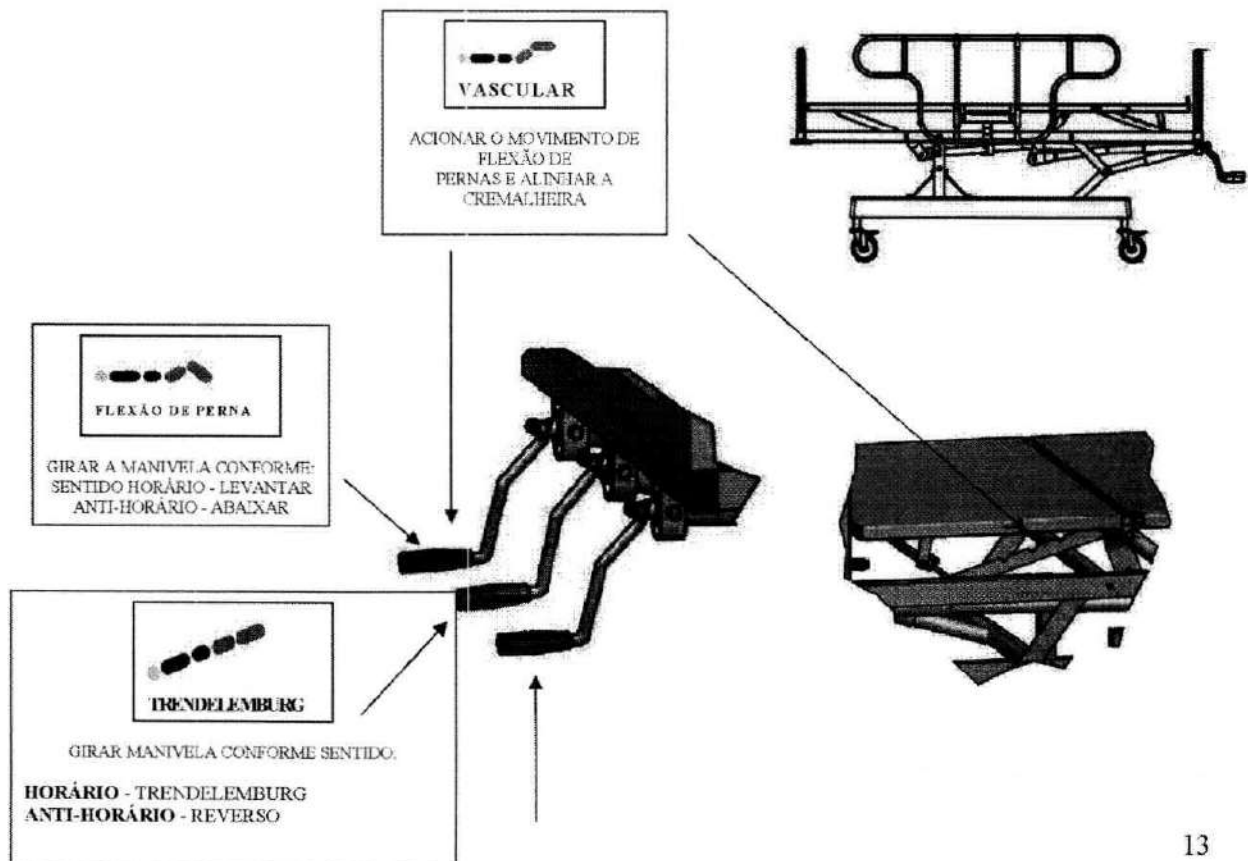

SENTADO
REVERSO DO TRENDELEMBURG +
DORSO + FLEXÃO DE PERNAS

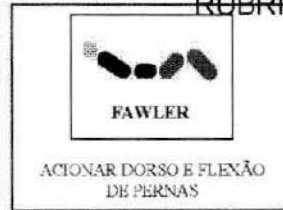

ALERTA AO USUÁRIO

O uso inadequado ou a substituição de qualquer parte ou acessório não especificado é de inteira responsabilidade do usuário.

Características de desempenho essencial do equipamento

Descrição do equipamento: cama hidráulica com 3 manivelas

As características físicas e de desempenho significativas da cama hospitalar são: posições esperadas do operador, paciente e outras pessoas não devem estar próximas do equipamento.

Os materiais ou substâncias aos quais o operador ou paciente são expostos.

⚠ A cama hospitalar não deve ser utilizada com u paciente que esteja dentro da carga de trabalho especificado neste manual (por exemplo Obeso e crianças) destina-se ao uso de adultos.

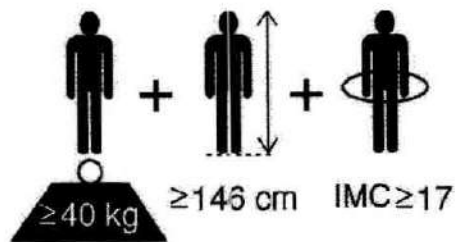

⚠ Acama e as partes integrantes como grades, cabeceiras peseiras leito, e acessórios ao final da vida útil deve ser descartado pelo hospital ou clinicas em local legalizado conforme a legislação brasileira (aterro sanitário ou local apropriado)

⚠ Condições de armazenamento, e transporte do produto médico.

Acama deve ser armazenado em local apropriado, isento de umidade e temperatura ambiente não superior a 40°C.

Acama deve ser transportada em transporte adequado, com temperatura não superior a 50°C com umidade relativa de 30 a 70Hpa.

⚠ As camas hospitalares são indicados para o transporte, atendimento ao paciente, realização de exames, recuperação pós anestésica e como leito de observação. Todos os projetos são confeccionados de maneira a dar mais conforto ao paciente e ao médico e melhorar as condições e trabalho dos profissionais de saúde.

⚠ A cama hospitalar de ser utilizada em posição mais baixa, quando o paciente não estiver acompanhado, para evitar quedas e danos ao paciente.

⚠ As camas hospitalares são indicados para o transporte, atendimento ao paciente, e acomodação realização de exames, recuperação pós anestésica e como leito para tratamento terapêutico em hospitais e clínicas médicas.

⚠ O usuário ou profissional da saúde deve ter precauções ao fazer o roteamento de cabos na cama a partir de outros equipamentos para não amassar os cabos entre as partes da cama.

⚠ O usuário da cama hospitalar não de trocar ou substituir o colchão da cama por outro com altura menor ou incompatível, pode causar um aprisionamento na cabeça do paciente.

⚠ Características do colchão, da cama hospitalar D28 188 x 88 não deve ser utilizado um colchão com dimensões diferentes para evitar queda os aprisionamento do paciente.

DESCRITIVO DE PARTES DO PRODUTO

CABECEIRA E PESEIRA: Removíveis feitas em poliuretano estrutural rígido.

CHASSI: Base construída em perfis de tubo de aço retangular 50 x 30 x 1,2mm.

ESTRADO: Articulado em 4 seções, chapas de aço com 1,5 mm de espessura, possibilitando os movimentos Fowler, Trendelemburg, Reverso do Trendelemburg, Sentado, Dorso e Flexão de Joelhos.

RODÍZIOS: Diâmetro de 150 mm com banda de rodagem condutiva em poliuretano, sendo dois rodízios com sistema de movimento/freio e dois rodízios sem freios colocados em diagonal na cama para um melhor sistema de travamento.

LIMPEZA E DESINFECÇÃO

Os produtos para limpeza deste equipamento podem ser à base de cloro e a higienização poderá ser feita com pano umedecido em água e sabão neutro e/ou detergente. Não utilizar qualquer tipo de abrasivo (lã de aço ou palha de aço), evitando danos na pintura e a outras superfícies sensíveis.

MANUTENÇÃO PREVENTIVA E CONSERVAÇÃO

Recomendam-se os seguintes cuidados para manutenção e conservação:

a) Verifique periodicamente e quando necessário às folgas em parafusos e porcas, providenciando imediatamente o reaperto;

- b) Quando em movimento, tomar cuidado com outros móveis e pessoas no local, evitando encontros bruscos;
- c) Evitar deslocamentos diretos de níveis de solo acima do diâmetro dos rodízios;
- d) Respeitar o limite de capacidade de carga.

CONDIÇÕES DE ARMAZENAMENTO

- Manter em temperatura ambiente;
- Não expor ao sol diretamente;
- Não expor à umidade direta e excessiva

SIMBOLOGIA

	“Atenção! Consultar documentos acompanhantes”
IPX0	Nível de Proteção contra penetração de água
	Numero de Lote
	Numero de série
	Empilhamento máximo
	Data de Fabricação
	Fabricante
	Telefone para atendimento
	Selo de aprovação da inspeção final
	Proteção contra chuva
	Este lado para cima

	Frágil
---	--------

MANUTENÇÃO CORRETIVA

O fabricante prestará assistência técnica, efetuando troca e/ou manutenção de produtos, acessórios e opcionais que apresentarem defeito de fabricação mediante solicitação do comprador.

No caso de algum problema contatar:

- J R D BRANDAO EIRELI
- CNPJ: 23.511.454/0001-22
- Endereço: Avenida São Francisco, 1920 – Andar 1
- Bairro: Tancredo Neves Cidade: Teresina-PI CEP: 64.076-038
Tel/Fax: (86) 3235-7479
- Home Page: www.modelomoveis.com
E-mail: contatositemodelo@gmail.com

TERMO DE GARANTIA

A garantia dos materiais e componentes mecânicos são de um ano, em condições normais de uso. Nós fabricantes nos reservamos o direito de submeter à parte danificada a análise, para identificar as causas do dano ou defeito. Caso o problema detectado ocorreu por mau uso, ou falta dos cuidados necessários, conforme orientação do fabricante, isto acarretará na perda da garantia.

RESPONSÁVEL TÉCNICO

ÊNIO KARJES DA SILVA LIMA
CREFITO:111151-F

Revisão 03 – janeiro de 2024

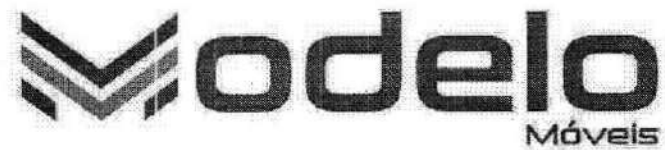

Manual de Instruções Operacionais Camas Motorizadas

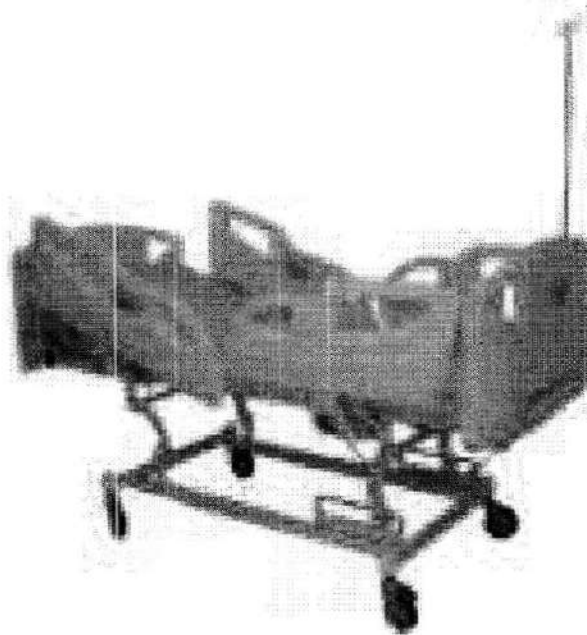

Razão Social: J R D BRANDÃO CNPJ: 23.511.454/0001-22
Endereço: AVENIDA SÃO FRANCISCO, 1800 - TANCREDO NEVES
CEP: 64.076-520 - TERESINA/PI Telefone: (86) 3235-7479
Responsável Técnico: ENIO KARJES DA SILVA LIMA
Responsável Legal: JOSÉ RAIMUNDO DANTAS BRANDÃO

- 1 – Introdução
- 2 – Instruções para a sua segurança
- 3 – Conhecendo a sua Cama Elétrica
 - 3.1) Finalidade
 - 3.2) Aplicação
 - 3.3) Princípio Físico
 - 3.4) Nomes
 - 3.5) Acessórios Opcionais
 - 3.6) Especificação Técnica
 - 3.7) Características dos Motores
- 4 – Cama Hospitalar Elétrica – Especificação Técnica / Tabela De Modelos
 - 4.1 – Rodízios e Freios
- 5 – Instalação:
 - 5.1) Texto Inicial
 - 5.2) Embalagem
 - 5.3) Montagem
- 6 – Operação:
 - 6.1) Acionamento
- 7 – Limpeza
- 8 – Desinfecção
- 9 – Manutenção
 - 9.1) Manutenção Preventiva
 - 9.2) Manutenção Corretiva
- 10 – Termo de Garantia

Normas de referencia 3ª Edição

ABNT NBR IEC 60601-1:2010
ABNT NBR IEC 60601-1-2:2010
ABNT NBR IEC 60601.2-52:2013
RDC 16: 2013-ANVISA
PORTARIA 54:2016 - INMETRO

1) Introdução:

Primeiramente, queremos parabenizá-lo pela aquisição de um produto da MODELO MOVEIS.

As Camas Hospitalares são produzidas com mais altos padrões de qualidade e de tecnologia, proporcionando um eficiente e confortável instrumento de trabalho, buscando melhorar o desempenho dos serviços básicos de saúde, e garantindo confiabilidade na execução das atividades.

Este manual destina-se a dar informações para os usuários sobre como instalar, iniciar e deixar o seu equipamento pronto para uso. Além disso, garantirá o uso seguro e orientará na manutenção preventiva do equipamento, aumentando a sua vida útil.

Portanto, leia atentamente o conteúdo deste manual não negligenciando as orientações nele contidas.

Reservamo-nos o direito de realizar atualizações em nossos equipamentos, sem prévio aviso.

E expressamente proibido a copia deste manual ou parte dele sem previa autorização.

Ocorrendo algum problema que não possa ser solucionado através deste manual, entre em contato com a empresa pelo Fone: (86) 3235-7479, ou e-mail:

2) Instruções para sua segurança:

- a) Leia atentamente o Manual do Usuário.
- b) Posicione o seu equipamento numa superfície plana e firme, longe de poeira, graxa ou líquido.
- c) Mova o equipamento com cuidado. Este não deve sofrer choques bruscos ou força excessiva. Desligue-o da tomada antes de realizar o movimento.
- d) Proteja seu equipamento de temperaturas extremas, umidade e evite luz solar direta.
- e) Nunca insira qualquer objeto através dos orifícios encontrados no equipamento.
- f) Nunca ultrapasse o limite de peso de 250kg para camas comuns e 350 kg para camas de obeso (quando solicitado).
- g) Certifique-se de que não haja risco de acidente ao movimentar a cama. Verifique se há elementos que possam obstruir as rodas (fios, soleiras das portas).
- h) A cama pode causar afundamento em pisos macios como o vinil, devido a seu peso. Cuidado com desníveis acima de 3cm.
- i) Cuidado para não haver estrangulamento das mãos e dos dedos nas conexões e articulações da cama.
- j) O preparo e o manuseio da cama devem ser feitos por pessoas habilitadas.
- k) Cuidado, quando descer da cama observe se a grade está abaixada. Evite apoiar sobre as grades. Mantê-la travada quando o paciente estiver repousando sobre o leito.
- l) Evitar que o acompanhante sente nas extremidades do leito.
- m) Observar a voltagem do local antes de ligar o cabo de força à tomada.
- n) Desligue o equipamento e remova o cabo de força da tomada nos casos de:
 - Derramamento de líquido na cama
 - Danos no cabo de força (chicote)
 - Emissão de som ou cheiro anormal do equipamento, e
 - Na ocorrência de tempestades com raios
- o) Na limpeza do seu equipamento, desconecte-o da rede de alimentação AC da tomada.



Advertência

O uso de acessórios, transdutores e cabos diferentes daqueles especificados, a não serem os transdutores e cabos vendidos pela MODELO MOVEIS, das camas motorizadas como partes de reposição para componentes internos, pode resultar no aumento de EMISSÕES ou redução da IMUNIDADE das camas motorizadas.

Nota: A cama motoriza modelo MMH-59 e a família que compõe os modelos Não possui SOFTWARE, somente recebe sinal eletrônico por meio de uma central de comandos, ligado ao controle remoto, portanto o item 14 da NG ABNT NBR IEC 60601-1:2010 não é aplicável.

3) Conhecendo a sua Cama Elétrica:

Para que você possa avaliar todas as características técnicas apresentadas neste manual e importante o conhecimento visual da arquitetura do seu equipamento e seus inter-relacionamentos.

CADASTRO NA ANVISA SOB Nº 81388200002

3.1- Finalidade:

A Cama elétrica é um equipamento articulado, dotado de acessórios e movimentos diversos para proporcionar ao paciente, o maior conforto possível disponibilizando-o na posição ideal de acomodação, dentro de hospitais e clínicas.

3.2- Aplicação:

É aplicada no momento da internação do paciente no pré e pós-operatório para sua recuperação.

3.3- Princípio Físico:

A cama é constituída em sua grande maioria por materiais de Aço Carbono. São empregados outros tipos de materiais como: tecnyl, acessórios em PEAD, atuadores para movimento dos movimentos e espuma revestida em courvin no acolchoado. Os componentes em aço carbono recebem tratamento anti-ferruginoso.

3.4- Nome: CAMA SUPER LUXO ELÉTRICA C/ 05 MOV.

Código: MMH-59

Modelo: MMH-59

Comercial: Cama fawler motorizada

Técnico: Cama motorizada

CÓDIGO	DESCRIÇÃO	ITEM
MMH-59	CAMA SUPER LUXO ELÉTRICA C/ 05 MOV.; CONTROLE REMOTO ATRAVÉS DE MEMBRANA; CABECEIRA, PESEIRA E GRADES ARTICULÁVEIS EM POLIURETANO INJETADA; SUPORTE P/SORO INOX, COM RODAS MED. 1.90X90X70	1
MMH-60	CAMA LUXO ELÉTRICA C/ 02 MOV.; CONTROLE REMOTO A FIO; CABECEIRA, PESEIRA E GRADES EM POLIURETANO INJETADA DESLIZANTE E RETRÁTIL; COM RODAS MED. 1.90X90X70	2
MMH-61	CAMA LUXO ELÉTRICA C/ 03 MOV.; CONTROLE REMOTO A FIO; CABECEIRA, PESEIRA E GRADES EM POLIURETANO INJETADA DESLIZANTE E RETRÁTIL; COM RODAS MED. 1.90X90X70 (DESLIZANTE)	3
MMH-61.1	CAMA LUXO ELÉTRICA C/ 03 MOV.; CONTROLE REMOTO A FIO; CABECEIRA, PESEIRA E GRADES EM POLIURETANO INJETADA DESLIZANTE E RETRÁTIL; COM RODAS MED. 1.90X90X70 (RETRÁTIL)	4
MMH-62	CAMA SEMI-LUXO; ELÉTRICA; 02 MOV.; CONTROLE REMOTO A FIO; CABECEIRA, PESEIRA TUBULAR; GRADES PINTADAS C/ RODÍZIO MED. 1.90X90X70	5
MMH-63	CAMA LUXO ELÉTRICA INFANTIL; C/ 03 MOV.; CONTROLE REMOTO A FIO; CABECEIRA, PESEIRA E GRADES EM INOX C/ RODÍZIO MED 1.50X65X60	6
MMH-70	CAMA DE PPP ELÉTRICA COM ELEVAÇÃO (COMANDOS POR CONTROLE REMOTO); ESTRUTURA TUBULAR; LEITO EM CHAPA; CABECEIRAS E GRADES EM POLIURETANO; APOIO PARA PERNAS REMOVÍVEIS, APOIO DE COXA, CALCANHAR, MUNHEQUEIRAS E DISPOSITIVO PARA COLETA DE RESÍDUOS, C/ RODÍZIO, ACOMPANHA COLCHÃO	7
MMH-49	CAMA DE PPP ELÉTRICA COM ELEVAÇÃO (COMANDOS POR CONTROLE REMOTO); ESTRUTURA TUBULAR; LEITO EM CHAPA; CABECEIRAS E GRADES EM POLIURETANO; APOIO PARA PERNAS REMOVÍVEIS, APOIO DE COXA, CALCANHAR, MUNHEQUEIRAS E DISPOSITIVO PARA COLETA DE RESÍDUOS, C/ RODÍZIO, ACOMPANHA COLCHÃO	8
MMH-55	CAMA DE PPP ELÉTRICA COM ELEVAÇÃO (COMANDOS POR CONTROLE REMOTO); ESTRUTURA TUBULAR; LEITO EM CHAPA; CABECEIRAS E GRADES EM POLIURETANO; APOIO PARA PERNAS REMOVÍVEIS, APOIO DE COXA, CALCANHAR, MUNHEQUEIRAS E DISPOSITIVO PARA COLETA DE RESÍDUOS, C/ RODÍZIO, ACOMPANHA COLCHÃO	9
MMH-64	CAMA DE PPP ELÉTRICA COM ELEVAÇÃO (COMANDOS POR CONTROLE REMOTO); ESTRUTURA TUBULAR; LEITO EM CHAPA; CABECEIRAS E GRADES EM POLIURETANO; APOIO PARA PERNAS REMOVÍVEIS, APOIO DE COXA, CALCANHAR, MUNHEQUEIRAS E DISPOSITIVO PARA COLETA DE RESÍDUOS, C/ RODÍZIO, ACOMPANHA COLCHÃO	10

Declaração de Utilização Destinada

FOLHA: 685

RUBRICA: **Norma: 14971 - Requisito 2.5**

Camas para uso hospitalar são produtos médicos indicados para acomodação dos pacientes, dentro do ambiente hospitalar ou clínico tendo como principal objetivo acomodação e tratamento terapêutico. Desenvolvido para, além de acomodar os pacientes de forma segura e confortável, em situações que necessitem de locomoção, para outro local, salas, Etc.

Responsabilidade da Direção**Norma: 14971 - Requisito 3.2**

A Diretoria da MODELO MOVEIS se compromete com o desenvolvimento do produto com o objetivo de garantir a segurança e eficácia para o uso pretendido dos produtos médicos fabricados.

3.5 - Acessórios Opcionais:

- Peças OPCIONAIS
- Peças e partes em aço Inox, pintado ou alumínio
- Rodízios
- Grades diversos modelos
- Cabeceiras diversos modelos
- Suporte de Soro
- Colchões em diversas densidades
- Trapézio em aço cromado ou aço inox
- Suporte para Dreno/bolsas
- Suporte para cilindro de oxigênio
- Régua para gás
- Quadro Balcânico
- Indicador de Ângulo
- Sistema de compensação abdominal
- Extensor do leito
- Extensor radio transparente em arco C
- Alça para transporte
- Alça para proteção do colchão
- 5ª roda
- Painel decorativo
- Travesseiro
- Leito radio transparente
- Roda direcional
- Roda Freio Total.
- Controle remoto/teclado de membrana/controlador de satélite
- CPR
- Bateria
- Iluminação noturna
- Adaptação para sistema de chamada de enfermagem
- Para choque
- Diversos outros dados na tabela comparativa

3.6 - Especificação Técnica, Nome e Modelo: MMH-59



MMH-59 — CAMA FAWLER 4 MOTORES

(Este produto possui diversas variações e características opcionais, podendo ocorrer alterações nas medidas, tubos, chapas, rodízios, grades, motorização, carga de trabalho e outras características, que estão presentes a partir páginas 15).

CABECEIRA E PESEIRA: removíveis, construídas em material termoplástico; **CHASSI:** base construída em tubo de aço retangular 50 x 30 x 2,00mm, com pés recuados, tampo em material termoplástico de alta resistência; **ESTRUTURA DO ESTRADO:** construída em tubo de aço retangular 50 x 30 x 2,00mm; **ESTRADO:** dividido em 4 seções, construído em chapa de aço pintado e perfurado; **MOVIMENTOS:** executados por 4 (quatro) motores blindados independentes, acionados por teclado de membrana localizado nas grades (lado interno e externo) e na peseira. Supervisor para gerenciamento das funções da cama na peseira com sistema de bloqueio dos controles das grades, com sistema de CPR eletrônico retornando a cama à posição horizontal, com sistema auto contorno, e com luz noturna; **MOTORES:** Todos os movimentos são comandados por 4 motores, sendo 2 instalados sob o estrado e 2 instalados na base, dotados de fim de curso, para proteção, blindados, tensão principal 127/230 volts – 50/60 Hz, e tensão secundária 24 volts – 2 A, - com unidade de bateria 24 V – 1,2 Ah, recarregável; **POSIÇÕES:** Fowler, semi-fowler, sentado, flexão de pernas, trendelemburg, reverso de trendelemburg, elevação de altura e retração (Hi-low), poltrona ou cadeira cardíaca, vascular, auto contorno; **GRADES LATERAIS:** 2 pares de grades laterais de atuação independente, em material termoplástico com movimentos retráteis de embutir sob o leito, com movimentação pelo sistema de pistão, permitindo que fiquem acima e abaixo da cama, com trava de segurança, e sistema de embuti-las sob o leito. Grades que fecham toda a lateral da cama impedindo o deslizamento do paciente para fora do leito; **PÁRA-CHOQUE:** Para-choque de borracha nos 04 cantos da cama para proteção de parede; **RODÍZIOS:** Diâmetro de 150mm com banda de rodagem condutiva em poliuretano, com sistema de movimento/freio acionado por um único pedal, colocado em dois lados da base da cama, permitindo o movimento livre dos 4 rodízios em todas as direções, podendo direcionar 2 rodízios para longos cursos e travar os 4 rodízios, impedindo que a cama se movimente; **PINTURA:** Todas as peças metálicas possuem tratamento antiferruginoso, a base de fosfato de zinco, e acabamento em pintura eletrostática a pó em resina epóxi-poliéster, polimerizado em estufa por 30 minutos a 230 C, de excelente resistência química e mecânica; **BALANÇA:** Incorporada à cama para pesagem do paciente, elimina a necessidade de remoção do paciente para uma balança separada; com controle digital localizado na parte externa da peseira, de fácil manuseio. Através de um único toque de comando mantém-se o peso do paciente, sendo possível a inclusão ou a retirada de acessórios sobre a cama ou sobre o paciente. Pesa o paciente em qualquer posição; **INDICADOR DE ÂNGULO:** localizado na lateral da grade para indicar o ângulo do dorso, do trendelemburg e trendelemburg reverso; **ALIVIO MECÂNICO:** Composto por tomada 3P e 2 fusíveis de proteção 2A, e cabo de alimentação elétrica 2,5mt. certificado INMETRO. **CAPACIDADE:** 250 kg. **DIMENSÕES:** Externas: 2,15 x 1,10m e altura ajustável de 0,55 até 0,80m; Internas: 1,90 x 0,90m. **MARCA MODELO MOVEIS**

DEFINIÇÕES DAS SINALIZAÇÕES E IDENTIFICAÇÕES

As sinalizações utilizadas neste manual aplicam-se aos perigos ou às práticas inseguras que poderão conduzir a ferimento pessoal ou a dano no produto. Veja na tabela abaixo as definições das sinalizações:

SINALIZAÇÃO	SIGNIFICADO
 ATENÇÃO	Indica uma situação perigosa que, se não evitada, poderá conduzir a ferimentos sérios.
 ALERTA	Indica uma situação perigosa que, se não evitada, poderá conduzir a ferimentos e/ou danos no produto.
 CUIDADO/AVISOS	Indica uma situação perigosa que, se não evitada, poderá conduzir a danos no produto.

AVISO

Um técnico qualificado deve executar a instalação inicial e também executar todos os movimentos contidos neste manual de instruções.

- a) Operadores/Usuários: Não devem prestar serviço de manutenção, nem opere este equipamento sem antes ler e compreender este manual.

- b) Se você não for capaz de compreender os avisos, cuidados e instruções contidos neste manual, entrar em contato com: JRD MOVEIS E-mail: qualidade@modelomoveis.com.br ou pelo telefone: (86) 3853 4417

FOLHA: 687
PUBLICAÇÃO

MODELO – MMH 59- CAMA 4 MOTORES							
NÚMERO DE ATUADORES	4 Motores com capacidade de 6000N e 24VDC						
MOVIMENTOS MOTORIZADOS	Fowler: Dorso 0 - 70° Flexão de pernas 0 - 45° ± 20%	Trendelemburg 0-15° + 20%	Reverso do Trendelemburg 0 - 15° + 20%	Sentado 0 - 70°	Dorso 0 - 70°	Flexão de pernas 0 - 45°	Elevação do leito entre 350mm a 900mm
FLAT	Condição de movimentos, permitindo a função de abaixar os movimentos do leito						
PCR (CPR)	Condição de movimentos em qualquer altura do leito, permitindo a função de abaixar leito até 610mm.						
CONTROLE REMOTO A FIO	Possui dois controles remotos à fio, um para o controle dos movimentos de acesso do paciente e outro para bloqueio do sistema elétrico de acesso do paciente.						
SISTEMA SUPERVISÓRIO	Teclado de membrana com trilhas condutivas a base de pasta de prata (Ag) instalado na peseira possui sistema de bloqueio						
COMANDO DE GRADES	Por membranas padronizadas						
RODÍZIOS DIÂMETRO	4" (seis polegadas)						
SISTEMA AVANTTECH	Aplicável						
CARGA TRABALHO SEGURANÇA	250kg						
COMPRIMENTO LEITO	1.900mm						
LARGURA LEITO	90mm						
COMPRIMENTO EXTERNO	2150mm						
LARGURA EXTERNA	1100mm						
ALTURA mín. e máx	550mm a 700mm						
GRADES	De abaixar por sistema de mola, em plástico (polímero) soprado.						
BASE TERMOPLÁSTICA	Poliestireno PSAI 1,04 a 1,07g/cm ²						
PESEIRA REMOVÍVEL	P.U. – poliuretano injetado, com estrutura interna em tubo de aço						
CABECEIRA REMOVÍVEL	P.U. – poliuretano injetado, com estrutura interna em tubo de aço						
TENSÃO	127V / 230V						
FREQUÊNCIA	50 Hz / 60Hz						
BATERIA	24 V - 1,2 Ah						
PESO DA CAMA	115Kg.						

Nota: O número de atuadores, o tamanho dos rodízios e outros componentes podem variar conforme o pedido do cliente. Alguns movimentos relacionados acima também estão condicionados ao modelo, conforme a solicitação do cliente.

DIMENSÃO DAS GRADES, PESEIRA E CABECEIRA:

Cabeceira/peseira: C x L x A (mm): 935 x 65 x 536.

Grade dorso (laterais): C x L x A (mm): 1015 x 56 x 340.

DISTRIBUIÇÃO DA CARGA TOTAL DE TRABALHO: 250 Kg

185Kg: Máxima do paciente,
35 Kg: Colchão,
30 Kg: Acessórios.

PRC: 202502019/2025

FOLHA: 688

RUBRICA: ┌

INTERFERÊNCIA ELETROMAGNÉTICA: O equipamento atende aos requisitos da norma I - NBR IEC 60601-1-2 :2010

Compatibilidade Eletromagnética: os ensaios efetuados demonstram que o equipamento, está imune a interferência eletromagnética, porém deve ser evitado que o mesmo compartilhe a rede de alimentação com equipamentos que não atendam as normas de compatibilidade eletromagnética.

CARACTERÍSTICAS ELÉTRICAS

Entrada / alimentação – rede:

- Potência absorvida → P = 330 VA
- Tensão elétrica → U = 127 - 230 Vac
- Frequência → f = 50 / 60 Hz
- Fuzível: → 2A TENSÃO 12V. RUPTUTRA 1.9A

Saídas / circuitos – bateria:

- Bateria recarregável → 2,2 Ah / 24 Vdc
- Fator de segurança → 4

FATOR DE SEGURANÇA DE TENSIONAMENTO PARA A INTEGRIDADE NA VIDA ÚTIL DO PRODUTO.

Conforme item 9. 8.2. = 4 (NBR IEC 60.601-1:2010)

CLASSIFICAÇÃO

(NBR IEC 60.601-1-2 , IEC 61.000-3-2, IEC 61.000-3-3, CISPR11

- Tipo de proteção contra choque elétrico baixo risco → Classe I
- Grau de proteção contra choque elétrico da parte aplicada → Tipo B
- Grau de proteção contra penetração de nociva de água → IPX6
- Modo de operação com 2 min. operação / 18 min. repouso intermitente → Operação Contínua com carga

Substituição dos Fusíveis e outras Partes

Para substituição do fusível e outras partes que fiquem sujeitas a degradação provenientes do uso normal do equipamento, o usuário deve entrar em contato com o fabricante (MODELO MOVEIS, antes de realizar qualquer operação deste caráter no equipamento, para evitar danos ao usuário e equipamento. Estas operações devem ser realizadas por profissional competente para tal, e a MODELO MOVEIS. não se responsabiliza por eventuais danos causados pelo mau uso do equipamento ou manutenção incorreta, devido à falta de orientação.



Cuidados

Proteção Ambiental:

O usuário (cliente) da cama modelo MMH-59 quando do término da vida útil do produto deve promover os descartes das partes do produto ou da sua totalidade, conforme legislação vigente, observando que todo material do produto é reciclável destinando-o a entidades legais.



Atenção

O usuário (cliente) da cama modelo MMH-59 deve observar que quando da necessidade de substituição de peças eletroeletrônicas ou das fontes de alimentação, deve solicitar a MODELO MOVEIS através do SAC os esquemas e circuitos elétricos que devem ser substituídos ou reparados por técnico qualificado.

⚠️ Atenção A cama possui controle remoto a fio cujo, e tem propósito de programação do movimento da cama.

⚠️ Atenção

O usuário (cliente) da cama modelo MMH-59 deve observar que quando da necessidade de substituição de cabos de alimentação elétrica ou das fontes, deve solicitar a MODELO MOVEIS, através do SAC os cabos elétricos que devem ser substituídos ou reparados por técnico qualificado.

⚠️ Atenção

É recomendada que a intensidade de campo estabelecida pelo transmissor de RF, como determinada através de uma inspeção eletromagnética no local (a) seja menor que o nível de conformidade em cada faixa de frequência. (b)

⚠️ Atenção

O nível De energia acústica recomendado para o ambiente de uso da cama é 80 dBa.

⚠️ Atenção

Quando o indicador de bateria apresentar nível inferior a 20%, indicador "B", as baterias existentes para o acionamento deverão ser recarregadas utilizando-se do plug existente, se houver vazamento solicitar a substituição imediato.

⚠️ Atenção

Quando identificado a necessidade de treinamento para utilização da cama a JRD BRANDÃO dispõe de um técnico habilidade para tal.

⚠️ Atenção

O Usuário da cama não deve substituir peças ou componentes ou partes do EM sem previa autorização da MODELO MOVEVEIS. A troca feita sem autorização pode causar danos indesejável ao paciente e ou cliente.

⚠️ Atenção

A cama não produz substancias as quais produzam efeitos tóxicos ou equivalente aos usuários.

⚠️ Atenção

A cama modelo MMH-59 ao ser utilizada o usuário deve observar a posição esperada quanto a altura entre 55 A 88cm. do leito para não haver risco de queda do paciente ou acidente com pessoas nas proximidades.

CONDIÇÕES DE UTILIZAÇÃO DO EQUIPAMENTO

- Temperatura máxima 35°C;
- Umidade relativa: 10% a 70%;
- Pressão atmosférica: 700 hPa à 1060 hPa (375 mmHg à 795 mmHg)

Nota: A cama motoriza modelo MMH-59 e a família que compõe os modelos Não possui SOFTWARE, somente recebe sinal eletrônico por meio de uma programação na central de comandos, ligado ao controle remoto, portanto o item 14 da NG ABNT NBR IEC 60601-1 ;2010 não é aplicável.

⚠ Atenção

O profissional da saúde deve observar a distancia mínima de outras pessoas quando do uso com pacientes com uma distância mínima de 5m.

TIPO DE BATERIA E MODO DE INSERÇÃO E REMOÇÃO

Tipo: Bateria para alimentação elétrica da cama provida de 24v Dc e de chumbo ácido recarregável.

A bateria deve ser usada apenas em casos de emergências e deve ser carregada ao menos 24 horas antes da primeira utilização. Quando a carga da bateria está acabando, a central de comandos emite um aviso sonoro alertando o usuário a cessar a movimentação.

Em teoria, se a carga da bateria é de aproximadamente 0% irá levar cerca de 4-5 horas para carregar 80% da capacidade da bateria.

Recomenda-se um tempo de carregamento até aproximadamente 10 horas, que dá 100% da capacidade.

Quando o LED do controle remoto estiver com o brilho constante, é sinal que a bateria está totalmente carregada e pronta para operação, o LED só acenderá se a cama estiver com o cabo desligado - fora da rede de energia, indicando o uso da bateria.

A previsão de carga é para 100 acionamentos dos motores (aprox. 2 dias) e a recarga é feita automaticamente sempre que a central é ligada na rede elétrica, então se a cama ficou mais de um mês desligada da rede elétrica, provavelmente a bateria vai estar com a carga baixa ou zerada, neste caso deve-se ligar a cama na rede elétrica para que a bateria seja carregada.

Quando a bateria estiver descarregada, ao ligar a cama na rede elétrica, a luz do LED (no teclado do supervisor) acenderá indicando o seu carregamento. Depois de carregada a bateria, a luz do LED se apagará e só acenderá novamente quando o cabo de energia for desconectado da rede elétrica e os movimentos da cama forem acionados pelos controles.

Se a bateria estiver com 15% a 20% da carga, a cama opera os movimentos, mas ouve-se um apito a cada acionamento indicando a baixa carga da bateria. Caso a bateria esteja com menos de 15% de carga a cama não operará os movimentos, escutando-se apenas o apito da bateria a cada tentativa de acionar os movimentos.

Para saber quando deve ser feita a troca da bateria, basta desconectar o sistema supervisor da central e com a bateria totalmente carregada, mover os motores até o final do curso. Se a bateria descarregar rapidamente ela deve ser substituída.

O teste de movimentação pela bateria deve ser feito uma vez por mês para assegurar sua prontidão para operação.

Manter a cama sempre ligada à rede elétrica para recarga contínua da bateria.

Se a bateria for utilizada a uma temperatura superior a 20 ° C, a curva, que representa a capacidade da bateria ao longo do tempo, deverá cair ainda mais.

Corrente de carga:

Regra típica: corrente de carga = 0,25 x capacidade máxima da bateria (Ah)

BA1800: 0,25 x 1,2 = 0.3A

Tensão de carregamento: 24V sistema máx. 60V

Remoção: A remoção da bateria deve ser feita por pessoa qualificada. Para remover a bateria, deixe o nível do leito no ponto mais baixo e na posição horizontal, desligue o equipamento da rede elétrica e aperte o botão vermelho de segurança (2), para cortar a energia da cama, em seguida localize o cabo da bateria (5) e solte o conector da caixa de comando puxando-o para fora. Bateria auxiliar para central modelo - AG7 76993.

BIOCOMPATIBILIDADE

A plataforma (leito) da cama, não tem contato direto com o paciente, devido o colchão ser elemento de contato, e opcional sendo BIOCOMPATÍVEL. Produzido de acordo com os requisitos da ISO 10993-1 onde as carenagens termoplásticas da parte inferior da cama também são bi compatíveis fabricadas de acordo com as especificações da norma.

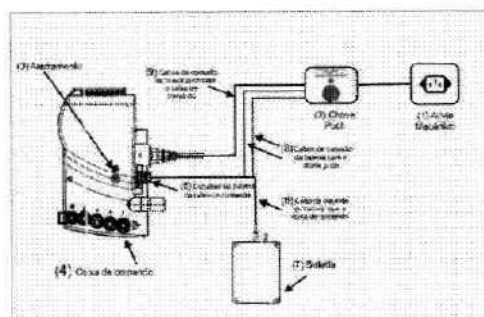

•  **ATENÇÃO:**

- **COMPATIBILIDADE ELETROMAGNÉTICA:**

A cama modelo MMH-59 é recomendada para utilização em ambientes hospitalares, clínicas médicas e laboratórios, por profissionais da área da saúde, conectado diretamente na rede de energia elétrica pública de baixa tensão. Não deve ser utilizado equipamentos RF nas proximidades podem causar Interferência eletromagnética (EMI) é a ocorrência de alterações funcionais em um determinado equipamento devido a sua exposição a campos eletromagnéticos. Os efeitos das EMI's são preocupantes quando ocorrem em equipamentos eletromédicos. Considerando o aumento no número de fontes de radiofrequência (RF) presentes no ambiente, a probabilidade de ocorrência de interferência nos equipamentos, aumenta consideravelmente a cada dia.

 **Advertência:**

A cama modelo MMH-59 não é adequada para operar em ambiente com misturas anestésicas e inflamável, a cama não é AP /APG.

Equipamento indicado para profissionais da área de saúde e não adequado na presença de uma mistura anestésica inflamável com ar, oxigênio ou óxido nitroso. Operação contínua com carga intermitente - 2/18 minutos.

Os equipamentos de comunicação por RF, portáteis e móveis, podem afetar os EQUIPAMENTOS ELETROMÉDICOS.

A cama modelo MMH-59 não deve ser utilizada muito próximo, ou empilhamento sobre outros equipamentos.

 **Nota:** A cama requer precauções em relação a sua compatibilidade eletromagnética EMC e EMI. O usuário deve consultar os documentos acompanhantes e verificar os níveis especificados abaixo quando da utilização da cama, para não comprometer os componentes eletrônicos dos equipamentos instalados.

Análise de risco

As características de riscos foram realizadas conforme a norma ISO 14971: 2009, o usuário deve observar as informações deste manual para não prejudicar a funcionalidade da cama, ou expor um risco ao paciente e os registros desta análise estão evidenciados no registro mestre do produto em FMEA, AR001 REV. 00.

Arquivados e mantidos na Empresa.

 **ATENÇÃO:**

Quando da utilização da cama para locomoção do paciente, o usuário deve verificar se a mesma está na posição de altura mínima do leito, para evitar quedas. Essa mesma posição deve ser mantida nos casos de acomodação ou retirada do paciente.

 **ATENÇÃO:**

A cama modelo MMH-59 é dotada de conector (tomada) para conexão da rede elétrica, o usuário deve ter cuidados para utilização deste para não ocorrer perigos de choque elétricos ou curto circuitos por mau uso das conexões.

(*) **Nota:** Com redução de 95 % de Ut/300 ciclos pode ocorrer perda temporária de função ou degradação de desempenho que cessa após a interrupção da perturbação, e da qual o equipamento recupera o seu funcionamento normal, sem intervenção do operador.

Fontes de Alimentação Interna:

As fontes de alimentação interna são providas de dispositivos descritos no manual de uso do equipamento, apropriados para proteção contra riscos de fogo gerados por sobre correntes ou por curto circuito, provenientes do contato de fios com isolação inadequada. Os mecanismos adotados são os fusíveis que diante de uma sobrecarga ou curto circuito são desativados automaticamente, sem a necessidade do profissional de saúde intervir para este resultado, podendo este ser substituído por um profissional qualificado para retorno de uso normal do equipamento.



Imagem ilustrativa

3.7 – Características dos motores:

Os atuadores e seus controles são alojados em gabinetes (carcaças) plásticos isolantes e possuem classificação de proteção II, ou seja, nenhuma parte metálica energizada é acessível externamente. Não há risco de choque ao manuseá-lo externamente.

Além da isolação normal existente nos circuitos elétricos, a camada plástica externa prove uma segunda proteção, por este motivo o cabo de energia não possui condutor para aterramento.
Os motores e peças eletroeletrônicas são auto lubrificadas.

Tensão dos motores: 24Vcc; Carga Máxima: 6.000 N; Velocidade: 8,5mm/s; Consumo: 400Va; Ciclo de Operação: AB 2min / 18min de pausa; Grau de proteção contra líquidos: IPX6.

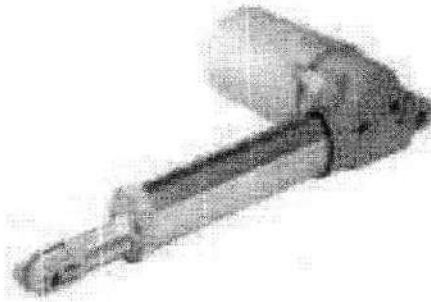

Ensaio Aplicados de acordo com a ABNT NBR IEC 60601-1-2:2017

Norma	Item Testado	Resultado
ABNT NBR IEC/CISPR 11:2012	Emissão conduzida	Aprovado
ABNT NBR IEC/CISPR 11:2012	Emissão radiada	Aprovado
IEC 61000-3-2:2009	Emissões de harmônicos de corrente	Aprovado
IEC 61000-3-3:2013	Flutuações de tensão e cintilação	Aprovado
ABNT NBR IEC 61000-4-2:2013	Descarga eletrostática	Aprovado
ABNT NBR IEC 61000-4-3:2014	Imunidade de RF irradiada	Aprovado
ABNT NBR IEC 61000-4-3:2014	Equipamento de comunicação sem fio RF	Aprovado
ABNT NBR IEC 61000-4-4:2015	Imunidade à transiente elétrico rápido	Aprovado
IEC 61000-4-5:2005	Imunidade à surtos	Aprovado
IEC 61000-4-6:2013	Imunidade à perturbações conduzidas, induzidas por campos de RF	Aprovado
IEC 61000-4-8:2009	Magnética de Frequência de Potência	Aprovado
IEC 61000-4-11:2004	Imunidade à quedas de tensão, interrupções curtas e variações de tensão	Aprovado

4 - CAMA HOSPITALAR ELETRICA – ESPECIFICAÇÃO TECNICA / TABELA DE MODELOS

DESCRIÇÃO/MODELO	MMH-59	MMH-60	MMH-61	MMH-61.1	MMH-62	MMH-63	MMH-70	MMH-49	MMH-55	MMH-54
PINTADO	X	X	X	X	X	X	X	X	X	X
INOX	NA	NA	NA	NA	NA	NA	NA	NA	NA	NA
ALUMÍNIO	NA	NA	NA	NA	NA	NA	NA	NA	NA	NA
LEITO PINTADO	X	X	X	X	X	X	X	X	X	X
LEITO INOX	NA	NA	NA	NA	NA	NA	NA			

ALUMÍNIO	NA	NA	NA	NA	NA	NA	NA	NA	NA	NA	NA
LEITO TERMOPLÁSTICO	NA	NA	NA	NA	NA	NA	NA	NA	NA	NA	NA
LEITO EM MADEIRA (MDP, MDF, TS, HPL)	NA	NA	NA	NA	NA	NA	NA	NA	NA	NA	NA

STANDART (BASE RETA)	X	X	X	X	X	X	X	X	X	X	X
PÉS RECUADOS	NA	NA	NA	NA	NA	NA	NA	NA	NA	NA	NA
BASE RECUADA	NA	NA	NA	NA	NA	NA	NA	NA	NA	NA	NA

SEM REVESTIMENTO	X	X	X	X	X	X	X	X	X	X	X
REVESTIMENTO BASE ALUMÍNIO	NA	NA	NA	NA	NA	NA	NA	NA	NA	NA	NA
REVESTIMENTO BASE CHAPA PINTADA	X	X	X	X	X	X	X	X	X	X	X
REVESTIMENTO BASE CHAPA INOX	NA	NA	NA	NA	NA	NA	NA	NA	NA	NA	NA
REVESTIMENTO BASE TERMOPLÁSTICA	NA	NA	NA	NA	NA	NA	NA	NA	NA	NA	NA
2 MOTORES	X	X	X	X	X	X	X	X	X	X	X
3 MOTORES	X	X	X	X	X	X	X	X	X	X	X
4 MOTORES	X	X	X	X	X	X	X	X	X	X	X
X5X MOTORES	NA	NA	NA	NA	NA	NA	NA	NA	NA	NA	NA
3 COLUNAS	NA	NA	NA	NA	NA	NA	NA	NA	NA	NA	NA
COMANDO DE MÃO MÓVEL	X	X	X	X	X	X	X	X	X	X	X
COMANDO NAS GRADES FIXO	NA	NA	NA	NA	NA	NA	NA	NA	NA	NA	NA
SUPERVISOR NAS GRADES FIXO	NA	NA	NA	NA	NA	NA	NA	NA	NA	NA	NA
SUPERVISOR NA PESEIRA FIXO	NA	NA	NA	NA	NA	NA	NA	NA	NA	NA	NA
SUPERVISOR NA PESEIRA MÓVEL	NA	NA	NA	NA	NA	NA	NA	NA	NA	NA	NA
CONTROLE SATÉLITE	NA	NA	NA	NA	NA	NA	NA	NA	NA	NA	NA
FOWLER	NA	NA	NA	NA	X	X	X	X	X	X	X
SEMI-FOWLER	NA	NA	NA	NA	X	X	X	X	X	X	X
CARDÍACO	NA	NA	NA	NA	X	X	X	X	X	X	X
ELEVAÇÃO DO DORSO	NA	NA	NA	NA	X	X	X	X	X	X	X
ELEVAÇÃO DA PERNA	NA	NA	NA	NA	X	X	X	X	X	X	X
ELEVAÇÃO DORSO/PERNA (AUTO CONTORNO)	NA	NA	NA	NA	X	X	X	X	X	X	X
ELEVAÇÃO E DESCIDA DO LEITO (HI-LOW)	NA	NA	NA	NA	NA	X	X	NA	X	X	X
TRENDELEMBURG	X	X	X	X	NA	NA	NA	NA	NA	NA	NA
REVERSO DO TRENDELEMBURG	X	X	X	X	NA	NA	NA	NA	NA	NA	NA
POLTRONA (SENTADO)	NA	NA	NA	NA	X	X	X	X	X	X	X
VASCULAR	NA	NA	NA	NA	X	X	X	X	X	X	X
CPR	NA	NA	NA	NA	NA	NA	NA	NA	NA	NA	NA
LATERALIDADE	NA	NA	NA	NA	NA	NA	NA	NA	NA	NA	NA
EXTENSOR DE LEITO	NA	NA	NA	NA	NA	NA	NA	NA	NA	NA	NA
SEM RODÍZIOS	NA	NA	NA	NA	NA	NA	NA	NA	NA	NA	NA
RODA ZINCADA 3"	X	X	X	X	X	X	X	X	X	X	X
RODA ZINCADA 4"	X	X	X	X	X	X	X	X	X	X	X
RODA ZINCADA 5"	X	X	X	X	X	X	X	X	X	X	X

RODA ZINCADA 6"	X	X	X	X	X	X	X	X	X	X
RODA ZINCADA 8"	X	X	X	X	X	X	X	X	X	X
RODA ZINCADA 10"	X	X	X	X	X	X	X	X	X	X
RODA TERMOPLASTICA 2"	NA	NA	NA	NA	NA	NA	NA	NA	NA	NA
RODA TERMOPLASTICA 3"	NA	NA	NA	NA	NA	NA	NA	NA	NA	NA
RODA TERMOPLASTICA 4"	NA	NA	NA	NA	NA	NA	NA	NA	NA	NA
RODA TERMOPLASTICA 5"	NA	NA	NA	NA	NA	NA	NA	NA	NA	NA
RODA TERMOPLASTICA 6"	NA	NA	NA	NA	NA	NA	NA	NA	NA	NA
RODA TERMOPLASTICA 8"	NA	NA	NA	NA	NA	NA	NA	NA	NA	NA
RODA TERMOPLASTICA 10"	NA	NA	NA	NA	NA	NA	NA	NA	NA	NA
RODA 4" TERMOPLÁSTICA FREIO TOTAL E DIRECIONAL	NA	NA	NA	NA	NA	NA	NA	NA	NA	NA
RODA 5" TERMOPLÁSTICA FREIO TOTAL E DIRECIONAL	NA	NA	NA	NA	NA	NA	NA	NA	NA	NA
RODA 6" TERMOPLÁSTICA FREIO TOTAL E DIRECIONAL	NA	NA	NA	NA	NA	NA	NA	NA	NA	NA
RODA 8" TERMOPLÁSTICA FREIO TOTAL E DIRECIONAL	NA	NA	NA	NA	NA	NA	NA	NA	NA	NA
GRADE REMOVÍVEL PINTADA	X	X	X	X	X	X	X	X	X	X
GRADE REMOVÍVEL INOX	NA	NA	NA	NA	NA	NA	NA	NA	NA	NA
GRADE REMOVÍVEL ALUMÍNIO	NA	NA	NA	NA	NA	NA	NA	NA	NA	NA
GRADE ABAIXAR PINTADA	X	X	X	X	X	X	X	X	X	X
GRADE ABAIXAR INOX	NA	NA	NA	NA	NA	NA	NA	NA	NA	NA
GRADE ABAIXAR ALUMÍNIO	NA	NA	NA	NA	NA	NA	NA	NA	NA	NA
GRADE ABAIXAR INFANTIL PINTADA	X	X	X	X	X	X	X	X	X	X
GRADE ABAIXAR INFANTIL INOX	NA	NA	NA	NA	NA	NA	NA	NA	NA	NA
GRADE ABAIXAR INFANTIL ALUMÍNIO	NA	NA	NA	NA	NA	NA	NA	NA	NA	NA
GRADE DE TOMBAR PINTADA	X	X	X	X	X	X	X	X	X	X
GRADE DE TOMBAR INOX	NA	NA	NA	NA	NA	NA	NA	NA	NA	NA
GRADE DE TOMBAR TERMOPLÁSTICA	X	X	X	X	X	X	X	X	X	X
GRADE DE TOMBAR ALUMÍNIO	NA	NA	NA	NA	NA	NA	NA	NA	NA	NA
GRADE GIRATÓRIA PINTADA	X	X	X	X	X	X	X	X	X	X
GRADE GIRATÓRIA INOX	NA	NA	NA	NA	NA	NA	NA	NA	NA	NA
GRADE GIRATÓRIA TERMOPLÁSTICA	NA	NA	NA	NA	NA	NA	NA	NA	NA	NA
GRADE GIRATÓRIA ALUMÍNIO	NA	NA	NA	NA	NA	NA	NA	NA	NA	NA
GRADE RETRÁTIL PINT C/AMORTECEDOR	NA	NA	NA	NA	NA	NA	NA	NA	NA	NA
GRADE RETRÁTIL INOX C/AMORTECEDOR	NA	NA	NA	NA	NA	NA	NA	NA	NA	NA
GRADE RETRÁTIL TERMOPLÁSTICA C/AMORTECEDOR	NA	NA	NA	NA	NA	NA	NA	NA	NA	NA
GRADE RETRÁTIL ALUMÍNIO C/AMORTECEDOR	NA	NA	NA	NA	NA	NA	NA	NA	NA	NA
GRADE EMPILHAR PINTADA	X	X	X	X	X	X	X	X	X	X
XGRADE EMPILHAR INOX	NA	NA	NA	NA	NA	NA	NA	NA	NA	NA
GRADE EMPILHAR ALUMÍNIO	NA	NA	NA	NA	NA	NA	NA	NA	NA	NA
GRADE ESCAMOTEAVEL PINTADA	X	X	X	X	X	X	X	X	X	X
GRADE ESCAMOTEAVEL INOX	NA	NA	NA	NA	NA	NA	NA	NA	NA	NA
GRADE ESCAMOTEAVEL ALUMÍNIO	NA	NA	NA	NA	NA	NA	NA	NA	NA	NA

TUBO REDONDO PINTADA	X	X	X	X	X	X	X	X	X	X
TUBO REDONDO INOX	NA	NA	NA	NA	NA	NA	NA	NA	NA	NA
TUBO REDONDO PINTADA COM MDF	NA	NA	NA	NA	NA	NA	NA	NA	NA	NA
TUBO REDONDO INOX COM MDF	NA	NA	NA	NA	NA	NA	NA	NA	NA	NA
TUBO QUADRADO PINTADA	X	X	X	X	X	X	X	X	X	X
TUBO QUADRADO INOX	NA	NA	NA	NA	NA	NA	NA	NA	NA	NA
TUBO QUADRADO PINTADO CINTA INOX	NA	NA	NA	NA	NA	NA	NA	NA	NA	NA
TUBO QUADRADO PINTADO COM MDF	NA	NA	NA	NA	NA	NA	NA	NA	NA	NA
TUBO QUADRADO PINTADO COM MDF CINTA INOX	NA	NA	NA	NA	NA	NA	NA	NA	NA	NA
TUBO QUADRADO INOX COM MDF	NA	NA	NA	NA	NA	NA	NA	NA	NA	NA
CABECEIRA E PESEIRA TERMOPLÁSTICA	NA	NA	NA	NA	NA	NA	NA	NA	NA	NA
CABECEIRA E PESEIRA EM ALUMÍNIO	NA	NA	NA	NA	NA	NA	NA	NA	NA	NA
CAPACIDADE DE CARGA 150 KG	X	X	X	X	X	X	X	X	X	X
CAPACIDADE DE CARGA 250 KG	X	X	X	X	X	X	X	X	X	X
CAPACIDADE DE CARGA 300 KG	NA	NA	NA	NA	NA	NA	NA	NA	NA	NA
CAPACIDADE DE CARGA 350 KG	NA	NA	NA	NA	NA	NA	NA	NA	NA	NA
SEM PARA CHOQUE	X	X	X	X	X	X	X	X	X	X
PARA CHOQUE DE BORRACHA EM TODA A VOLTA	X	X	X	X	X	X	X	X	X	X
PARA CHOQUE PLÁSTICO	NA	NA	NA	NA	NA	NA	NA	NA	NA	NA
PARA CHOQUE ROLLER BUMPER	NA	NA	NA	NA	NA	NA	NA	NA	NA	NA
0,78X1,88MT ATENDO VARIAÇÕES + OU - DE 15%	NA	NA	NA	X	NA	NA	NA	NA	NA	NA
0,88X1,88MT ATENDO VARIAÇÕES + OU - DE 15%	X	NA	NA	NA	X	X	NA	X	X	NA
0,88X2,10MT ATENDO VARIAÇÕES + OU - DE 15%	NA	NA	NA	NA	NA	NA	X	NA	NA	X
0,98X1,88MT ATENDO VARIAÇÕES + OU - DE 15%	NA	NA	NA	NA	NA	NA	NA	NA	NA	NA
1,15X2,10MT ATENDO VARIAÇÕES + OU - DE 15%	NA	NA	NA	NA	NA	NA	NA	NA	NA	NA
1,38X1,88MT ATENDO VARIAÇÕES + OU - DE 15%	NA	X	NA	NA	NA	NA	NA	NA	NA	NA
1,58X1,98MT ATENDO VARIAÇÕES + OU - DE 15%	NA	NA	X	NA	NA	NA	NA	NA	NA	NA
ALÍVIO MECÂNICO	X	X	X	X	X	X	X	X	X	X
DETALHES DECORATIVOS	X	X	X	X	X	X	X	X	X	X
ESCADINHA ACOPLADA PINTADA, CROMADA OU INOX	X	X	X	X	X	X	X	X	X	X
SUPORTE PARA SORO FIXO PINTADO	X	X	X	X	X	X	X	X	X	X
SUPORTE PARA SORO FIXO INOX	X	X	X	X	X	X	X	X	X	X
SUPORTE PARA SORO FIXO CROMADO	X	X	X	X	X	X	X	X	X	X
SUPORTE PARA SORO REGULÁVEL PINTADO	X	X	X	X	X	X	X	X	X	X
SUPORTE PARA SORO REGULÁVEL INOX	X	X	X	X	X	X	X	X	X	X
SUPORTE PARA SORO REGULÁVEL CROMADO	X	X	X	X	X	X	X	X	X	X
SUPORTE PARA DRENO/BOLSAS PINTADO	X	X	X	X	X	X	X	X	X	X
SUPORTE PARA DRENO/BOLSAS INOX	X	X	X	X	X	X	X	X	X	X
SUPORTE PARA CILINDRO DE OXIGÊNIO	X	X	X	X	X	X	X	X	X	X
RÉGUA PARA GAS / FLUXOMETRO	X	X	X	X	X	X	X	X	X	X
QUADRO BALCÂNICO	X	X	X	X	X	X	X	X	X	X

TRAPEZIO	X	X	X	X	X	X	X	X	X	X
INDICADOR DE ÂNGULO	X	X	X	X	X	X	X	X	X	X
SISTEMA DE COMPENSAÇÃO ABDOMINAL	X	X	X	X	X	X	X	X	X	X
CREMALHEIRA	X	X	X	X	X	X	X	X	X	X
EXTENSOR DE LEITO	X	X	X	X	X	X	X	X	X	X
ALÇA PARA PROTEÇÃO DO COLCHÃO	X	X	X	X	X	X	X	X	X	X
5ª RODA	X	X	X	X	X	X	X	X	X	X
TRAVESSEIRO	X	X	X	X	X	X	X	X	X	X
COLCHÃO D-23 À D-55 NAS DIMENSÕES DO LEITO	X	X	X	X	X	X	X	X	X	X
COLCHÃO COM FINALIDADE TERAPÊUTICA COM PREVENÇÃO DE ULCERA DE PRESSÃO COM CAPA IMPERMEÁVEL COM TRATAMENTO ANTIMICROBIANO E RETARDANTE DE FOGO, COM VARIAÇÕES DE DENSIDADE D-23 À D-55 NAS DIMENSÕES DO LEITO	X	X	X	X	X	X	X	X	X	X
ALÇA PARA TRANSPORTE	X	X	X	X	X	X	X	X	X	X
CPR (QUICK RELEASE)	X	X	X	X	X	X	X	X	X	X
BATERIA	X	X	X	X	X	X	X	X	X	X
ILUMINAÇÃO NOTURNA	X	X	X	X	X	X	X	X	X	X
CHAMADA DE ENFERMAGEM	X	X	X	X	X	X	X	X	X	X
GAVETA RADIOTRASPARENTE	X	X	X	X	X	X	X	X	X	X
MEMBRANA NA GRADE E NA CABECEIRA	X	X	X	X	X	X	X	X	X	X
MESA DE REFEIÇÃO	X	X	X	X	X	X	X	X	X	X
BOTÃO DE EMERGÊNCIA / DISPOSITIVO DE SEGURANÇA	X	X	X	X	X	X	X	X	X	X
SUORTE PARA EQUIPAMENTOS	X	X	X	X	X	X	X	X	X	X
PESEIRA BIPARTIDA	X	X	X	X	X	X	X	X	X	X
TRAVA DE SEGURANÇA NA CABECEIRA E PESEIRA REMOVÍVEIS	X	X	X	X	X	X	X	X	X	X
SUORTE DE PAPEL LENÇOL	X	X	X	X	X	X	X	X	X	X
SUORTE PARA COMPRESSOR DE COLCHÃO INFLÁVEL	X	X	X	X	X	X	X	X	X	X
PORTA COXA (ALUMÍNIO/PINTADO/INOX/PU SKIN)	X	X	X	X	X	X	X	X	X	X
CAVALINHO DE PERNA BIPARTIDO	X	X	X	X	X	X	X	X	X	X
ARCO PARA FORÇA	X	X	X	X	X	X	X	X	X	X
CUBA/BACIA COLETORA INOX	X	X	X	X	X	X	X	X	X	X
APOIO PARA PÉS	X	X	X	X	X	X	X	X	X	X
SUORTE PARA CONTROLE / COMANDO DE MÃO	X	X	X	X	X	X	X	X	X	X
ELEVAÇÃO DO ASSENTO FIXO	X	X	X	X	X	X	X	X	X	X
BARRA DE APOIO	X	X	X	X	X	X	X	X	X	X
BRAÇOS LATERAIS PARA ESFORÇO	X	X	X	X	X	X	X	X	X	X
PRATELEIRA PARA ACESSÓRIOS / CESTO PORTA OBJETOS	X	X	X	X	X	X	X	X	X	X
REVESTIMENTO PARA PORTA COXA / CALCANHEIRA	X	X	X	X	X	X	X	X	X	X
DVD	X	X	X	X	X	X	X	X	X	X
CABECEIRA E PESEIRA P/TABUA DE MASSAGEM	X	X	X	X	X	X	X	X	X	X
DISPLAY PARA BALANÇA NA PESEIRA	X	X	X	X	X	X	X	X	X	X

BALANÇA DIGITAL	X	X	X	X	X	X	X	X	X	X
PLUG DO CABO DE ALIMENTAÇÃO 3 P 2,5MTS	X	X	X	X	X	X	X	X	X	X
RODIZIO COM CARENAGEM	X	X	X	X	X	X	X	X	X	X
SISTEMA TELESCÓPICO PARA ELEVAÇÃO	X	X	X	X	X	X	X	X	X	X
BARRA LATERAL PARA EQUIPAMENTOS	X	X	X	X	X	X	X	X	X	X
ESTRADO EQUIPADO COM SISTEMA DE PROFILAXIA DE ESCARA	X	X	X	X	X	X	X	X	X	X
TABLET	X	X	X	X	X	X	X	X	X	X
PRATELEIRA PARA ESCREVER	X	X	X	X	X	X	X	X	X	X
SUORTE PARA PRONTUÁRIOS	X	X	X	X	X	X	X	X	X	X
SUORTE PARA NOMES	X	X	X	X	X	X	X	X	X	X
SUORTE PARA CONTROLES	X	X	X	X	X	X	X	X	X	X
AMORTECEDOR DE PROTEÇÃO	X	X	X	X	X	X	X	X	X	X
EXTENSOR PARA ARCO EM C	X	X	X	X	X	X	X	X	X	X
SISTEMA DE ALARME DE SAÍDA DA CAMA	X	X	X	X	X	X	X	X	X	X
DIMMER - LUZ NOTURNA C/ CONTROLE DE INTENSIDADE	X	X	X	X	X	X	X	X	X	X
SUORTE PARA BOLSA DE URINA	X	X	X	X	X	X	X	X	X	X
SISTEMA PARA TELEFONE	X	X	X	X	X	X	X	X	X	X
CESTA COLETOR	X	X	X	X	X	X	X	X	X	X
SUORTE PARA COLETOR REDON	X	X	X	X	X	X	X	X	X	X
SUORTE PARA BOMBA DE INFUSÃO	X	X	X	X	X	X	X	X	X	X
SUORTE ROUPA DE CAMA	X	X	X	X	X	X	X	X	X	X
SUORTE DE TOALHA	X	X	X	X	X	X	X	X	X	X

4.1 – Rodízios e freios

Ativação e desativação dos freios, no rodízio

FREIOS DESATIVADOS

Pressione aqui para acionar

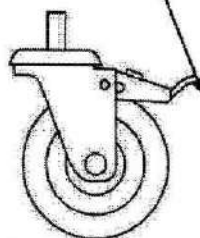

Opcionais

FREIOS ACIONADOS

Pressione aqui para desativar



Rodízios de 75mm, 100mm, 125mm, 150mm, 200mm e 250mm com ou sem freios.

⚠️ ATENÇÃO:

- Sempre verificar o travamento dos rodízios e das grades quando a cama estiver com pacientes.

⚠️ ALERTA:

- Os freios devem ser acionados sempre que o produto estiver parado.
- Para deslocamento da cama sempre verifique se os freios estão devidamente desativados.

5 - Instalação:

5.1) Texto Inicial:

Os custos de instalação da Cama poderão ser negociados no preço do produto. No entanto o usuário poderá utilizar mão de obra qualificada de técnicos de sua confiança para realizar a instalação da Cama.

5.2) Embalagem:

Inspeccione o equipamento quando você for desempacotá-lo. Caso seja constatado qualquer problema ou mesmo em caso de dúvida, consulte o vendedor da MODELO MOVEIS, através do telefone: (86) 3235-7479 ou E-mail: financeiro@modelomoveis.com.br

A embalagem da cama deverá ser descartada, observando as regras da legislação ambiental e de coleta de lixo do município. A embalagem também pode ser reciclada.

5.3) Montagem:

As Camas Fawler e UTI Elétrica da Life Care, não precisam de técnicos e de nenhum procedimento de montagem. Simplesmente desfazer a embalagem e realizar o processo de limpeza e desinfecção. As camas já são entregues prontas para o uso imediato.

Convém, após conectar o cabo de força da cama à rede elétrica testar todos os acionamentos e confirmar a execução dos movimentos desejados e suas funções. Qualquer problema, dano ou falha deverá ser comunicado ao fabricante.

6) Operação:

6.1) Acionamento:



Elevação de Dorso: Acionado pelo controle remoto.

Flexão de Pernas: Acionado pelo controle remoto.

- Trendelemburg: Acionado pelo controle remoto.
- Fawler: Acionado pelo controle remoto.
- Elevação de pés: Acionado pelo controle remoto juntamente com a cremalheira.
- Elevação do leito: Acionado pelo controle remoto
- Cardíaco: Acionado pelo controle remoto
- Freios: O dispositivo de travamento das rodas é acionado pela alavanca encontrada no próprio rodízio.
- Grades: Acionado por alavanca, com movimentos para frente e para trás.
- No caso de falta de energia da rede elétrica, a cama possui bateria, que pode ser utilizada na mudança de posição.
- Quando quiser desligar a cama é só retirar o cabo de força da tomada.

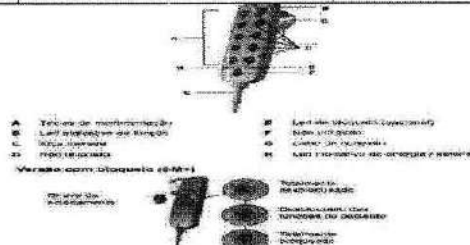
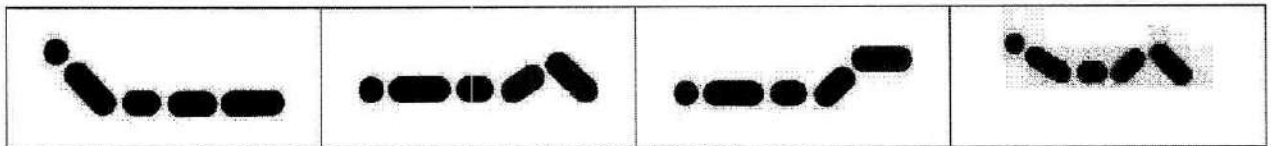
DESCRIÇÃO E INDICAÇÃO DOS MOVIMENTOS ESPERADOS PELOS PROFISSIONAIS DA SAUDO PACIENTES E OUTRAS PESSOAS. PODEM SER VISUALIZADOS NO CONTROLE REMOTO A FIO, E OU MEMBRANAS DE GRADES E SUPERVISORIO;

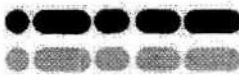

1 - DORSO	2 - FLEXÃO DE PERNAS	3 - ELEVACÃO DE PÉS OU VASCULAR	4 - FAWLER
			
5 - PROCLIVE	6 -	7 - CARDIACO	8 - ELEVACÃO DO LEITO

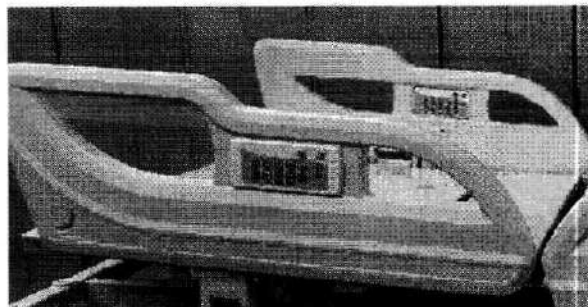
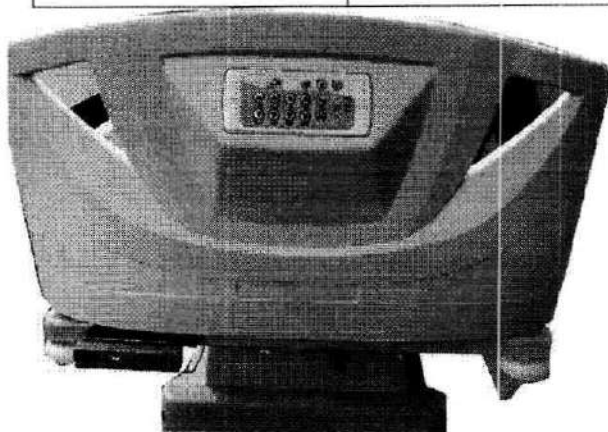

Limpeza:

As Camas Fawler e UTI Elétricas são equipamentos de fácil limpeza, pois articulando as partes móveis e os acessórios, permite que seja limpa toda a superfície exposta. Além disso, é fabricada com matérias-primas que permitem a higienização sem provocar danos ao equipamento.

Nunca utilizar bombas de água à pressão ou vapor.

Para efetuar a limpeza na Cama é necessário a utilização água e sabão neutro ou até mesmo detergente nas partes metálicas, acessórios e acolchoados.

Evite aplicar nas costuras dos acolchoados. Se tiver fita adesiva dupla-face (velcro) utilizar escova.

Tome o cuidado de não deixar resíduos da limpeza, não deixar farpas de panos bem como não deixar a cama molhada para evitar manchas e corrosão das partes pintadas.

Na limpeza do seu equipamento, desconecte-o da rede de alimentação AC da tomada.

8) Desinfecção:

Para realizar a desinfecção na Cama pode ser usado Álcool 70%, em todas as partes metálicas, acessórios e acolchoados.

Não utilize solvente ou produtos germicida-desinfetantes à base de cloro, sob quaisquer concentrações.

9) Manutenção:

Para assegurar uma operação contínua e sem problemas, nós sugerimos que sejam tomadas algumas precauções:

9.1) Manutenção Preventiva

- Verificar todos os contatos mecânicos periodicamente.
- Reaperte todos os parafusos periodicamente.
- Acompanhar o estado de conservação dos acolchoados.
- Utilizar óleo de silicone nas juntas de articulação da cama.

- Os motores e peças eletroeletrônica são auto lubrificadas.
- A bateria existente no acionamento do estrado deverá ser substituída após 2 a 3 anos de uso. Por motivos de segurança, sugerimos observar o estado da bateria após o uso em estado de emergência, quando precisar efetuar o abaixamento.
- Para maior durabilidade e garantia dos motores, a operação contínua máxima é de 2 minutos, com intermitência de repouso de 18 minutos. Este alerta é para prevenir o sobreaquecimento dos motores e evitar possíveis danos ao equipamento.

9.2) Manutenção Corretiva

- Realize a checagem visual para confirmar se há algum tipo de avaria.
- Se houver desgaste dos componentes cromados, refaça a cromação. Se houver desgaste das partes pintadas, refaça a pintura. Para que isso ocorra será necessária a paralisação da cama por algum período.
- Quando houver necessidade de acionar a assistência técnica em nossa empresa, tenha sempre em mãos o modelo do equipamento, bem como uma leitura do possível problema.
- A manutenção do motor é feita somente pelo fabricante ou assistência técnica autorizada.

10) Termo de Garantia:

A MODELO MOVEIS, garante às Camas Hospitalares de sua industrialização contra quaisquer defeitos de fabricação e de mão-de-obra por um período de 12 (doze) meses, contados a partir da data de emissão da nota fiscal da própria empresa ou de revendedor autorizado, desde que sua instalação seja efetuada por profissional competente e sendo observadas rigorosamente as recomendações constantes neste manual.

Nos termos desta Garantia, o Cliente fica obrigado a comunicar à MODELO MOVEIS todo e qualquer defeito de funcionamento, para que possa ser acionado o direito à Garantia.

O equipamento que tiver necessidade de reparos ou substituição de peças, não ferindo as recomendações de instalação, terá estas peças reparadas ou substituídas à nossa discrição, sem ônus para o Cliente.

O TERMO DE GARANTIA não compreende responsabilidades por danos gerais, especiais, diretos ou indiretos, inclusive danos emergentes, lucros cessantes ou indenizações subsequentes.

A LIFE CARE manterá disponíveis as peças deste produto aos Clientes por um período de 05 (cinco) anos, contados a partir da data em que cessar a sua comercialização. E recomenda a aquisição de peças de reposição no ato da compra do equipamento.

Nenhum revendedor ou representante tem autorização para alterar este Termo ou assumir compromissos em nome da MODELO MOVEIS. Esta garantia se estende somente ao comprador original e não pode ser transferida ou alienada.

EXCLUSÃO DA GARANTIA:

- _ Ultrapassar prazo de validade da garantia.
- _ Não forem aplicadas, corretamente, as instruções contidas no manual de manutenção do produto.
- _ Componentes que se desgastam naturalmente com o uso regular e que também são influenciados pela instalação e pela forma de utilização do produto, tais como: Estofamento, Fuso, Rodas, Cromo, Parafusos, Manipulos, Guarnições, etc.
- _ Danos causados por uso indevido do equipamento, como: falta de lubrificação, sobrecarga, negligência, modificações, uso de acessórios impróprios e mal dimensionamento para a aplicação a que se destina.
- _ Violação do equipamento por parte do consumidor ou mão-de-obra não autorizada, quedas, perfurações, líquidos, etc.
- _ Defeitos causados por instalações indevidas, voltagem incorreta ou flutuações excessivas ou sobrecarga de energia elétrica, fornecida pela concessionária de energia.
- _ Suspensão ou atraso nos pagamentos das prestações vencidas.
- _ A MODELO MOVEIS não se responsabiliza por avarias decorrentes de transporte, já que as mesmas serão cobertas pelo respectivo seguro da transportadora, ou por quaisquer despesas, tanto de materiais ou de mão-de-obra, com referência a reparos mesmo que cobertos por este TERMO DE GARANTIA, sem a prévia autorização por escrito da MODELO MOVEIS.



Selo que indica que o usuário d acompanhantes

Selo indicador de carga de trabalho máxima admissível ao produto:
250kg, considerando:
185kg: maximo paciente
35kg: colchão
30kg: acessórios



Selo indicador de tensão 127v Rotulagem interna do produto, colada no Produto indica o nº de série e o modelo.

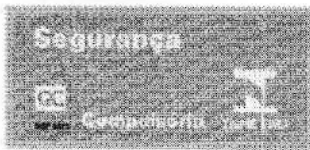

Selo colocado no produto em qualquer parte indica certificação de segurança compulsória Junto ao INMETRO



J H D BRANÃO EIRELI
CNPJ: 23.511.454/0001-22
AV. SÃO FRANCISCO - TANCREDO NEVES
TERESINA/PI - CEP: 64.076-038
FONE: (88) 3295-7479
E-MAIL: medelotnovosp@gmail.com

Rotulagem interna: localizada sob o produto Indica as condições de rastreabilidade.

NOME: CAMA SUPER LUXO ELÉTRICA OS NOV. 1,90 X 0,90 X 0,70 m
MODELO: MMH-59
Nº LOTE/SÉRIE: 019MMH59-001
CARGA PACIENTE: 185 kg
CARGA TOTAL: 250 kg
DATA DE FABRICAÇÃO: 17/02/2023
TAGUO DE OPERAÇÃO: NÃO CONTINUA

PROTEÇÃO: IPX-4 PESO EQUIPAMENTO: 115kg
Parte Aplicada TIPE B



Atenção: Instruções de uso, limpeza, manutenção e instalação vide manual do usuário.



Rotulagem Externa: localizada sob o canto esquerdo da embalagem Indica as condições de armazenamento e transporte da cama



SELO INDICADOR DE ATENÇÃO



SELO INDICADOR DE QUE O PRODUTO ESTÁ CONFORME



SELO INDICADOR DE LOCAL ONDE NÃO SE PODE COLOCAR AS MÃOS



Posicionado na membrana supervisora, parada de emergência, o qual tem a função de interromper todos os movimentos e comandos eletrônicos.

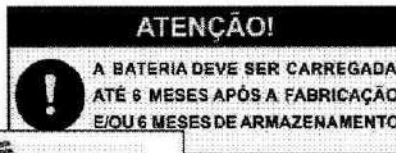

Selo que indica o período para recarga da bateria.

Selo que indica a rotulagem para substituição do colchão

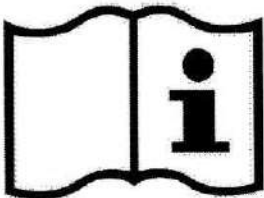
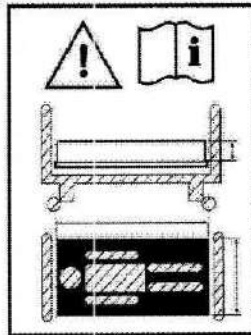

Selo que

indica a consulta de documentos acompanhantes



Parte Aplicada de Tipo B



PROIBIDO MISTURAR

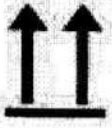

ESTRELA DE PROTEÇÃO



OBJETOS FRÁGIL



INSTRUÇÕES PARA
O USO

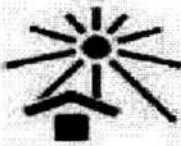

Proteja do calor
Esta embalagem não pode
ser exposta ao sol

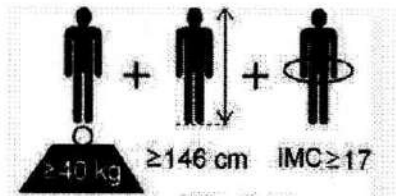

Simbolo da figura 201.106

CONDIÇÕES DE ARMAZENAMENTO / TRANSPORTE DO PRODUTO

ARMAZENAMENTO	TRANSPORTE
Manter em temperatura ambiente: +10 à +40 °C	Temperatura Ambiente: 0°C à +70° C
Umidade: 30% à 75%	Umidade relativa: 10% à 70%
Pressão atmosférica: 500 A 1060 hPa	Pressão atmosférica: 500 A 1060 hPa
Empilhamento máximo: 3 Volumes com proteção	

Temperatura, umidade e pressão atmosférica ambiente

CONDIÇÃO DE USO DO PRODUTO
Manter em temperatura ambiente: +10°C a +40 °C
Umidade: 30% a 75%
Pressão atmosférica: 500 a 1060 hPa

Certificado de Garantia

Proprietário:		
Endereço:		
Bairro:	Cidade:	Estado:
Cama Hospitalar LIFE CARE		
Modelo?	Nr. de Série?	Ano Fabricação?
Revendedor:		
Cidade:	Estado:	Telefone:
Nota Fiscal Nº:	Data emissão:	Tensão:

“O fabricante se reserva o direito de alterar este manual sempre que se fizer necessário.”

Responsável Técnico:
 Ênio Karjes da Silva Lima
 CREFITO: 11151-F

Representante Legal:
 Jose Raimundo Brandão
 Diretor

RECEBEMOS DE FERRONORTE INDUSTRIAL LTDA. OS PRODUTOS E/OU SERVIÇOS CONSTANTES DA NOTA FISCAL ELETROÔNICA Nº. 000.337.646
 ABAXO. EMISSÃO: 17/01/2025 VALOR TOTAL: R\$ 147.740,72 DESTINATÁRIO: J R D BRANDAO EIRELI - AV SAO FRANCISCO, 1920 TANCREDO
 NEVES TERESINA-PI

PRO 202502019/2025 NF-e
 FOLHA: 700
 RUBRICA: ✓ Série 003

IDENTIFICAÇÃO DO EMITENTE		DANFE Documento Auxiliar da Nota Fiscal Eletrônica 0 - ENTRADA 1 - SAÍDA 1 Nº. 000.337.646 Série 003 Folha 1/1	 CHAVE DE ACESSO 2225 0103 1198 8900 0119 5500 3000 3376 4611 5516 5430 Consulta de autenticidade no portal nacional da NF-e www.nfe.fazenda.gov.br/portal ou no site da Sefaz Autorizadora
FERRONORTE INDUSTRIAL LTDA. V ESTRUTURAL ARTERIAL, 02 - ARTERIAL 02 KM 13 PEDRA MIUDA - 64038-100 TERESINA - PI Fone/Fax: 558632154950			
NATUREZA DA OPERAÇÃO VENDA PROD. ESTABELC			
INSCRIÇÃO ESTADUAL	INSCRIÇÃO ESTADUAL DO SUBST. TRIBUT	CNPJ	
194433269		22250001200640 - 17/01/2025 07:35:36 03.119.889/0001-19	

DESTINATÁRIO / REMETENTE		CNPJ / CPF	DATA DA EMISSÃO
NOME / RAZÃO SOCIAL J R D BRANDAO EIRELI		23.511.454/0002-03	17/01/2025
ENDEREÇO AV SAO FRANCISCO, 1920		Bairro / Distrito TANCREDO NEVES	DATA DA SAÍDA/ENTRADA 17/01/2025
MUNICÍPIO TERESINA		CEP 64075-520	HORA DA SAÍDA/ENTRADA 07:29:00
UF	PHONE / FAX	INSCRIÇÃO ESTADUAL	
PI	8632357479	195401930	

FATURA / DUPLICATA	
Num 001	Num 002
nc. 01/02/2025	Venc. 16/02/2025
or. R\$ 73.870,36	Valor R\$ 73.870,36

BASE DE CÁLC. DO ICMS	VALOR DO ICMS	BASE DE CÁLC. ICMS S.T.	VALOR DO ICMS SUBST.	V. IMP. IMPORTAÇÃO	V. ICMS UF REMET.	VALOR DO PCT	VALOR DO PIS	V. TOTAL PRODUTOS
143.090,29	30.048,96	0,00	0,00	0,00	0,00	0,00	1.865,18	143.090,29
VALOR DO FRETE	VALOR DO SEGURO	DESCONTO	OUTRAS DESPESAS	VALOR TOTAL IPI	V. ICMS UF DEST.	V. TOT. TRIB.	VALOR DA COFINS	V. TOTAL DA NOTA
0,00	0,00	0,00	0,00	4.650,43	0,00	0,00	8.591,14	147.740,72

TRANSPORTADOR / VOLUMES TRANSPORTADOS		FRETE POR CONTA	CÓDIGO ANTT	PLACA DO VEÍCULO	UF	CNPJ / CPF
NOME / RAZÃO SOCIAL FRANCISCO LIMA DA SILVA		(0) Emitente		J505317	PI	305.777.213-72
ENDEREÇO OD N CS 29 RESID PARQUE SUL		MUNICÍPIO	TERESINA			
QUANTIDADE	ESPECIE	MARCA	NUMERAÇÃO	PESO BRUTO	PESO LÍQUIDO	
11	FARDO			20,845	20,845	

CÓDIGO PRODUTO	DESCRIÇÃO DO PRODUTO / SERVIÇO	NCM/SH	Q/CS	CFOP	UN	QUANT	VALOR UNIT	VALOR TOTAL	B.CÁLC ICMS	VALOR ICMS	VALOR IPI	ALÍQ ICMS	ALÍQ IPI
320120013	CHAPA FF 0.40 1000 2000MM N	72092800	000	5101	TN	20,8450	6.864,4898	143.090,29	143.090,29	30.048,96	4.650,43	21,00	3,25

DADOS ADICIONAIS	RESERVADO AO FISCO
INFORMAÇÕES COMPLEMENTARES Inf. Contribuinte: PEDIDO N 290129 CARGA N 00247854 Email do Destinatário: financeiro@modoimoveis.com	

RECEBEMOS DE FERRONORTE INDUSTRIAL LTDA. OS PRODUTOS E/OU SERVIÇOS CONSTANTES DA NOTA FISCAL ELETRÔNICA Nº 000.340.210
 ABAIXO. EMISSÃO: 14/02/2025 VALOR TOTAL: R\$ 144.494,61 DESTINATÁRIO: J R D BRANDAO EIRELI - AV SAO FRANCISCO, 1920 TANCREDO NEVES TERESINA-PI
 DATA DE RECEBIMENTO IDENTIFICAÇÃO E ASSINATURA DO RECEBEDOR
 FOLHA: 307 RUBRICA: w
 19/2025NF-e N.º 000.340.210 Série 003

IDENTIFICAÇÃO DO EMITENTE		DANFE Documento Auxiliar da Nota Fiscal Eletrônica 0 - ENTRADA 1 - SAÍDA N.º 000.340.210 Série 003 Folha 1/1	
FERRONORTE INDUSTRIAL LTDA. V ESTRUTURAL ARTERIAL, 02 - ARTERIAL 02 KM 13 PEDRA MIUDA - 64038-100 TERESINA - PI Fone/Fax: 558632154950			
NATUREZA DA OPERAÇÃO		CHAVE DE ACESSO	
VENDA PROD. ESTABELC		2225 0203 1198 8900 0119 5500 3000 3402 1017 2066 6159 Consulta de autenticidade no portal nacional da NF-e www.nfe.fazenda.gov.br/portal ou no site da Sefaz Autorizadora	
INSCRIÇÃO ESTADUAL	INSCRIÇÃO ESTADUAL DO SUBST. TRIBUT	PROTOCOLO DE AUTORIZAÇÃO DE USO	
194433269		222250003473260 - 14/02/2025 07:22:10 [CNPJ]	
DESTINATÁRIO / REMETENTE		03.119.889/0001-19	

NOME / RAZÃO SOCIAL		CNPJ / CPF	DATA DA EMISSÃO
J R D BRANDAO EIRELI		23.511.454/0002-03	14/02/2025
ENDEREÇO		BAIRRO / DISTRITO	DATA DA SAÍDA/ENTRADA
AV SAO FRANCISCO, 1920		TANCREDO NEVES	14/02/2025
MUNICÍPIO		CEP	HORA DA SAÍDA/ENTRADA
TERESINA		64075-520	07:20:00
UF		INSCRIÇÃO ESTADUAL	
PI		195401930	

FATURA / DUPLICATA	
Num 001	Num 002
or 01/03/2025	Venc. 16/03/2025
RS 72.247,31	Valor RS 72.247,30

BASE DE CÁLC. DO ICMS	VALOR DO ICMS	BASE DE CÁLC. ICMS S.T.	VALOR DO ICMS SUBST.	V. IMP. IMPORTAÇÃO	V. ICMS UF REMET.	VALOR DO PCTP	VALOR DO PIS	V. TOTAL PRODUTOS
139.946,35	29.388,73	0,00	0,00	0,00	0,00	0,00	1.824,20	139.946,35
VALOR DO FRETE	VALOR DO SEGURO	DESCONTO	OUTRAS DESPESAS	VALOR TOTAL IPI	V. ICMS UF DEST.	V. TOT. TRIB.	VALOR DA COFINN	V. TOTAL DA NOTA
0,00	0,00	0,00	0,00	4.548,26	0,00	0,00	8.402,38	144.494,61

TRANSPORTADOR / VOLUMES TRANSPORTADOS		FRETE POR CONTA	CÓDIGO ANTI	PLACA DO VEÍCULO	UF	CNPJ / CPF
FRANCISCO LIMA DA SILVA		(1) Dest/Rem		J505317	PI	305.777.213-72
ENDEREÇO		MUNICÍPIO	UF	INSCRIÇÃO ESTADUAL		
OD N CS 29 RESID PARQUE SUL		TERESINA	PI			
QUANTIDADE	ESPÉCIE	MARCA	NUMERAÇÃO	PESO BRUTO	PESO LÍQUIDO	
10	FARDO			20,387	20,387	

DADOS DOS PRODUTOS / SERVIÇOS														
CÓDIGO PRODUTO	DESCRIÇÃO DO PRODUTO / SERVIÇO	NCM/SH	QCST	CFOP	UN	QUANT	VALOR UNIT	VALOR TGTAL	B.CÁLC ICMS	VALOR ICMS	VALOR IPI	ALIQ ICMS	ALIQ IPI	
320120013	CHAPA EF 0,40 1000 2000MM N	72092800	000	5101	TN	20,3870	6.864,4896	139.946,35	139.946,35	29.388,73	4.548,26	21,00	3,25	

DADOS ADICIONAIS		RESERVADO AO FISCO
INFORMAÇÕES COMPLEMENTARES Inf. Contribuinte: P 291535 C252658 Email do Destinatário: financeiro@modelomoveis.com		

RECEBEMOS DE FERRONORTE INDUSTRIAL LTDA. OS PRODUTOS E/OU SERVIÇOS CONSTANTES DA NOTA FISCAL ELETRÔNICA Nº 000.341.879 SÉRIE 003
 ABAIXO. EMISSÃO: 08/03/2025 VALOR TOTAL: R\$ 159.966,54 DESTINATÁRIO: J R D BRANDAO EIRELI - AV SAO FRANCISCO, 1920 TANCREDO NEVES TERESINA-PI

PROC 202502019/2025NF-e
 FOLHA: 308 N.º 000.341.879
 RUBRICA: H Série 003

DATA DE RECEBIMENTO IDENTIFICAÇÃO E ASSINATURA DO RECEBEDOR

IDENTIFICAÇÃO DO EMITENTE

FERRONORTE INDUSTRIAL LTDA.
 V ESTRUTURAL ARTERIAL, 02 - ARTERIAL 02 KM 13
 PEDRA MIUDA - 64038-100
 TERESINA - PI Fone/Fax: 558632154950

DANFE
 Documento Auxiliar da Nota Fiscal Eletrônica
 0 - ENTRADA 1 - SAÍDA
 N.º 000.341.879 Série 003 Folha 1/1

CHAVE DE ACESSO: 2225 0303 1198 8900 0119 5500 3000 3418 7914 6589 0839
 Consulta de autenticidade no portal nacional da NF-e
 www.nfe.fazenda.gov.br/portal ou no site da Sefaz Autorizadora

NATUREZA DA OPERAÇÃO: **VENDA PROD. ESTABELC**
 PROTOCOLO DE AUTORIZAÇÃO DE USO: 22250005155779 - 08/03/2025 07:32:02

INSCRIÇÃO ESTADUAL: 194433269 INSCRIÇÃO ESTADUAL DO SUBST. TRIBUT: CNPJ: 03.119.889/0001-19

DESTINATÁRIO / REMETENTE

NOME / RAZÃO SOCIAL: **J R D BRANDAO EIRELI** CNPJ / CPF: 23.511.454/0002-03 DATA DA EMISSÃO: 08/03/2025

ENDEREÇO: **AV SAO FRANCISCO, 1920** BAIRRO / DISTRITO: **TANCREDO NEVES** CEP: 64075-520 DATA DA SAÍDA/ENTRADA: 08/03/2025

MUNICÍPIO: **TERESINA** UF: **PI** FONE / FAX: 8632357479 INSCRIÇÃO ESTADUAL: 195401930 HORA DA SAÍDA/ENTRADA: 07:28:00

FATURA / DUPLICATA

Núm	001	Núm	002
Doc	22/03/2025	Venc	06/04/2025
Valor	R\$ 79.983,27	Valor	R\$ 79.983,27

CÁLCULO DO IMPOSTO

BASE DE CÁLC. DO ICMS	VALOR DO ICMS	BASE DE CÁLC. ICMS S.T.	VALOR DO ICMS SUBST.	V. IMP. IMPORTAÇÃO	V. ICMS UF REMET.	VALOR DO FCP	VALOR DO PIS	V. TOTAL PRODUTOS
154.931,27	32.535,57	0,00	0,00	0,00	0,00	0,00	2.019,53	154.931,27
VALOR DO FRETE	VALOR DO SEGURO	DESCONTO	OUTRAS DESPESAS	VALOR TOTAL IPI	V. ICMS UF DEST.	V. TOT. TRIB.	VALOR DA COFINS	V. TOTAL DA NOTA
0,00	0,00	0,00	0,00	5.035,27	0,00	0,00	9.302,07	159.966,54

TRANSPORTADOR / VOLUMES TRANSPORTADOS

NOME / RAZÃO SOCIAL: **MANUEL NASCIMENTO DOS SANTOS PAIVA** FRETE POR CONTA: **(1) Dest/Rem** CÓDIGO ANTI: PLACA DO VEÍCULO: **KIV4557** UF: **PI** CNPJ / CPF: **812.732.583-04**

ENDEREÇO: **RUA MARAÍDO AD D CASA 30** MUNICÍPIO: **TERESINA** UF: **PI** INSCRIÇÃO ESTADUAL:

QUANTIDADE: **11** ESPÉCIE: **FARDO** MARCA: NUMERAÇÃO: PESO BRUTO: **22,587** PESO LÍQUIDO: **22,587**

DADOS DOS PRODUTOS / SERVIÇOS

CÓDIGO PRODUTO	DESCRIÇÃO DO PRODUTO / SERVIÇO	NCM/SH	O/CST	CFOP	UN	QUANT	VALOR UNIT	VALOR TOTAL	B.CÁLC ICMS	VALOR ICMS	VALOR IPI	ALÍQ. ICMS	ALÍQ. IPI
320120013	CHAPA FF 0,40 1000 2000MM N	72092800	000	5101	TN	20,5160	6.867,3796	140.891,16	140.891,16	29.587,14	4.578,96	21,00	3,25
320104044	CHAPA FF 0,90 1000 2000MM N	72092700	000	5101	TN	2,0710	6.779,3868	14.040,11	14.040,11	2.948,43	456,31	21,00	3,25

DADOS ADICIONAIS

INFORMAÇÕES COMPLEMENTARES: Inf. Contribuinte: PEDIDO N. 292655 CARGA N. 00255569. Email do Destinatário: financeiro@modelomoveis.com

RESERVADO AO FISCO

RECEBEMOS DE DISSOLTEX IND QUIMICA LTDA OS PRODUTOS E/OU SERVIÇOS CONSTANTES DA NOTA FISCAL ELETRÔNICA Nº 000.101.205/19/2025 NF-e
 ABAIXO. EMISSÃO: 17/02/2025 VALOR TOTAL: R\$ 21.437,31 DESTINATÁRIO: JR D BRANDAO EIRELI - AV SAO FRANCISCO, 1920 TANCREDO NEVES TERESINA-PI
 DATA DE RECEBIMENTO IDENTIFICAÇÃO E ASSINATURA DO RECEBEDOR
 PRO 202502019/2025NF-e
 FOLHA: 709
 RUBRICA: 2
 Nº. 000.101.205 Série 001

IDENTIFICAÇÃO DO EMITENTE DISSOLTEX IND QUIMICA LTDA ROD SP 318, KM 235, SN - CAIXA POSTAL 287 CENTRO - 13560-970 SAO CARLOS - SP Fone/Fax: 551633064000	DANFE Documento Auxiliar da Nota Fiscal Eletrônica 0 - ENTRADA 1 - SAÍDA I Nº. 000.101.205 Série 001 Folha 1/1	
		CHAVE DE ACESSO 3525 0259 5995 5500 0144 5500 1000 1012 0516 9260 2763 Consulta de autenticidade no portal nacional da NF-e www.nfc.fazenda.gov.br/portal ou no site da Sefaz Autorizadora

NATUREZA DA OPERAÇÃO: **VENDA DE PRODUCAO DO ESTABELECIMENTO**
 INSCRIÇÃO ESTADUAL: **637008446113** INSCRIÇÃO ESTADUAL DO SUBST. TRIBUT: CNPJ: **59.599.555/0001-44**
 PROTOCOLO DE AUTORIZAÇÃO DE USO: **135250444018520 - 17/02/2025 17:14:38**

DESTINATÁRIO / REMETENTE
 NOME / RAZÃO SOCIAL: **JR D BRANDAO EIRELI** CNPJ / CPF: **23.511.454/0002-03** DATA DA EMISSÃO: **17/02/2025**
 ENDEREÇO: **AV SAO FRANCISCO, 1920** BAIRRO / DISTRITO: **TANCREDO NEVES** CEP: **64075-520** DATA DA SAÍDA/ENTRADA: **17/02/2025**
 MUNICÍPIO: **TERESINA** UF: **PI** FONE / FAX: **8632357479** INSCRIÇÃO ESTADUAL: **195401930** HORA DA SAÍDA/ENTRADA: **17:01:00**

FATURA / DUPLICATA

Núm. 001	Núm. 002	Núm. 003
nc. 19/03/2025	Venc. 18/04/2025	Venc. 18/05/2025
Idr. R\$ 7.145,77	Valor R\$ 7.145,77	Valor R\$ 7.145,77

CÁLCULO DO IMPOSTO

BASE DE CÁLC. DO ICMS	VALOR DO ICMS	BASE DE CÁLC. ICMS S.T.	VALOR DO ICMS SUBST.	V. IMP. IMPORTAÇÃO	V. ICMS UF REMET.	VALOR DO FCP	VALOR DO PIS	V. TOTAL PRODUTOS
20.762,53	830,50	0,00	0,00	0,00	0,00	0,00	328,88	20.762,53
VALOR DO FRETE	VALOR DO SEGURO	DESCONTO	OUTRAS DESPESAS	VALOR TOTAL IPI	V. ICMS UF DEST.	V. TOT. TRIB.	VALOR DA COFINS	V. TOTAL DA NOTA
0,00	0,00	0,00	0,00	674,78	0,00	0,00	1.514,83	21.437,31

TRANSPORTADOR / VOLUMES TRANSPORTADOS
 NOME / RAZÃO SOCIAL: **DISSOLTEX (SP)** FRETE POR CONTA: **(1) Dest/Rem** CÓDIGO ANTI: PLACA DO VEÍCULO: UF: **SP** CNPJ / CPF: **59.599.555/0001-44**
 ENDEREÇO: **ROD.SP 318 KM 235** MUNICÍPIO: **SAO CARLOS** UF: **SP** INSCRIÇÃO ESTADUAL: **ISENTO**
 QUANTIDADE: **50** ESPÉCIE: **VOLUME** MARCA: NUMERAÇÃO: PESO BRUTO: **1.301,000** PESO LÍQUIDO: **1.250,000**

DADOS DOS PRODUTOS / SERVIÇOS

CÓDIGO PRODUTO	DESCRIÇÃO DO PRODUTO / SERVIÇO	NCM/SH	Q-CST	CFOP	UN	QUANT	VALOR INT.	VALOR TOTAL	B-CÁLC ICMS	VALOR ICMS	VALOR IPI	ALÍQ ICMS	ALÍQ. IPI
TX 970601736	TINTA POLIESTER TGIC/BPA FREE - CINZA N6.5 CLARC TEXT. 25 KG Resolução do Senado Federal nº 13/12, Numero da FCI 82706F64-F1AB-4366-9569-0F823A98CF48. **Produto NAO Perigoso) FCL82706F64-F1AB-4366-9569-0F823A98CF48	39079999	300	6101	UN	50,0000	415,2506	20.762,53	20.762,53	830,50	674,78	4,00	3,25

DADOS ADICIONAIS
 INFORMAÇÕES COMPLEMENTARES: Inf. Contribuinte: Nro PEDIDO: 063557**Industrializacao**Redespacho: RODOCARGAS NORDESTE TRANS DE CARGAS EIRE*End.:R VIELA URGIA 144*Tel.: 24820942*Frcte: FOB**Local Entrega: AV SAO FRANCISCO, 1920*End Entr.: TANCREDO NEVES - 64075520 - PI**Exclusao ICMS da Base de Calculo Pis e Cofins Conforme Regime Especial.** Declaro que os produtos perigosos estão adequadamente classificados, embalados, identificados, e estivados para suportar os riscos das operações de transporte e que atendem as exigencias da regulamentacao Email do Destinatário: finnccr@modelomoveis.com
 RESERVADO AO FISCO

RECEBEMOS DE DISSOLTEX IND QUIMICA LTDA OS PRODUTOS E/OU SERVIÇOS CONSTANTES DA NOTA FISCAL ELETRÔNICA Nº 000.101.352 SÉRIE 001
 ABAIXO. EMISSÃO: 21/02/2025 VALOR TOTAL: R\$ 21.437,31 DESTINATÁRIO: J R D BRANDAO EIRELI - AV SAO FRANCISCO, 1920 TANCREDO NEVES TERESINA-PI

PRO 202502019/2025 NF-e
 FOLHA: 310
 RUBRICA: 1

DATA DE RECEBIMENTO IDENTIFICAÇÃO E ASSINATURA DO RECEBEDOR Nº. 000.101.352 Série 001

IDENTIFICAÇÃO DO EMITENTE

DISSOLTEX IND QUIMICA LTDA
 ROD SP 318, KM 235, SN - CAIXA POSTAL 287
 CENTRO - 13560-970
 SAO CARLOS - SP Fone/Fax: 551633064000

DANFE
 Documento Auxiliar da Nota Fiscal Eletrônica

0 - ENTRADA
 1 - SAÍDA

Nº. 000.101.352
 Série 001
 Folha 1/1

CHAVE DE ACESSO
 3525 0259 5995 5500 0144 5500 1000 1013 5212 2125 0498

Consulta de autenticidade no portal nacional da NF-e
 www.nfe.fazenda.gov.br/portal ou no site da Sefaz Autorizadora

NATUREZA DA OPERAÇÃO
VENDE DE PRODUCAO DO ESTABELECIMENTO

PROCOLO DE AUTORIZAÇÃO DE USO
 135250486876139 - 21/02/2025 17:22:22

INSCRIÇÃO ESTADUAL 637008446113 INSCRIÇÃO ESTADUAL DO SUBST. TRIBUT CNPJ 59.599.555/0001-44

DESTINATÁRIO / REMETENTE

NOME / RAZÃO SOCIAL **J R D BRANDAO EIRELI** CNPJ / CPF 23.511.454/0002-03 DATA DA EMISSÃO 21/02/2025

ENDEREÇO **AV SAO FRANCISCO, 1920** BAIRRO / DISTRITO **TANCREDO NEVES** CEP 64075-520 DATA DA SAÍDA/ENTRADA 21/02/2025

MUNICÍPIO **TERESINA** UF **PI** FONE / FAX 8632357479 INSCRIÇÃO ESTADUAL 195401930 HORA DA SAÍDA/ENTRADA 17:14:00

FATURA / DUPLICATA

Núm. 001	Núm. 002	Núm. 003
nc. 23/03/2025	Venc. 22/04/2025	Venc. 22/05/2025
lor R\$ 7.145,77	Valor R\$ 7.145,77	Valor R\$ 7.145,77

CÁLCULO DO IMPOSTO

BASE DE CÁLC. DO ICMS	VALOR DO ICMS	BASE DE CÁLC. ICMS S.T.	VALOR DO ICMS SUEST.	V. IMP. IMPORTAÇÃO	V. ICMS UF REMET.	VALOR DO FCP	VALOR DO PIS	V. TOTAL PRODUTOS
20.762,53	830,50	0,00	0,00	0,00	0,00	0,00	328,88	20.762,53
VALOR DO FRETE	VALOR DO SEGURO	DESCONTO	OUTRAS DESPESAS	VALOR TOTAL IPI	V. ICMS UF DEST.	V. TOT. TRIB.	VALOR DA COFINS	V. TOTAL DA NOTA
0,00	0,00	0,00	0,00	674,78	0,00	0,00	1.514,83	21.437,31

TRANSPORTADOR / VOLUMES TRANSPORTADOS

NOME / RAZÃO SOCIAL **DISSOLTEX (SP)** FRETE POR CONTA **(1) Dest/Rem** CÓDIGO ANTI PLACA DO VEÍCULO UF CNPJ / CPF 59.599.555/0001-44

ENDEREÇO **ROD.SP 318 KM 235** MUNICÍPIO **SAO CARLOS** UF **SP** INSCRIÇÃO ESTADUAL **ISENTO**

QUANTIDADE **50** ESPÉCIE **VOLUME** MARCA NUMERAÇÃO PESO BRUTO PESO LÍQUIDO 1.301,000 1.250,000

DADOS DOS PRODUTOS / SERVIÇOS

CÓDIGO PRODUTO	DESCRIÇÃO DO PRODUTO / SERVIÇO	NCM/SH	Q/CS	CFOP	UN	QUANT	VALOR UNIT	VALOR TOTAL	B.CÁLC ICMS	VALOR ICMS	VALOR IPI	ALÍQ. ICMS	ALÍQ. IPI
TX 970601736	TINTA POLIESTER TGIC/BPA FREE - CINZA N6.3 CLAFCTEXT. 25 KG Resolução do Senado Federal nº 13/12, Numero da FCI 82706F64-F1AB-4366-9569-0F823A98CF48. **Produto NAO Perigoso) FCI:82706F64-F1AB-4366-9569-0F823A98CF48	39079999	300	6101	UN	50,0000	415,2506	20.762,53	20.762,53	830,50	674,78	4,00	3,25

DADOS ADICIONAIS

INFORMAÇÕES COMPLEMENTARES
 Inf. Contribuinte: Nro PEDIDO: 063829**Industrializacao**Redespacho: RODOCARGAS NORDESTE TRANS DE CARGAS EIRE*End.:R VIELA URGIA 144*Tel.: 24820942*Frete: FOB**Local Entrega: AV SAO FRANCISCO, 1920End Entr.: TANCREDO NEVES - 64075520 - PI**Exclusao ICMS da Base de Calculo PIS e Cofins Conforme Regime Especial ** Declaro que os produtos perigosos estão adequadamente classificados, embalados, identificados, e estivados para suportar os riscos das operações de transporte e que atendem as exigencias da regulamentacao Email do Destinatário: finance.ro@modelomoveis.com

RESERVADO AO FISCO

PRC: 202502019/2025

FOLHA: 7/7

RUBRICA:

		IMPRESA EN: 20/03/2025
PRECIFICAÇÃO DE PRODUTOS		DESPESAS
IMPOSTOS		OPERACIONAL 5,00%
IPÍ 3,75%		FRETE-LOGÍSTICA 4,00%
SUPER SIMPLES 0,00%		COMERCIAL 5,00%
PIS 3,00%		ADMINISTRATIVA 7,00%
COFINS 0,95%		FINANCIÁRIA 7,00%
IR 3,00%		DESP. PROD. (GGF) 3,00%
CSSL 1,20%		MARGEM DE LUCRO 15,00%
ICMS 8,80%		
DIFAL 0,70%		
COTAC 0,27%		
FUNER 1,08%		

Item	Descrição	Custo do produto	Preço Venda c/	IPÍ	PIS	COFINS	IR	CSSL	ICMS	DIFAL	COTAC	FUNER	
7	RESEDOALHO PINTADO TORN. 2 X 0,75 PINTADO MELH. 1,00X0,50X0,50 COM CERTIFICAÇÃO DO ANISTEC DE ACORDO COM A PORTARIA (NÍMETO) NÚMERO DE 23 DE JULHO DE 2004.	R\$ 1.950,32	R\$ 4.200,00	IPÍ	R\$ 151,80	R\$ 121,45	R\$ 26,31	R\$ 121,45	R\$ 48,58	R\$ 340,05	R\$ -	R\$ 5,29	R\$ 43,73
				SUPER SIMPLES	OPER.	LOG	COM	ADM	FIN	PROD (GGF)	MARGEM DE LUCRO		
				R\$ -	R\$ 124,45	R\$ 163,93	R\$ 202,41	R\$ 80,96	R\$ 80,96	R\$ -	R\$ 121,45	R\$ 687,23	
8	CANOA DE PAVALIR 1/2 MONOMENOS C/CRONO 1/2 GRADE EMALTADA	R\$ 1.181,59	R\$ 2.550,00	IPÍ	R\$ 92,17	R\$ 73,73	R\$ 15,98	R\$ 74,73	R\$ 19,49	R\$ 206,48	R\$ -	R\$ 3,21	R\$ 26,54
				SUPER SIMPLES	OPER.	LOG	COM	ADM	FIN	PROD (GGF)	MARGEM DE LUCRO		
				R\$ -	R\$ 74,73	R\$ 98,31	R\$ 122,89	R\$ 49,16	R\$ 49,16	R\$ -	R\$ 73,73	R\$ 368,67	
9	CANOA DE PAVALIR INSTANTIL C/CRONO 1/2 GRADE EMALTADA 1,30X0,50X0,50	R\$ 1.119,62	R\$ 2.400,00	IPÍ	R\$ 86,75	R\$ 69,40	R\$ 15,04	R\$ 69,40	R\$ 17,76	R\$ 184,31	R\$ -	R\$ 3,02	R\$ 24,98
				SUPER SIMPLES	OPER.	LOG	COM	ADM	FIN	PROD (GGF)	MARGEM DE LUCRO		
				R\$ -	R\$ 69,40	R\$ 92,53	R\$ 115,66	R\$ 46,27	R\$ 46,27	R\$ -	R\$ 69,40	R\$ 346,99	

Relatório Proposta Fornecedor **Licitacao**

Informações do Pregão	
Processo:	202502019/2025
Tipo de Julgamento da Licitação:	Menor Preço
Número do Edital:	PE SRP 011/2025
Critério de Classificação:	Global

Fornecedor			
Razão Social:	J R D BRANDAO LTDA	CPF/CNPJ:	23.511.454/0001-22
Representante:	JOSÉ RAIMUNDO DANTAS BRANDÃO	CPF:	096.286.903-10
Licitante declarou-se Me/Epp/Mei: Não			

Protocolos			
Data/Hora de Envio	Número Protocolo	Situação	Data/Hora de Cancelamento
18/03/2025 07:58:17	20250318075817330202503180800000034357050221	Enviado	

Lote	Item	Qtde	Unidade	Descrição	Marca	Modelo	VI. Unit (R\$)	VI. Total (R\$)
LOTE 001	1	50,0000	UND	ARMÁRIO DE AÇO C/ 02 PORTAS, 195X90X40 CM	MODELO MOVEIS	AR - 02	900,0000	45.000,00
LOTE 002	1	20,0000	UND	ARMÁRIO VITRINE C/02 PORTA,3 PRATELEIRA E CHAVE MED. 160X35X70	MODELO MOVEIS	ARV - 02	750,0000	15.000,00
LOTE 003	1	50,0000	UND	ARQUIVO DE AÇO C/ 04 GAVETAS ECON. PASTA SUSPensa 133X46X60	MODELO MOVEIS	AA - 04E	780,0000	39.000,00
LOTE 004	1	20,0000	UND	BEBEDOURO DE PRESSÃO CONFECCIONADO EM AÇO PRE-PINTADO EM BRANCO - DIMENSÕES: 1028 X 342 X 328MM	KARINA	K 20	2.280,0000	45.600,00
LOTE 005	1	50,0000	UND	BEBEDOURO GELAGUA 20LT - 220V - DIMENSÕES: 1007 X 318 X 321MM	KARINA	K - 20	1.746,0000	87.300,00
LOTE 006	1	50,0000	UND	BEBEDOURO IND C/04 TORN, 150 LTS PINTADO MED:1.33X0.90X0.58, COM CERTIFICAÇÃO DO INMETRO DE ACORDO COM A PORTARIA INMETRO N.º344 DE 22 DE JULHO DE 2014.	MODELO MOVEIS	BB - 04 T	4.050,0000	202.500,00
LOTE 007	1	50,0000	UND	BEBEDOURO IND C/06 TORN, 200 LTS PINTADO MED:1.33X0.90X0.58, COM CERTIFICAÇÃO DO INMETRO DE ACORDO COM A PORTARIA INMETRO N.º344 DE 22 DE JULHO DE 2014.	MODELO MOVEIS	BB - 06 TP	4.200,0000	210.000,00
LOTE 008	1	20,0000	UND	CAMA DE FAWLER C/ 2 MOVIMENTOS C/RODÍZIO C/ GRADE ESMALTADA	MODELO MOVEIS	MMH 58	2.550,0000	51.000,00
LOTE 009	1	20,0000	UND	CAMA DE FAWLER INFANTIL C/RODÍZIO C/GRADE ESMALTADA 1.50X65X60	MODELO MOVEIS	MMH - 52	2.400,0000	48.000,00
LOTE 010	1	20,0000	UND	CAMA SIMPLES CABECEIRA MÓVEL MED. 1.90X90X70	MODELO MOVEIS	MMH - 56	1.800,0000	36.000,00
LOTE 016	1	40,0000	UND	FOGÃO INDUSTRIAL C/04 BOCAS COM FORNO	MODELO MOVEIS	MMF4BFCH	1.950,0000	78.000,00
LOTE 017	1	40,0000	UND	FOGÃO INDUSTRIAL C/06 BOCAS COM FORNO	MODELO MOVEIS	MMF106BCD	2.700,0000	108.000,00
Valor Total Unitário:							26.106,0000	
Valor Total Global:							965.400,00	

Anexos			
Nome do Arquivo	Data do Anexo	Criado por	Tipo de Anexo
Relatório de Aceite de Termos de Proposta	17/03/2025 16:45:37	licitacao@modelomoveis.com	Anexo da Proposta
PROPOSTA INICIAL.pdf	18/03/2025 07:53:04	licitacao@modelomoveis.com	Anexo da Habilitação



MINISTÉRIO DA FAZENDA
Secretaria da Receita Federal do Brasil
Procuradoria-Geral da Fazenda Nacional

**CERTIDÃO POSITIVA COM EFEITOS DE NEGATIVA DE DÉBITOS RELATIVOS AOS TRIBUTOS
FEDERAIS E À DÍVIDA ATIVA DA UNIÃO**

Nome: JOSE RAIMUNDO DANTAS BRANDAO
CPF: 096.286.903-10

Ressalvado o direito de a Fazenda Nacional cobrar e inscrever quaisquer dívidas de responsabilidade do sujeito passivo acima identificado que vierem a ser apuradas, é certificado que:

1. constam débitos administrados pela Secretaria da Receita Federal do Brasil (RFB) com exigibilidade suspensa nos termos do art. 151 da Lei nº 5.172, de 25 de outubro de 1966 - Código Tributário Nacional (CTN), ou objeto de decisão judicial que determina sua desconsideração para fins de certificação da regularidade fiscal, ou ainda não vencidos; e
2. não constam inscrições em Dívida Ativa da União (DAU) na Procuradoria-Geral da Fazenda Nacional (PGFN).

Conforme disposto nos arts. 205 e 206 do CTN, este documento tem os mesmos efeitos da certidão negativa.

Esta certidão se refere à situação do sujeito passivo no âmbito da RFB e da PGFN e abrange inclusive as contribuições sociais previstas nas alíneas 'a' a 'd' do parágrafo único do art. 11 da Lei nº 8.212, de 24 de julho de 1991.

A aceitação desta certidão está condicionada à verificação de sua autenticidade na Internet, nos endereços <<http://rfb.gov.br>> ou <<http://www.pgfn.gov.br>>.

Certidão emitida gratuitamente com base na Portaria Conjunta RFB/PGFN nº 1.751, de 2/10/2014.

Emitida às 09:47:02 do dia 19/03/2025 <hora e data de Brasília>.

Válida até 15/09/2025.

Código de controle da certidão: **2113.BF15.05F6.E5C4**

Qualquer rasura ou emenda invalidará este documento.

Consultas

ANVISA - Agência Nacional de Vigilância Sanitária

Detalhes do Produto	
Nome da Empresa Detentora da Notificação ou do Registro do Dispositivo Médico	J R D BRANDÃO
CNPJ do Detentor da Notificação ou do Registro do Dispositivo Médico	23.511.454/0001-22
Autorização de Funcionamento da Empresa	8.13.882-0
Nome do Dispositivo Médico	FAMÍLIA DE BERÇO HOSPITALAR
Nome Técnico do Dispositivo Médico	Berco Hospitalar
Número da Notificação ou do Registro do Dispositivo Médico	81388200003
Situação da Notificação ou do Registro do Dispositivo Médico	Válido
Processo da Notificação ou Registro do Dispositivo Médico	25351094768202462
Fabricante Legal do Dispositivo Médico	FABRICANTE: J R D BRANDÃO - BRASIL - CNPJ / Código Único: 23511454000122 - Endereço: AVENIDA SÃO FRANCISCO, 1800 TANCREDO NEVES 64076520
Classificação de Risco do Dispositivo Médico	I - BAIXO RISCO
Data de Início da Vigência da Notificação ou do Registro do Dispositivo Médico	15/04/2024
Data de Vencimento da Notificação ou do Registro do Dispositivo Médico	VIGENTE

Tipo de Arquivo	Arquivos	Expediente, data e hora de inclusão
<i>[sem dados cadastrados]</i>		

Modelo Produto Médico
MMH-17 - BERÇO INFANTIL C/ GRADE FIXA
MMH-18 - BERÇO INFANTIL C/ GRADE LATERAL MÓVEL 1,20 M
MMH-19 - BERÇO INFANTIL C/ GRADE LATERAL MÓVEL 1.40 M
MMH-20 - BERÇO INFANTIL C/ GRADE LATERAL E CABECEIRA MÓVEL 1.40 M
MMH-21 - BERÇO METÁLICO PINTADO C/ CUNA DE ACRÍLICO C/RODÍZIOS
MMH-22 - BERÇO METÁLICO PINTADO C/ CUNA DE ACRÍLICO C/RODÍZIOS

Órgão Prefeitura Municipal de São Bernardo - MA

PE SRP 011/2025 - Menor Preço

Processo nº 202502019/2025

Fornecedor: J R D BRANDAO LTDA

Aceite de Termos Proposta

A Empresa J R D BRANDAO LTDA, inscrita no CNPJ 23511454000122, sediada na cidade de: Teresina - PI, Rua Avenida São Francisco, telefone: 86981909267 (, neste ato representado por seu(sua) sócio(a)/representante, o(a) Sr(a) JOSÉ RAIMUNDO DANTAS BRANDÃO, CPF XXXXXXX0310 e email: XXXXXXXao@modelomoveis.com, com poderes estabelecidos no ato de investidura, declara aceitar os termos abaixo:

Declaro que não incorro nas condições impeditivas do art. 14 da Lei Federal nº 14.133/21.

Declaro que atendo aos requisitos de habilitação, conforme disposto no art. 63, inciso I, da Lei Federal nº 14.133/21.

Declaro que cumpro as exigências de reserva de cargos para pessoa com deficiência e para reabilitado da Previdência Social, previstas em lei e em outras normas específicas, conforme art. 63, inciso IV, da Lei Federal nº 14.133/21.

Declaro que a proposta apresentada para essa licitação está em conformidade com as exigências do instrumento convocatório e me responsabilizo pela veracidade e autenticidade dos documentos apresentados.

Declaro que minha proposta econômica compreendem a integralidade dos custos para atendimento dos direitos trabalhistas assegurados na Constituição Federal, nas leis trabalhistas, nas normas infralegais, nas convenções coletivas de trabalho e nos termos de ajustamento de conduta vigentes na data de entrega da proposta, conforme art. 63, §1º, da Lei Federal nº 14.133/21.

Declaro que estou ciente do edital e concordo com as condições locais para o cumprimento das obrigações objeto da licitação, conforme o art. 67, inciso VI, da Lei Federal nº 14.133/21;

Declaro para fins do disposto no inciso VI do art. 68, da Lei Federal nº 14.133/21, que não emprego menor de 18 (dezoito) anos em trabalho noturno, perigoso ou insalubre e não emprego menor de 16 (dezesseis) anos, salvo menor, a partir dos 14 (quatorze) anos, na condição de aprendiz, nos termos do inciso XXXIII, do art. 7º, da Constituição Federal/88.

Declaro que não possuo, em minha cadeia produtiva, empregados executando trabalho degradante ou forçado, observando o disposto nos incisos III e IV do art. 1º e no inciso III do art. 5º da Constituição Federal/88.

Órgão PMSB - MA

null: null

Processo nº null

TERMO DE CREDENCIAMENTO

A empresa J R D BRANDAO LTDA, inscrita no CNPJ 23511454000122, com sede na cidade de Teresina, à Rua Avenida São Francisco nº 1920, telefone 86981909267, por intermédio de seu representante legal, através do presente instrumento, torna público o credenciamento do senhor JOSÉ RAIMUNDO DANTAS BRANDÃO, CPF 09628690310, com endereço para correspondência eletrônica através do e-mail licitacao@modelomoveis.com, para participar deste processo de licitação na modalidade de "null", podendo para tanto, desempenhar todas as funções inerentes ao certame tais como concordar com todas as condições previstas no instrumento convocatório, apresentação de propostas, oferta e desistência de lances, apresentação de recursos e tudo mais que se fizerem necessários ao de suas atividades como se o próprio licitante fosse.

Data: 17/03/2025



Órgão PMSB - MA

null: null

Processo nº null

TERMO DE HABILITAÇÃO

A Empresa J R D BRANDAO LTDA, inscrita no CNPJ 23511454000122, sediada na cidade de: Teresina - PI, Avenida São Francisco, telefone: 86981909267, neste ato representado por seu sócio/representante, o Sr(a) JOSÉ RAIMUNDO DANTAS BRANDÃO, CPF 09628690310 e email: licitacao@modelomoveis.com, com poderes estabelecidos no ato de investidura (atos constitutivos da pessoa jurídica, ata de eleição do outorgante, etc.), declara sob as penas previstas na LEI Nº 8.666, de 21 de junho de 1993, reunir todos os requisitos exigidos no ato convocatório para a habilitação, quanto às condições de qualificação jurídica, fiscal, técnica e econômica-financeira.

Data: 17/03/2025

Consultas / Produtos para Saúde / Produtos para Saúde

Resultado da Consulta

Nome do Dispositivo Médico	Número da Notificação ou do Registro do Dispositivo Médico	Processo da Notificação ou do Registro do Dispositivo Médico	Nome e CNPJ da Empresa Detentora da Notificação ou do Registro do Dispositivo Médico	Situação da Notificação ou do Registro do Dispositivo Médico	Data de Cancelamento da Notificação ou do Registro do Dispositivo Médico	Data de Vencimento da Notificação ou do Registro do Dispositivo Médico
<input type="checkbox"/> CAMA FAWLER MECÂNICA	81388200001	25351.048405/2024-55	J R D BRANDÃO - 23.511.454/0001-22	Válido		VIGENTE
<input type="checkbox"/> CAMA FAWLER ELÉTRICA	81388200002	25351.048598/2024-44	J R D BRANDÃO - 23.511.454/0001-22	Válido		VIGENTE
<input type="checkbox"/> FAMÍLIA DE BERÇO HOSPITALAR	81388200003	25351.094768/2024-62	J R D BRANDÃO - 23.511.454/0001-22	Válido		VIGENTE
<input type="checkbox"/> FAMÍLIA DE POLTRONA PARA HEMODIÁLISE/ACOMPANHANTE	81388200004	25351.094851/2024-31	J R D BRANDÃO - 23.511.454/0001-22	Válido		VIGENTE
<input type="checkbox"/> FAMÍLIA DE CARRO MACA HOSPITALAR	81388200005	25351.094871/2024-11	J R D BRANDÃO - 23.511.454/0001-22	Válido		VIGENTE
<input type="checkbox"/> FAMÍLIA DE SUPORTE PARA SORO	81388200006	25351.094891/2024-83	J R D BRANDÃO - 23.511.454/0001-22	Válido		VIGENTE

Monitorar

Voltar

PROCESSO: 202502019/2025
 FOLHA: 719
 RUBRICA: K



Teresina - PI, 18 de março de 2025

DADOS DA EMPRESA									
Razão Social:			ÓTIMA DISTRIBUIDORA MÉDICA HOSPITALAR LTDA						
CNPJ:	05.577.401/0001-22			Insc. Estadual:	19.453.740-4	Insc. Municipal:	088.6319		
Endereço:		Rua Magalhães Filho, 720, Centro, Teresina - PI							
Telefone:		(86) 3217-1250	E-mail:		licitacao@otimadistribuidora.com.br				
Rep. Legal:		Rejane Oliveira Carvalho do Nascimento	CPF:	534.783.983-04	Cargo:		Sócia Gerente		
DADOS DO PROCESSO									
Órgão:			PREFEITURA MUNICIPAL DE SÃO BERNARDO - MA						
Pregão Eletrônico Nº:			011/2025	Processo Administrativo:		202502019/2025			
Objeto:			O objeto da presente licitação é o Registro de Preços para a futura e eventual contratação de empresa especializada para fornecimento de equipamentos de eletro refrigeração e material permanente, visando atender às demandas e necessidades administrativas do município de São Bernardo - MA, conforme as condições e especificações estabelecidas no Termo de Referência, Anexo III deste edital						
Data de Abertura:			18 de março de 2025		Horário:		08:00		

Estamos de acordo com a lei que rege a mesma.

PROPOSTA COMERCIAL										
ITEM	ESPECIFICAÇÃO/MODELO	MODELO	MARCA	FABRICANTE	UND.	QUANT	VLR. UNITÁRIO		VLR. TOTAL	
1	ARMÁRIO DE AÇO C / 02 PORTAS, 195X90X40 CM	ARMÁRIO DE AÇO C / 02 PORTAS, 195X90X40 CM	QUALITY MÓVEIS	B V INDUSTRIA & COMERCIO DE MOVEIS LTDA	UND	50	RS 1.362,40	um mil, trezentos e sessenta e dois reais e quarenta centavos	RS 68.120,00	sessenta e oito mil, cento e vinte reais

ÓTIMA DISTRIBUIDORA MÉDICA HOSPITALAR LTDA • CNPJ: 05.577.401/0001-22 I.E.:19.545.065-5 •
 Rua Magalhães Filho, 720, Centro, Teresina - PI Fone: 86 3217-1250 •
 licitacao@otimadistribuidora.com.br www.otimadistribuidora.com.br

PROCESSO: 309508019/2025
 FOLHA: 780
 RUBRICA: L

OTIMA
 DISTRIBUIDORA

2	ARMÁRIO VITRINE C/02 PORTA,3 PRATELEIRA E CHAVE MED. 160X35X70	ARMÁRIO VITRINE C/02 PORTA,3 PRATELEIRA E CHAVE MED. 160X35X70	QUALITY MÓVEIS	B V INDUSTRIA & COMERCIO DE MOVEIS LTDA	UND	20	R\$ 1.215,00	um mil, duzentos e quinze reais	R\$ 24.300,00	vinte e quatro mil e trezentos reais
3	ARQUIVO DE AÇO C/ 04 GAVETAS ECON, PASTA SUSPensa 133X46X60	ARQUIVO DE AÇO C/ 04 GAVETAS ECON, PASTA SUSPensa 133X46X60	QUALITY MÓVEIS	B V INDUSTRIA & COMERCIO DE MOVEIS LTDA	UND	50	R\$ 941,00	novecentos e quarenta e um reais	R\$ 47.050,00	quarenta e sete mil e cinquenta reais
8	CAMA DE FAWLER C/ 2 MOVIMENTOS C/RODÍZIO C/ GRADE ESMALTADA	CAMA DE FAWLER C/ 2 MOVIMENTOS C/RODÍZIO C/ GRADE ESMALTADA	QUALITY MÓVEIS	B V INDUSTRIA & COMERCIO DE MOVEIS LTDA	UND	20	R\$ 3.510,00	três mil, quinhentos e dez reais	R\$ 70.200,00	setenta mil e duzentos reais
9	CAMA DE FAWLER INFANTIL C/RODÍZIO C/GRADE ESMALTADA 1,50X65X60	CAMA DE FAWLER INFANTIL C/RODÍZIO C/GRADE ESMALTADA 1,50X65X60	QUALITY MÓVEIS	B V INDUSTRIA & COMERCIO DE MOVEIS LTDA	UND	20	R\$ 3.548,00	três mil, quinhentos e quarenta e oito reais	R\$ 70.960,00	setenta mil, novecentos e sessenta reais
10	CAMA SIMPLES CABECEIRA MÓVEL MED. 1.90X90X70	CAMA SIMPLES CABECEIRA MÓVEL MED. 1.90X90X70	QUALITY MÓVEIS	B V INDUSTRIA & COMERCIO DE MOVEIS LTDA	UND	20	R\$ 2.367,00	dois mil, trezentos e sessenta e sete reais	R\$ 47.340,00	quarenta e sete mil, trezentos e quarenta reais

ÓTIMA DISTRIBUIDORA MÉDICA HOSPITALAR LTDA • CNPJ: 05.577.401/0001-22 I.E.:19.545.065-5 •

Rua Magalhães Filho, 720, Centro, Teresina - PI Fone: 86 3217-1250 •

licitacao@otimadistribuidora.com.br www.otimadistribuidora.com.br

PROCESSO: 2008503019/2025
 FOLHA: 721
 RUBRICA: L



13	COLCHÃO SOLTEIRO - HOSPITALAR - 14 X 188 X 88 CM	COLCHÃO SOLTEIRO - HOSPITALAR - 14 X 188 X 88 CM	ORTOBOM	ORTOBOM	UND	50	RS 690,00	seiscentos e noventa reais	RS 34.500,00	trinta e quatro mil e quinhentos reais	
34	QUADRO DE ACRÍLICO MED. 3.00X 1.20 COM PERFIL DE ALUMINIO	QUADRO DE ACRÍLICO MED. 3.00X 1.20 COM PERFIL DE ALUMINIO	QUALITY MÓVEIS	B V INDUSTRIA & COMERCIO DE MOVEIS LTDA	UND	50	RS 834,00	oitocentos e trinta e quatro reais	RS 41.700,00	quarenta e um mil e setecentos reais	
35	ROUPEIRO DE AÇO C/12 PORTAS PEQ C/ PITÃO 195X90X40	ROUPEIRO DE AÇO C/12 PORTAS PEQ C/ PITÃO 195X90X40	QUALITY MÓVEIS	B V INDUSTRIA & COMERCIO DE MOVEIS LTDA	UND	50	RS 1.656,00	um mil, seiscentos e cinquenta e seis reais	RS 82.800,00	oitenta e dois mil e oitocentos reais	
VALOR TOTAL								RS 486.970,00			
VALOR TOTAL DA PROPOSTA								RS 486.970,00			

Importa o valor total dessa proposta em R\$486.970,00 (quatrocentos e oitenta e seis mil, novecentos e setenta reais)

DADOS COMERCIAIS

Todos os impostos e demais encargos financeiros, como taxas, seguros, fretes, lucros já estão inclusos nos valores desta proposta, conforme determina 5.1.2 do edital.

Condições de Pagamento: Conforme Edital e Termo de Referência

Local de Entrega: Conforme Edital e Termo de Referência

Prazo de Fornecimento/Execução: Conforme Edital e Termo de Referência

Validade da Proposta: 60 Dias, Conforme 5.9 do Edital

Procedência dos Produtos: Nacional

OTIMA DISTRIBUIDORA MÉDICA HOSPITALAR LTDA • CNPJ: 05.577.401/0001-22 I.E.:19.545.065-5 •
 Rua Magalhães Filho, 720, Centro, Teresina - PI Fone: 86 3217-1250 •
 licitacao@otimadistribuidora.com.br www.otimadistribuidora.com.br

PROCESSO: 202502019/2025
 FOLHA: 723
 RUBRICA: L



Teresina - PI, 18 de março de 2025

DADOS DA EMPRESA									
Razão Social:			ÓTIMA DISTRIBUIDORA MÉDICA HOSPITALAR LTDA						
CNPJ:	05.577.401/0001-22			Insc. Estadual:	19.453.740-4	Insc. Municipal:	088.6319		
Endereço:		Rua Magalhães Filho, 720, Centro, Teresina - PI							
Telefone:		(86) 3217-1250	E-mail:		licitacao@otimadistribuidora.com.br				
Rep. Legal:		Rejane Oliveira Carvalho do Nascimento	CPF:	534.783.983-04	Cargo:		Sócia Gerente		
DADOS DO PROCESSO									
Órgão:			PREFEITURA MUNICIPAL DE SÃO BERNARDO - MA						
Pregão Eletrônico N°:			011/2025	Processo Administrativo:		202502019/2025			
Objeto:			O objeto da presente licitação é o Registro de Preços para a futura e eventual contratação de empresa especializada para fornecimento de equipamentos de eletro refrigeração e material permanente, visando atender às demandas e necessidades administrativas do município de São Bernardo - MA, conforme as condições e especificações estabelecidas no Termo de Referência, Anexo III deste edital						
Data de Abertura:			18 de março de 2025	Horário:		08:00			

Estamos de acordo com a lei que rege a mesma.

PROPOSTA COMERCIAL										
ITEM	ESPECIFICAÇÃO/MODELO	MODELO	MARCA	FABRICANTE	UND.	QUANT	VLR. UNITÁRIO		VLR. TOTAL	
1	ARMÁRIO DE AÇO C / 02 PORTAS, 195X90X40 CM	ARMÁRIO DE AÇO C / 02 PORTAS, 195X90X40 CM	QUALITY MÓVEIS	B V INDUSTRIA & COMERCIO DE MOVEIS LTDA	UND	50	RS 1.362,40	um mil, trezentos e sessenta e dois reais e quarenta centavos	RS 68.120,00	sessenta e oito mil, cento e vinte reais

ÓTIMA DISTRIBUIDORA MÉDICA HOSPITALAR LTDA • CNPJ: 05.577.401/0001-22 I.E.: 19.545.065-5 •
 Rua Magalhães Filho, 720, Centro, Teresina - PI Fone: 86 3217-1250 •
 licitacao@otimadistribuidora.com.br www.otimadistribuidora.com.br

PROCESSO: 202501009/2025
 FOLHA: 724
 RUBRICA: V



2	ARMÁRIO VITRINE C/02 PORTA,3 PRATELEIRA E CHAVE MED. 160X35X70	ARMÁRIO VITRINE C/02 PORTA,3 PRATELEIRA E CHAVE MED. 160X35X70	QUALITY MÓVEIS	B V INDUSTRIA & COMERCIO DE MOVEIS LTDA	UND	20	RS 1.215,00	um mil, duzentos e quinze reais	RS 24.300,00	vinte e quatro mil e trezentos reais
3	ARQUIVO DE AÇO C/ 04 GAVETAS ECON, PASTA SUSPENSA 133X46X60	ARQUIVO DE AÇO C/ 04 GAVETAS ECON, PASTA SUSPENSA 133X46X60	QUALITY MÓVEIS	B V INDUSTRIA & COMERCIO DE MOVEIS LTDA	UND	50	RS 941,00	novecentos e quarenta e um reais	RS 47.050,00	quarenta e sete mil e cinquenta reais
8	CAMA DE FAWLER C/ 2 MOVIMENTOS C/RODÍZIO C/ GRADE ESMALTADA	CAMA DE FAWLER C/ 2 MOVIMENTOS C/RODÍZIO C/ GRADE ESMALTADA	QUALITY MÓVEIS	B V INDUSTRIA & COMERCIO DE MOVEIS LTDA	UND	20	RS 3.510,00	três mil, quinhentos e dez reais	RS 70.200,00	setenta mil e duzentos reais
9	CAMA DE FAWLER INFANTIL C/RODÍZIO C/GRADE ESMALTADA 1,50X65X60	CAMA DE FAWLER INFANTIL C/RODÍZIO C/GRADE ESMALTADA 1,50X65X60	QUALITY MÓVEIS	B V INDUSTRIA & COMERCIO DE MOVEIS LTDA	UND	20	RS 3.548,00	três mil, quinhentos e quarenta e oito reais	RS 70.960,00	setenta mil, novecentos e sessenta reais
10	CAMA SIMPLES CABECEIRA MÓVEL MED. 1.90X90X70	CAMA SIMPLES CABECEIRA MÓVEL MED. 1.90X90X70	QUALITY MÓVEIS	B V INDUSTRIA & COMERCIO DE MOVEIS LTDA	UND	20	RS 2.367,00	dois mil, trezentos e setenta e sete reais	RS 47.340,00	quarenta e sete mil, trezentos e quarenta reais

ÓTIMA DISTRIBUIDORA MÉDICA HOSPITALAR LTDA • CNPJ: 05.577.401/0001-22 I.E.:19.545.065-5 •

Rua Magalhães Filho, 720, Centro, Teresina - PI Fone: 86 3217-1250 •

licitacao@otimadistribuidora.com.br www.otimadistribuidora.com.br

PROCESSO: 202508019/2005
 FOLHA: 785
 RUBRICA: L



13	COLCHÃO SOLTEIRO - HOSPITALAR -14 X 188 X 88 CM	COLCHÃO SOLTEIRO - HOSPITALAR - 14 X 188 X 88 CM	ORTOBOM	ORTOBOM	UND	50	RS 690,00	seiscentos e noventa reais	RS 34.500,00	trinta e quatro mil e quinhentos reais
34	QUADRO DE ACRÍLICO MED. 3.00X 1.20 COM PERFIL DE ALUMINIO	QUADRO DE ACRÍLICO MED. 3.00X 1.20 COM PERFIL DE ALUMINIO	QUALITY MÓVEIS	B V INDUSTRIA & COMERCIO DE MOVEIS LTDA	UND	50	RS 834,00	oitocentos e trinta e quatro reais	RS 41.700,00	quarenta e um mil e setecentos reais
35	ROUPEIRO DE AÇO C/12 PORTAS PEQ C/ PITÃO 195X90X40	ROUPEIRO DE AÇO C/12 PORTAS PEQ C/ PITÃO 195X90X40	QUALITY MÓVEIS	B V INDUSTRIA & COMERCIO DE MOVEIS LTDA	UND	50	RS 1.656,00	um mil, seiscentos e cinquenta e seis reais	RS 82.800,00	oitenta e dois mil e oitocentos reais
VALOR TOTAL								RS 486.970,00		
VALOR TOTAL DA PROPOSTA								RS 486.970,00		

Importa o valor total dessa proposta em R\$486.970,00 (quatrocentos e oitenta e seis mil, novecentos e setenta reais)

DADOS COMERCIAIS

Todos os impostos e demais encargos financeiros, como taxas, seguros, fretes, lucros já estão inclusos nos valores desta proposta, conforme determina 5.1.2 do edital.

Condições de Pagamento: Conforme Edital e Termo de Referência

Local de Entrega: Conforme Edital e Termo de Referência

Prazo de Fornecimento/Execução: Conforme Edital e Termo de Referência

Validade da Proposta: 60 Dias, Conforme 5.9 do Edital

Procedência dos Produtos: Nacional

ÓTIMA DISTRIBUIDORA MÉDICA HOSPITALAR LTDA • CNPJ: 05.577.401/0001-22 I.E.:19.545.065-5 •

Rua Magalhães Filho, 720, Centro, Teresina - PI Fone: 86 3217-1250 •

licitacao@otimadistribuidora.com.br www.otimadistribuidora.com.br

PROCESSO: 202502019/2025
FOLHA: 726
RUBRICA: L



Validade/Garantia dos Produtos: Mínimo de 12 Meses

Dados Bancários: Código de Agência: 001 | Banco do Brasil, Agência: 3219-0, Conta Corrente: 77838-9, Praça:
Teresina - PI

DECLARAÇÕES

- 1 - Declaramos conhecimento e inteira e irrestrita concordância com os termos do edital, bem como com os elementos e especificações contidos.
- 2 - Declaramos ter cumprido plenamente os requisitos para habilitação estabelecidos no instrumento convocatório, e que a proposta está em conformidade com as exigências do edital.
- 3 - Declaramos que a proposta apresentada está em conformidade com as exigências editalícias
- 4 - Declaramos que não empregamos menor de dezoito anos em trabalho noturno, perigoso ou insalubre e não empregamos menor de dezois anos, salvo na condição de aprendiz, admitida a partir dos 14(quatorze) anos, nos termos do Inciso XXXIII do Art. 7º da Constituição Federal.
- 5 - Declaramos que inexistem empregados executando trabalho degradante ou forçado em sua cadeia produtiva.
- 6 - Declaramos que não existem fatos supervenientes impeditivos à habilitação.
- 7 - Declaramos que não existem suspensões ao direito de participar de licitações ou contratar com o poder público, em quaisquer esferas da Federação.
- 8 - Declaramos que não existem declarações de inidoneidade para licitar ou contratar com o poder público, em qualquer esferas da Federação.
- 9 - Declaramos que nos comprometemos a informar a superveniência de decisório que a julgue inidônea, durante a tramitação do presente procedimento licitatório ou da execução contratual.
- 10 - Declaramos que a proposta foi elaborada de forma independente, e que o conteúdo da mesma não foi, no todo ou em parte, direta ou indiretamente, informado, discutido ou recebido de qualquer outro participante potencial ou de fato desta licitação por qualquer meio ou por qualquer pessoa.
- 11 - Declaramos quem em nossa cadeia produtiva não há qualquer vínculo familiar com qualquer membro deste órgão.
- 12 - Declaramos que os produtos cotados na propostas são de qualidade e tem garantia contra qualquer defeito de execução, bem como ciência de que acaso constatada alguma imperfeição nos bens e/ou serviços fornecidos, os mesmos serão devolvidos e/ou rejeitados, com imputação de eventuais penalidades a licitante ou responsável identificado, sob pena de desclassificação.

**REJANE
OLIVEIRA
CARVALHO DO
NASCIMENTO:
53478398304**

Assinado eletronicamente por REJANE OLIVEIRA CARVALHO
DO NASCIMENTO em 04/07/2025 às 10:48:00
Data e Hora: 04/07/2025 10:48:00
CPF: 53478398304
Assinado por REJANE OLIVEIRA CARVALHO DO
NASCIMENTO em 04/07/2025 às 10:48:00
Data e Hora: 04/07/2025 10:48:00
CPF: 53478398304

OTIMA DISTRIBUIDORA MÉDICA HOSPITALAR LTDA
Rejane Oliveira Carvalho do Nascimento
RG 897.440-SSP/PI CPF: 534.783.983-04
- Sócia Gerente -

ÓTIMA DISTRIBUIDORA MÉDICA HOSPITALAR LTDA • CNPJ: 05.577.401/0001-22 I.E.:19.545.065-5 •

Rua Magalhães Filho, 720, Centro, Teresina - PI Fone: 86 3217-1250 •

licitacao@otimadistribuidora.com.br www.otimadistribuidora.com.br

PROCESSO: 202502019/2025
 FOLHA: 727
 RUBRICA: L



Teresina - PI, 20 de março de 2025

DADOS DA EMPRESA					
Razão Social:		ÓTIMA DISTRIBUIDORA MÉDICA HOSPITALAR LTDA			
CNPJ:	05.577.401/0001-22	Insc. Estadual:	19.453.740-4	Insc. Municipal:	088.6319
Endereço:	Rua Magalhães Filho, 720, Centro, Teresina - PI				
Telefone:	(86) 3217-1250	E-mail:	licitacao@otimadistribuidora.com.br		
Rep. Legal:	Rejane Oliveira Carvalho do Nascimento	CPF:	534.783.983-04	Cargo:	Sócia Gerente
DADOS DO PROCESSO					
Órgão:	PREFEITURA MUNICIPAL DE SÃO BERNARDO - MA				
Pregão Eletrônico N°:	011/2025	Processo Administrativo:	202502019/2025		
Objeto:	O objeto da presente licitação é o Registro de Preços para a futura e eventual contratação de empresa especializada para fornecimento de equipamentos de eletro refrigeração e material permanente, visando atender às demandas e necessidades administrativas do município de São Bernardo - MA, conforme as condições e especificações estabelecidas no Termo de Referência. Anexo III deste edital				
Data de Abertura:	18 de março de 2025	Horário:	08:00		

Estamos de acordo com a lei que rege a mesma.

PROPOSTA COMERCIAL										
ITEM	ESPECIFICAÇÃO/MODELO	MODELO	MARCA	FABRICANTE	UND.	QUANT	VLR. UNITÁRIO		VLR. TOTAL	
3	ARQUIVO DE AÇO C/ 04 GAVETAS ECON, PASTA SUSPENSA 133X46X60	ARQUIVO DE AÇO C/ 04 GAVETAS ECON, PASTA SUSPENSA 133X46X60	QUALITY MÓVEIS	B V INDUSTRIA & COMERCIO DE MOVEIS LTDA	UND	50	RS 775,00	setecentos e setenta e cinco reais	RS 38.750,00	trinta e oito mil, setecentos e cinquenta reais

ÓTIMA DISTRIBUIDORA MÉDICA HOSPITALAR LTDA • CNPJ: 05.577.401/0001-22 I.E.:19.545.065-5 •
 Rua Magalhães Filho, 720, Centro, Teresina - PI Fone: 86 3217-1250 •
 licitacao@otimadistribuidora.com.br www.otimadistribuidora.com.br

PROCESSO: 303508019/2025
 FOLHA: 728
 RUBRICA: L



13	COLCHÃO SOLTEIRO - HOSPITALAR -14 X 188 X 88 CM	COLCHÃO SOLTEIRO - HOSPITALAR -14 X 188 X 88 CM	ORTOBOM	ORTOBOM	UND	50	R\$ 640,00	seiscentos e quarenta reais	R\$ 32.000,00	trinta e dois mil reais	
35	ROUPEIRO DE AÇO C/12 PORTAS PEQ C/ PITÃO 195X90X40	ROUPEIRO DE AÇO C/12 PORTAS PEQ C/ PITÃO 195X90X40	QUALITY MÓVEIS	B V INDUSTRIA & COMERCIO DE MOVEIS LTDA	UND	50	R\$ 1.270,00	um mil, duzentos e setenta reais	R\$ 63.500,00	sessenta e três mil e quinhentos reais	
VALOR TOTAL							R\$ 134.250,00				
VALOR TOTAL DA PROPOSTA							R\$ 134.250,00				

Importa o valor total dessa proposta em R\$134.250,00 (cento e trinta e quatro mil, duzentos e cinquenta reais)

DADOS COMERCIAIS

Todos os impostos e demais encargos financeiros, como taxas, seguros, fretes, lucros já estão inclusos nos valores desta proposta, conforme determina 5.1.2 do edital.

Condições de Pagamento: Conforme Edital e Termo de Referência

Local de Entrega: Conforme Edital e Termo de Referência

Prazo de Fornecimento/Execução: Conforme Edital e Termo de Referência

Validade da Proposta: 60 Dias, Conforme 5.9 do Edital

Procedência dos Produtos: Nacional

Validade/Garantia dos Produtos: Mínimo de 12 Meses

Dados Bancários: Código de Agência: 001 | Banco do Brasil. Agência: 3219-0, Conta Corrente: 77838-9, Praça: Teresina - PI

ÓTIMA DISTRIBUIDORA MÉDICA HOSPITALAR LTDA • CNPJ: 05.577.401/0001-22 | E.: 19.545.065-5 •

Rua Magalhães Filho, 720, Centro, Teresina - PI Fone: 86 3217-1250 •

licitacao@otimadistribuidora.com.br www.otimadistribuidora.com.br

PROCESSO: 202509019/2025
FOLHA: 789
RUBRICA: ✓



DECLARAÇÕES

- 1 - Declaramos conhecimento e inteira e irrestrita concordância com os termos do edital, bem como com os elementos e especificações contidos.
- 2 - Declaramos ter cumprido plenamente os requisitos para habilitação estabelecidos no instrumento convocatório, e que a proposta está em conformidade com as exigências do edital.
- 3 - Declaramos que a proposta apresentada está em conformidade com as exigências editalícias.
- 4 - Declaramos que não empregamos menor de dezoito anos em trabalho noturno, perigoso ou insalubre e não empregamos menor de dezois anos, salvo na condição de aprendiz, admitida a partir dos 14(quatorze) anos, nos termos do Inciso XXXIII do Art. 7º da Constituição Federal.
- 5 - Declaramos que inexistem empregados executando trabalho degradante ou forçado em sua cadeia produtiva.
- 6 - Declaramos que não existem fatos supervenientes impeditivos à habilitação.
- 7 - Declaramos que não existem suspensões ao direito de participar de licitações ou contratar com o poder público, em quaisquer esferas da Federação.
- 8 - Declaramos que não existem declarações de inidoneidade para licitar ou contratar com o poder público, em qualquer esferas da Federação.
- 9 - Declaramos que nos comprometemos a informar a superveniência de decisório que a julgue inidônea, durante a tramitação do presente procedimento licitatório ou da execução contratual.
- 10 - Declaramos que a proposta foi elaborada de forma independente, e que o conteúdo da mesma não foi, no todo ou em parte, direta ou indiretamente, informado, discutido ou recebido de qualquer outro participante potencial ou de fato desta licitação por qualquer meio ou por qualquer pessoa.
- 11 - Declaramos quem em nossa cadeia produtiva não há qualquer vínculo familiar com qualquer membro deste órgão.
- 12 - Declaramos que os produtos cotados na propostas são de qualidade e tem garantia contra qualquer defeito de execução, bem como ciência de que acaso constatada alguma imperfeição nos bens e/ou serviços fornecidos, os mesmos serão devolvidos e/ou rejeitados, com imputação de eventuais penalidades a licitante ou responsável identificado, sob pena de desclassificação.

**REJANE OLIVEIRA
CARVALHO DO
NASCIMENTO:
53478398304**

Assinado digitalmente por REJANE OLIVEIRA
CARVALHO DO NASCIMENTO:53478398304
DN: C=BR, O=ICP-Brasil, OU=Certificado Digital PF A1,
OU=Videoconferencia, OU=3807333000198, OU=AC
SyngularID Multipla, CN=REJANE OLIVEIRA
CARVALHO DO NASCIMENTO:53478398304
Razão: Eu sou o autor deste documento
Localização:
Data: 2025-03-20 14:47:43
Forest Reader Versão: 9.0.1

OTIMA DISTRIBUIDORA MEDICA HOSPITALAR LTDA

Rejane Oliveira Carvalho do Nascimento
RG 897.440-SSP/PI CPF: 534.783.983-04
- Sócia Gerente -

OTIMA DISTRIBUIDORA MÉDICA HOSPITALAR LTDA • CNPJ: 05.577.401/0001-22 I.E.:19.545.065-5 •
Rua Magalhães Filho, 720, Centro, Teresina - PI Fone: 86 3217-1250 •
licitacao@otimadistribuidora.com.br www.otimadistribuidora.com.br

Relatório Proposta Fornecedor Licitação

Informações do Pregão	
Processo:	202502019/2025
Tipo de Julgamento da Licitação:	Menor Preço
Número do Edital:	PE SRP 011/2025
Critério de Classificação:	Global

Fornecedor			
Razão Social:	OTIMA DISTRIBUIDORA MEDICA HOSPITALAR LTDA	CPF/CNPJ:	05.577.401/0001-22
Representante:	REJANE OLIVEIRA CARVALHO DO NASCIMENTO	CPF:	534.783.983-04
Licitante declarou-se Me/Epp/Mei: Não			

Protocolos			
Data/Hora de Envio	Número Protocolo	Situação	Data/Hora de Cancelamento
15/03/2025 10:07:51	2025031510075160520250318080000034357050055	Enviado	

Lote	Item	Qtde	Unidade	Descrição	Marca	Modelo	VI. Unit (R\$)	VI. Total (R\$)
LOTE 001	1	50,0000	UND	ARMÁRIO DE AÇO C / 02 PORTAS, 195X90X40 CM	QUALITY MOVEIS	ARMÁRIO DE AÇO C / 02 PORTAS, 195X90X40 CM	1.362,4000	68.120,00
LOTE 002	1	20,0000	UND	ARMÁRIO VITRINE C/02 PORTA,3 PRATELEIRA E CHAVE MED. 160X35X70	QUALITY MOVEIS	ARMÁRIO VITRINE C/02 PORTA,3 PRATELEIRA E CHAVE	1.215,0000	24.300,00
LOTE 003	1	50,0000	UND	ARQUIVO DE AÇO C/ 04 GAVETAS ECON, PASTA SUSPENSA 133X46X60	QUALITY MOVEIS	ARQUIVO DE AÇO C/ 04 GAVETAS ECON, PASTA SUSPENSA	941,0000	47.050,00
LOTE 008	1	20,0000	UND	CAMA DE FAWLER C/ 2 MOVIMENTOS C/RODÍZIO C/ GRADE ESMALTADA	QUALITY MOVEIS	CAMA DE FAWLER C/ 2 MOVIMENTOS C/RODÍZIO C/ GRADE	3.510,0000	70.200,00
LOTE 009	1	20,0000	UND	CAMA DE FAWLER INFANTIL C/RODÍZIO C/GRADE ESMALTADA 1,50X85X80	QUALITY MOVEIS	CAMA DE FAWLER INFANTIL C/RODÍZIO C/GRADE ESMALTADO	3.548,0000	70.960,00
LOTE 010	1	20,0000	UND	CAMA SIMPLES CABECEIRA MÓVEL MED. 1.90X90X70	QUALITY MOVEIS	CAMA SIMPLES CABECEIRA MÓVEL MED. 1.90X90X70	2.367,0000	47.340,00
LOTE 013	1	50,0000	UND	COLCHÃO SOLTEIRO - HOSPITALAR -14 X 188 X 88 CM	ORTOBOM	COLCHÃO SOLTEIRO - HOSPITALAR - 14 X 188 X 88 CM	690,0000	34.500,00
LOTE 034	1	50,0000	UND	QUADRO DE ACRÍLICO MED. 3.00X 1.20 COM PERFIL DE ALUMINIO	QUALITY MOVEIS	QUADRO DE ACRÍLICO MED. 3.00X 1.20 COM PERFIL DE ALUMINIO	834,0000	41.700,00
LOTE 035	1	50,0000	UND	ROUPEIRO DE AÇO C/12 PORTAS PEQ C/ PITÃO 195X90X40	QUALITY MOVEIS	ROUPEIRO DE AÇO C/12 PORTAS PEQ C/ PITÃO 195X90X40	1.656,0000	82.800,00
Valor Total Unitário:							16.123,4000	
Valor Total Global:							486.970,00	

Relatório Proposta Fornecedor Licitação

Anexos			
Nome do Arquivo	Data do Anexo	Criado por	Tipo de Anexo
Relatório de Aceite de Termos de Proposta	15/03/2025 09:31:53	licitacao@otimadistribuidora.com.br	Anexo da Proposta
PROPOSTA_HABILITAÇÃO.rar	15/03/2025 10:03:12	licitacao@otimadistribuidora.com.br	Anexo da Habilitação

PROCESSO: 202503019/2025
FOLHA: 731
RUBRICA:

Órgão Prefeitura Municipal de São Bernardo - MA

PE SRP 011/2025 - Menor Preço

Processo nº 202502019/2025

Fornecedor: OTIMA DISTRIBUIDORA MEDICA HOSPITALAR LTDA

Aceite de Termos Proposta

A Empresa OTIMA DISTRIBUIDORA MEDICA HOSPITALAR LTDA, inscrita no CNPJ 05577401000122, sediada na cidade de: Teresina - PI, Rua Rua Magalhães Filho, telefone: 8632171250 (, neste ato representado por seu(sua) sócio(a)/representante, o(a) Sr(a) REJANE OLIVEIRA CARVALHO DO NASCIMENTO, CPF XXXXXXXX8304 e email: XXXXXXXXao@otimadistribuidora.com.br, com poderes estabelecidos no ato de investidura, declara aceitar os termos abaixo:

(X) Declaro que não incorro nas condições impeditivas do art. 14 da Lei Federal nº 14.133/21.

(X) Declaro que atendo aos requisitos de habilitação, conforme disposto no art. 63, inciso I, da Lei Federal nº 14.133/21.

(X) Declaro que cumpro as exigências de reserva de cargos para pessoa com deficiência e para reabilitado da Previdência Social, previstas em lei e em outras normas específicas, conforme art. 63, inciso IV, da Lei Federal nº 14.133/21.

(X) Declaro que a proposta apresentada para essa licitação está em conformidade com as exigências do instrumento convocatório e me responsabilizo pela veracidade e autenticidade dos documentos apresentados.

(X) Declaro que minha proposta econômica compreendem a integralidade dos custos para atendimento dos direitos trabalhistas assegurados na Constituição Federal, nas leis trabalhistas, nas normas infralegais, nas convenções coletivas de trabalho e nos termos de ajustamento de conduta vigentes na data de entrega da proposta, conforme art. 63, §1º, da Lei Federal nº 14.133/21.

(X) Declaro que estou ciente do edital e concordo com as condições locais para o cumprimento das obrigações objeto da licitação, conforme o art. 67, inciso VI, da Lei Federal nº 14.133/21;

(X) Declaro para fins do disposto no inciso VI do art. 68, da Lei Federal nº 14.133/21, que não emprego menor de 18 (dezoito) anos em trabalho noturno, perigoso ou insalubre e não emprego menor de 16 (dezesesseis) anos, salvo menor, a partir dos 14 (quatorze) anos, na condição de aprendiz, nos termos do inciso XXXIII, do art. 7º, da Constituição Federal/88.

(X) Declaro que não possuo, em minha cadeia produtiva, empregados executando trabalho degradante ou forçado, observando o disposto nos incisos III e IV do art. 1º e no inciso III do art. 5º da Constituição Federal/88.



PROCESSO: 202503019/2025
FOLHA: 733
RUBRICA: L

Órgão PMSB - MA

null: null

Processo nº null

TERMO DE CREDENCIAMENTO

A empresa OTIMA DISTRIBUIDORA MEDICA HOSPITALAR LTDA, inscrita no CNPJ 05577401000122, com sede na cidade de Teresina, à Rua Rua Magalhães Filho nº 720, telefone 8632171250, por intermédio de seu representante legal, através do presente instrumento, torna público o credenciamento do senhor REJANE OLIVEIRA CARVALHO DO NASCIMENTO, CPF 53478398304, com endereço para correspondência eletrônica através do e-mail licitacao@otimadistribuidora.com.br, para participar deste processo de licitação na modalidade de "null", podendo para tanto, desempenhar todas as funções inerentes ao certame tais como concordar com todas as condições previstas no instrumento convocatório, apresentação de propostas, oferta e desistência de lances, apresentação de recursos e tudo mais que se fizerem necessários ao de suas atividades como se o próprio licitante fosse.

Data: 15/03/2025

PROCESSO: 2020.08.06-01/2020
FOLHA: 735
RUBRICA: N



ESTADO DO PIAUÍ

PREFEITURA MUNICIPAL DE AGRICOLÂNDIA

CNPJ: 06.554.976/0001-92
Av. Agricolândia, 395, Centro CEP
64.440-000, Agricolândia (PI)
Fone: (86) 3297-1190
e-mail: prefeitura.agri@gmail.com

ATESTADO DE CAPACIDADE TÉCNICA

Atestamos para os devidos fins de habilitação em processos licitatórios e o mais que se fizer necessário e com fulcro nas disposições da lei 8.666/93 e demais legislações pertinentes que a empresa R. O. CARVALHO DO NASCIMENTO (ÓTIMA DISTRIBUIDORA), estabelecida à Rua Magalhães Filho nº 720 Centro/Norte, Teresina - PI, inscrita no CNPJ nº 05.577.401/0001-22, forneceu para a PREFEITURA MUNICIPAL DE AGRICOLÂNDIA - PI, CNPJ: 06.554.976/0007-92, de forma satisfatória, materiais permanentes (móveis hospitalares e equipamentos), Contrato nº 2020.08.06-01, Dispensa de Licitação nº 015/2020 - PMA, sendo constante nos níveis de qualidade e serviço.

ITEM	ESPECIFICAÇÃO	UND	QUANT
1	ARMÁRIO DE AÇO COM 02 PORTAS (AXLXP) 180X75X35CM, CONFECCIONADO EM CHAPA DE AÇO 28, PORTA COM FECHADURA E DOTADO DE 3 PRATELEIRAS INTERNAS. PINTADOS COM TINTA EPOXI E ACABAMENTO DE PUXADOR DA PORTA EM PILOPROPILENO INJETADO. COR A DEFINIR. PESO: 23 KG	UND	2
3	BANDEJA INOX 22X12X1,5CM.	UND	3
4	BIOMBO TRIPLO COM RODÍZIO ESMALTADO, COM LÂMINAS EM TECIDO DE ALGODÃO CRU E ESTRUTURA CONFECCIONADA EM TUBO DE AÇO 7/8 PINTADO NA COR BRANCA COM TINTA EPOXI-PÓ E PÉS COM RODÍZIOS. DIMENSÕES: 180X175CM. PESO: 6,05 KG	UND	2
5	BRAÇADEIRA PARA INJEÇÃO ESMALTADO, COM ESTRUTURA EM TUBO DE AÇO PINTADO NA COR BRANCA COM TINTA EPOXI-PÓ, CONCHA EM AÇO INOX COM ALTURA REGULÁVEL ATRAVÉS DE MANÍPULO E PÉS COM PONTEIRAS. DIMENSÕES: ALTURA MÍNIMA 86 CM/ ALTURA MÁXIMA 114 CM. PESO: 1,9 KG	UND	1
6	CADEIRA PARA COLETA DE SANGUE ESMALTADO, COM ESTRUTURA EM TUBO DE AÇO 7/8 PINTADOS NA COR BRANCA COM TINTA EPOXI-PÓ. POSSUI ASSENTO, ENCOSTO E BRAÇO FRONTAL REGULÁVEL ESTOFADOS EM COMPENSADO, ESPUMA D28 E REVESTIDOS EM CORANO DE COR A COMBINAR. PÉS COM PONTEIRAS PLÁSTICAS. DIMENSÕES: 45X55X90CM. PESO: 9,1 KG	UND	1
7	CADEIRA SECRETARIA GIRATÓRIA, COM ASSENTO E ENCOSTO CONFECCIONADO SOBRE CHAPA DE COMPENSADO Prensado a quente, estofado por espuma injetada e revestidos em tecido de cor a combinar. BASE GIRATÓRIA COM CINCO RODÍZIOS E SISTEMA DE REGULAGEM DE ALTURA MECÂNICA. PESO: 6,75 KG	UND	5
8	CADEIRA DIRETOR GIRATÓRIA COM BRAÇO, COM ASSENTO E ENCOSTO CONFECCIONADO SOBRE CHAPA DE COMPENSADO Prensado a quente, estofado por espuma injetada e revestidos em tecido ou couro de cor a combinar. BRAÇOS EM POLIPROPILENO. BASE GIRATÓRIA COM RODÍZIOS E SISTEMA DE REGULAGEM DE ALTURA MECÂNICA.	UND	2

Documento Autenticado Digitalmente de acordo com os artigos 1º, 3º e 7º inc. V 8º, 41 e 52 da Lei Federal 8.933/1994 e Art. 6º Inc. XII da Lei Estadual 8.772/2008 autêntico a presente imagem digitalizada, reprodução fiel do documento apresentado e conferido neste ato. O referido é verdade. Dou fé. Confirma os dados do ato em: https://seuoriginal.iph.br ou Consulte o Documento em: https://azevedobastos.net.br/documento/12180610208/79141545



Autenticação Digital Código: 12180610208479141545-1
Data: 06/10/2020 15:07:50
Valor Total do Ato: R\$ 4,58
Selo Digital Tipo Normal C: AKN46311-38F4



Cartório Azevedo Bastos
Av. Presidente Epitácio Pessoa - 1145
Bairro dos Estados, João Pessoa - PB
(83) 3244-5494 - cartorio@azevedobastos.net.br
https://azevedobastos.net.br



Bel. Valber Azevedo Miranda Cavalcanti
T. Br



PROCESSO: 002509019/2025
FOLHA: 736
RUBRICA: L

REPÚBLICA FEDERATIVA DO BRASIL
ESTADO DA PARAÍBA
CARTÓRIO AZEVEDO BASTOS
FUNDADO EM 1888

PRIMEIRO REGISTRO CIVIL DE NASCIMENTO E ÓBITOS E PRIVATIVO DE CASAMENTOS, INTERDIÇÕES E TUTELAS DA COMARCA DE JOÃO PESSOA

Av. Epitácio Pessoa, 1145 Bairro dos Estados 58030-00, João Pessoa PB
Tel.: (83) 3244-5404 / Fax: (83) 3244-5484
<http://www.azevedobastos.not.br>
E-mail: cartorio@azevedobastos.not.br



DECLARAÇÃO DE SERVIÇO DE AUTENTICAÇÃO DIGITAL

O Bel. Válber Azevêdo de Miranda Cavalcanti, Oficial do Primeiro Registro Civil de Nascimentos e Óbitos e Privativo de Casamentos, Interdições e Tutelas com atribuição de autenticar e reconhecer firmas da Comarca de João Pessoa Capital do Estado da Paraíba, em virtude de Lei, etc...

DECLARA para os devidos fins de direito que, o documento em anexo identificado individualmente em cada Código de Autenticação Digital¹ ou na referida sequência, foi autenticado de acordo com as Legislações e normas vigentes².

DECLARO ainda que, para garantir transparência e segurança jurídica de todos os atos oriundos da atividade Notarial e Registral no Estado da Paraíba, foi instituído pela Lei nº 10.132, de 06 de novembro de 2013, a aplicação obrigatória de um Selo Digital de Fiscalização Extrajudicial em todos os atos de notas e registro, composto de um código único (por exemplo Selo Digital: ABC12345-X1X2) e dessa forma, cada autenticação processada pela nossa Serventia pode ser verificada e confirmada tantas vezes quanto for necessário através do site do Tribunal de Justiça do Estado da Paraíba, endereço <https://corregedoria.tjpb.jus.br/selo-digital/>

A autenticação digital do documento faz prova de que, na data e hora em que ela foi realizada, a empresa R.O CARVALHO DO NASCIMENTO tinha posse de um documento com as mesmas características que foram reproduzidas na cópia autenticada, sendo da empresa R.O CARVALHO DO NASCIMENTO a responsabilidade, única e exclusiva, pela idoneidade do documento apresentado a este Cartório.

Esta DECLARAÇÃO foi emitida em 06/10/2020 17:25:05 (hora local) através do sistema de autenticação digital do Cartório Azevedo Bastos, de acordo com o Art. 1º, 10º e seus §§ 1º e 2º da MP 2200/2001, como também, o documento eletrônico autenticado contendo o Certificado Digital do titular do Cartório Azevedo Bastos, poderá ser solicitado diretamente a empresa R.O CARVALHO DO NASCIMENTO ou ao Cartório pelo endereço de e-mail autentica@azevedobastos.not.br

Para informações mais detalhadas deste ato, acesse o site <https://autodigital.azevedobastos.not.br> e informe o Código de Autenticação Digital.

Esta Declaração é válida por tempo indeterminado e está disponível para consulta em nosso site.

¹Código de Autenticação Digital: 12180610208479141545-1 a 12180610208479141545-3

²Legislações Vigentes: Lei Federal nº 8.935/94, Lei Federal nº 10.406/2002, Medida Provisória nº 2200/2001, Lei Federal nº 13.105/2015, Lei Estadual nº 8.721/2008, Lei Estadual nº 10.132/2013 e Provimento CGJ N° 003/2014.

O referido é verdade, dou fé.

CHAVE DIGITAL

00005b1d734fd94f057f2d69fe6bc05b64f453e3f1e5c1cc9285a208e76763be1a74cce191f3d98d303d0c085d22badd8b5e2fd04e4a1fca7ac2273ef0ed30953f67fd97162d20e6fe27748b5b372509

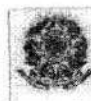

Presidência da República
Casa Civil
Medida Provisória Nº 2.200-2,
de 24 de agosto de 2001.





ESTADO DO PIAUÍ

PREFEITURA MUNICIPAL DE AGRICOLÂNDIA

CNPJ: 06.554.976/0001-92
 Av. Agricolândia, 395, Centro CEP
 64.440-000, Agricolândia (PI)
 Fone: (86) 3297-1190
 e-mail: prefeitura.agri@gmail.com

9	CAMA HOSPITALAR SIMPLES ESMALTADA COM RODÍZIO E COM GRADE MÓVEL, COM ESTRUTURA, CABECEIRA E PESEIRAS CONFECCIONADAS EM TUBO DE AÇO ESMALTADO E LEITO EM CHAPA DE AÇO PINTADO NA COR BRANCA COM TINTA EPOXI-PÓ. POSSUI CABECEIRA MÓVEL ATRAVÉS DE CREMALHEIRA, GRADES LATERAIS DE TOMBAR E PÉS SEM RODÍZIO. DIMENSÕES: 190X90X70CM	UND	3
10	CARRO DE EMERGÊNCIA ESMALTADO ESTRUTURA EM CHAPA DE AÇO PINTADO NA COR BRANCA COM TINTA EPOXI-PÓ E TAMPO EM CHAPA DE AÇO INOX. POSSUI 4 GAVETAS SENDO UMA COM DIVISÓRIA PARA MEDICAMENTOS, DUAS PARA USO GERAL E UM GAVETÃO. ACOMPANHA SUPORTE PARA CILINDRO DE OXIGÊNIO, SUPORTE PARA SORO, SUPORTE PARA CARDOVERSOR OU DESFIBRILADOR E TÁBUA PARA MASSAGEM CARDÍACA. POSSUI PÉS COM RODÍZIOS EM 3". DIMENSÕES: 70X54X106CM.	UND	1
11	COLCHAO HOSPITALAR 12CM 1,88CMX88CM D-26	UND	3
12	CUBA RIM 26X12CM INOX	UND	3
13	ESCADA C/02 DEGRAUS ESMALTADA C/FITA ANTI DERR	UND	6
14	ESTANTE DE AÇO COM 04 PRATELEIRAS COM REFORÇO 150X92X25CM, SENDO UMA PRATELEIRA REGULÁVEL, COLUNAS EM CHAPA DE AÇO 20 E PRATELEIRAS EM AÇO CHAPA 28, PINTADO COM TINTA EPOXI E POSSUI SAPATAS. COR CINZA	UND	2
15	LIXEIRA INOX C/PEDAL 12LTS	UND	3
16	LONGARINA SECRETARIA DE 3 LUGARES ESTOFADA, COM ASSENTO E ENCOSTO CONFECCIONADO SOBRE CHAPA DE COMPENSADO PRENSADO A QUENTE, ESTOFADO POR ESPUMA INJETADA E REVESTIDOS EM TECIDO DE COR A COMBINAR. ESTRUTURA EM METALON PINTADO NA COR FRETA PELO PROCESSO EPOXI E PONTEIRAS.	UND	4
17	MESA AUXILIAR SEM GAVETA ESMALTADA COM RODÍZIO, COM TAMPO EM CHAPA DE AÇO E ESTRUTURA TUBULAR ESMALTADO PINTADO NA COR BRANCA COM TINTA EPOXI-PÓ E PÉS COM RODÍZIOS. DIMENSÕES: 40X40X80CM.	UND	3
18	MESA PARA ESCRITÓRIO COM 02 GAVETAS 120X60X75CM, COM TAMPO, SAIOTA E GAVETAS CONFECCIONADOS EM MDF DE 15MM DE COR A DEFINIR COM ACABAMENTO COM FITA DE BORDA MELAMÍNICO. ESTRUTURA EM AÇO TUBO RETANGULAR METALON 30X50 E 20X20 DE ALTA RESISTÊNCIA PINTADO PELO PROCESSO EPOXI E PONTEIRAS. PESO: 27,75 KG	UND	2
19	MESA DE AÇO COM 02 GAVETAS 120 X 60 X 75 CM, COM TAMPO CONFECCIONADO EM MDF, ESTRUTURA EM METALON E GAVETAS EM CHAPA COM FECHADURA. PINTADO PELO PROCESSO EPOXI NA COR CINZA E COM PONTEIRAS. PESO: 19,25 KG	UND	2
20	MESA MAYO ESMALTADA, ESTRUTURA CONFECCIONADA EM TUBO DE AÇO PINTADO NA COR BRANCA COM TINTA EPOXI-PÓ, BANDEJA INOX MEDINDO 47X33CM E PÉS COM RODÍZIOS. ALTURA MÍNIMA: 73CM/ ALTURA MÁXIMA: 100CM.	UND	1
21	OXÍMETRO DE DEDO HYSO2 BRANCO	UND	3
22	QUADRO DE ACRÍLICO MEDINDO 120X100CM, CONFECCIONADO EM MDF CONTANDO COM BORDAS EM ALUMÍNIO E SUPORTE PARA APAGADOR.	UND	3

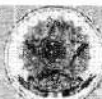

REPÚBLICA FEDERATIVA DO BRASIL
ESTADO DA PARAÍBA
CARTÓRIO AZEVEDO BASTOS
FUNDADO EM 1888

PRIMEIRO REGISTRO CIVIL DE NASCIMENTO E ÓBITOS E PRIVATIVO DE CASAMENTOS, INTERDIÇÕES E TUTELAS DA COMARCA DE JOÃO PESSOA

Av. Epitácio Pessoa, 1145 Bairro dos Estados 58030-00, João Pessoa PB
Tel.: (83) 3244-5404 / Fax: (83) 3244-5484
<http://www.azevedobastos.not.br>
E-mail: cartorio@azevedobastos.not.br



DECLARAÇÃO DE SERVIÇO DE AUTENTICAÇÃO DIGITAL

O Bel. Válber Azevêdo de Miranda Cavalcanti, Oficial do Primeiro Registro Civil de Nascimentos e Óbitos e Privativo de Casamentos, Interdições e Tutelas com atribuição de autenticar e reconhecer firmas da Comarca de João Pessoa Capital do Estado da Paraíba, em virtude de Lei, etc...

DECLARA para os devidos fins de direito que, o documento em anexo identificado individualmente em cada Código de Autenticação Digital¹ ou na referida sequência, foi autenticado de acordo com as Legislações e normas vigentes².

DECLARO ainda que, para garantir transparência e segurança jurídica de todos os atos oriundos da atividade Notarial e Registral no Estado da Paraíba, foi instituído pela Lei Nº 10.132, de 06 de novembro de 2013, a aplicação obrigatória de um Selo Digital de Fiscalização Extrajudicial em todos os atos de notas e registro, composto de um código único (por exemplo: Selo Digital: ABC12345-X1X2) e dessa forma, cada autenticação processada pela nossa Serventia pode ser verificada e confirmada tantas vezes quanto for necessário através do site do Tribunal de Justiça do Estado da Paraíba, endereço <https://corregedoria.tjpb.jus.br/selo-digital/>

A autenticação digital do documento faz prova de que, na data e hora em que ela foi realizada, a empresa R.O CARVALHO DO NASCIMENTO tinha posse de um documento com as mesmas características que foram reproduzidas na cópia autenticada, sendo da empresa R.O CARVALHO DO NASCIMENTO a responsabilidade, única e exclusiva, pela idoneidade do documento apresentado a este Cartório.

Esta DECLARAÇÃO foi emitida em 06/10/2020 17:25:05 (hora local) através do sistema de autenticação digital do Cartório Azevêdo Bastos, de acordo com o Art. 1º, 10º e seus §§ 1º e 2º da MP 2200/2001, como também, o documento eletrônico autenticado contendo o Certificado Digital do titular do Cartório Azevêdo Bastos, poderá ser solicitado diretamente a empresa R.O CARVALHO DO NASCIMENTO ou ao Cartório pelo endereço de e-mail autentica@azevedobastos.not.br

Para informações mais detalhadas deste ato, acesse o site <https://autdigital.azevedobastos.not.br> e informe o Código de Autenticação Digital.

Esta Declaração é válida por tempo indeterminado e está disponível para consulta em nosso site.

¹Código de Autenticação Digital: 12180610208479141545-1 a 12180610208479141545-3
²Legislações Vigentes: Lei Federal nº 8.935/94, Lei Federal nº 10.406/2002, Medida Provisória nº 2200/2001, Lei Federal nº 13.105/2015, Lei Estadual nº 8.721/2008, Lei Estadual nº 10.132/2013 e Provimento CGJ N° 003/2014.

O referido é verdade, dou fé.

CHAVE DIGITAL

00005b1d734fd94f057f2d69fe6bc05b64f453e3f1e5c1cc9285a208e76763be1a74cce191f3d98d303d0d085d22badd8b5e2fd04e4a1fca7ac2273ef0ed30953f67fd97162d20e6fe27748b5b372509

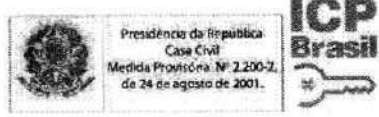

PROCESSO: 202503019/2020
 FOLHA: 739
 RUBRICA: L



ESTADO DO PIAUÍ
PREFEITURA MUNICIPAL DE AGRICOLÂNDIA
 CNPJ: 06.554.975/0001-92
 Av. Agricolândia, 395, Centro CEP
 64.440-000, Agricolândia (PI)
 Fone: (86) 3297-1190
 e-mail: prefeitura.agri@gmail.com

23	SUPORTE DE SORO ESMALTADO SEM REGULAGEM ALTURA E SEM RODÍZIO, COM BASE QUADRIPIÉ EM METALON E COLUNA EM TUBO DE AÇO PINTADO NA COR BRANCA COM TINTA EPOXI-PÓ. CONTA COM HASTE COM 4 GANCHOS, PÉS COM PONTEIRAS E POSSUI ALTURA FIXA. DIMENSÕES: 43X43X200CM PESO: 2,25 KG	UND	3

Agricolândia (PI), 28 de Setembro de 2020



Walter Ribeiro Alencar
 Walter Ribeiro Alencar
 CPF: 411.571.253-87
 Prefeito Municipal

THERESINA CARTÓRIO 3º OFÍCIO DE NOTAS
 Rua: Anália Gonzales da Sampaio Dantas

RECONHECO POR SEMELHANÇA A ASSINATURA DE WALTER RIBEIRO ALENCAR, QUE ASSINA POR MUNICÍPIO DE AGRICOLÂNDIA - PI, DA VERDADE. Tese: PI 08/10/2020. Selo: AR43546-102

EDUARDO MENES DO VALI MARIANO - Procurador Municipal
 Selo: 1,02 TJ; 0,80 FMBP/PI; 0,10 Selo: 0,26 Total: 1,18 - 02:260
 ATESTADO DE CAPACIDADE TÉCNICA

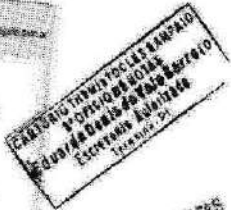

ARTIGO 5º OFÍCIO DE NOTAS
 CONSULTE O SELO
 DIGITAL

Documento Autenticado Digitalmente de acordo com os artigos 1º, 3º e 7º inc. V 8º, 41 e 52 da Lei Federal 8.933/1994 e Art. 5º Inc. XII da Lei Estadual 5.721/2008 autenticado e presente imagem digitalizada, reprodução fiel do documento apresentado e conteúdo deste ato. O referido é verdade. Dou fé.
 Confira os dados do ato em: <https://seodigital.tjpb.jus.br> ou Consulte o Documento em: <https://azvedobastos.net.br/documento/12180610208479141545-3>

PROCESSO: 202502019/2023
FOLHA: 740
RUBRICA: P

REPÚBLICA FEDERATIVA DO BRASIL
ESTADO DA PARAÍBA
CARTÓRIO AZEVEDO BASTOS
FUNDADO EM 1888

PRIMEIRO REGISTRO CIVIL DE NASCIMENTO E ÓBITOS E PRIVATIVO DE CASAMENTOS, INTERDIÇÕES E TUTELAS DA COMARCA DE JOÃO PESSOA

Av. Epitácio Pessoa, 1145 Bairro dos Estados 58030-00, João Pessoa PB
Tel.: (83) 3244-5404 / Fax: (83) 3244-5484
<http://www.azevedobastos.not.br>
E-mail: cartorio@azevedobastos.not.br



DECLARAÇÃO DE SERVIÇO DE AUTENTICAÇÃO DIGITAL

O Bel. Válber Azevêdo de Miranda Cavalcanti, Oficial do Primeiro Registro Civil de Nascimentos e Óbitos e Privativo de Casamentos, Interdições e Tutelas com atribuição de autenticar e reconhecer firmas da Comarca de João Pessoa Capital do Estado da Paraíba, em virtude de Lei, etc...

DECLARA para os devidos fins de direito que, o documento em anexo identificado individualmente em cada Código de Autenticação Digital¹ ou na referida sequência, foi autenticado de acordo com as Legislações e normas vigentes².

DECLARO ainda que, para garantir transparência e segurança jurídica de todos os atos oriundos da atividade Notarial e Registral no Estado da Paraíba, foi instituído pela Lei nº 10.132, de 06 de novembro de 2013, a aplicação obrigatória de um Selo Digital de Fiscalização Extrajudicial em todos os atos de notas e registro, composto de um código único (por exemplo: Selo Digital: ABC12345-X1X2) e dessa forma, cada autenticação processada pela nossa Serventia pode ser verificada e confirmada tantas vezes quanto for necessário através do site do Tribunal de Justiça do Estado da Paraíba, endereço <https://corregedoria.tjpb.jus.br/selo-digital/>

A autenticação digital do documento faz prova de que, na data e hora em que ela foi realizada, a empresa R.O CARVALHO DO NASCIMENTO tinha posse de um documento com as mesmas características que foram reproduzidas na cópia autenticada, sendo da empresa R.O CARVALHO DO NASCIMENTO a responsabilidade, única e exclusiva, pela idoneidade do documento apresentado a este Cartório.

Esta DECLARAÇÃO foi emitida em 06/10/2020 17:25:05 (hora local) através do sistema de autenticação digital do Cartório Azevêdo Bastos, de acordo com o Art. 1º, 10º e seus §§ 1º e 2º da MP 2200/2001, como também, o documento eletrônico autenticado contendo o Certificado Digital do titular do Cartório Azevêdo Bastos, poderá ser solicitado diretamente a empresa R.O CARVALHO DO NASCIMENTO ou ao Cartório pelo endereço de e-mail autentica@azevedobastos.not.br

Para informações mais detalhadas deste ato, acesse o site <https://autdigital.azevedobastos.not.br> e informe o Código de Autenticação Digital.

Esta Declaração é válida por tempo indeterminado e está disponível para consulta em nosso site.

¹Código de Autenticação Digital: 12180610208479141545-1 a 12180610208479141545-3

²Legislações Vigentes: Lei Federal nº 8.935/94, Lei Federal nº 10.406/2002, Medida Provisória nº 2200/2001, Lei Federal nº 13.105/2015, Lei Estadual nº 8.721/2008, Lei Estadual nº 10.132/2013 e Provimento CGJ N° 003/2014.

O referido é verdade, dou fé.

CHAVE DIGITAL

00005b1d734fd94f057f2d69fe6bc05b64f453e3f1e5c1cc9285a208e76763be1a74cce191f3d98d303d0d085d22badd8b5e2fd04e4a1fca7ac2273ef0ed30953f67fd97162d20e6fe27748b5b372509

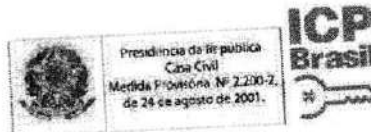



P.M. DE AGRICOLÂNDIA/PI

EXTRATO DO CONTRATO Nº 2020.08.06-01
DISPENSA DE LICITAÇÃO Nº 015/2020

OBJETO: Execução dos serviços de construção de uma calçada e um muro no Anexo com leitos exclusivos para atendimento de pacientes acometidos pela COVID-19 pelo melhor acesso e maior segurança dos usuários do Anexo.

CONTRATANTE: O MUNICÍPIO DE AGRICOLÂNDIA, inscrito no CNPJ nº 06.554.976/0001-92, situado na Av. Hugo Napoleão, nº 395, Centro, Agricolândia - Piauí.

CONTRATADO: R. O. CARVALHO DO NASCIMENTO (ÓTIMA DISTRIBUIDORA), inscrita no CNPJ nº 05.577.401/0001-22, Inscrição Estadual nº 19.433.740-4, com sede na Rua Magalhães Filho, nº 720/Norte, Bairro Centro, Teresina-PI.

VALOR: R\$ 60.103,88 (sessenta mil cento e três reais e oitenta e oito centavos).

VALIDADE: 03 (três) meses.

FUNDAMENTO LEGAL: Art. 4º, da Lei 13.979/2020 de 06 de fevereiro de 2020.

Agricolândia(PI), 06 de Agosto de 2020

Walter Ribeiro Alencar
Prefeito Municipal



ESTADO DO PIAUÍ
PREFEITURA MUNICIPAL DE ALVORADA DO GURGUÉIA



EXTRATO ADITIVO

SÉTIMO TERMO ADITIVO

SUPRESSÃO AO CONTRATO Nº 0158/2017.

Sétimo Termo Aditivo de SUPRESSÃO ao contrato nº 0158/2017 de execução dos serviços de construção de uma praça na localidade Barra de Santana, Zona Rural, do Município, através do Contrato de Repasse nº 823584/2015/MTUR/CAIXA, OBJETO: supressão de R\$ 11.646,41 (onze mil reais seiscentos e quarenta e seis reais e quarenta e um centavos), passando o contrato a vigorar no valor de R\$ 439.716,91 (quatrocentos e trinta e nove mil setecentos e dezesseis reais e noventa e um centavos), BASE LEGAL: Cláusula Décima Segunda e Décima Oitava e no artigo 65, § 1º, da Lei nº 8.666/93, CONTRATANTE: PREFEITURA MUNICIPAL DE ALVORADA DO GURGUÉIA - PI, CONTRATADA: CAIO CESAR DA FONSECA BENVINDO - EPP - BENVINDO CONSTRUÇÕES, CNPJ: 19.964.270/0001-40, VIGÊNCIA: 180 (cento e oitenta) dias, FONTE DE RECURSO: Contrato de Repasse nº 823584/2015/MTUR/CAIXA, FPM e/ou Recursos Próprios, ICMS, Alvorada do Gurgueia - PI, 30 de abril de 2020.

Luiz Ribeiro Martins

Luiz Ribeiro Martins
Prefeito Municipal



ESTADO DO PIAUÍ
PREFEITURA MUNICIPAL DE ALVORADA DO GURGUÉIA



EXTRATO ADITIVO

PRIMEIRO TERMO ADITIVO

PROCESSO ADMINISTRATIVO Nº 020/2020.

DISPENSA DE LICITAÇÃO Nº 012/2020

ACRÉSCIMO AO CONTRATO Nº 0157/2020.

Primeiro Termo Aditivo de ACRÉSCIMO ao contrato nº 0157/2020 - fornecimento de 200 (duzentos) testes rápidos para diagnóstico da COVID-19 (IGG/AGM) para a Secretaria Municipal de Saúde de Alvorada do Gurgueia - PI, OBJETO: acréscimo 25% (vinte e cinco por cento), totalizando R\$ 6.250,00 (seis mil duzentos e cinquenta reais), passando o contrato a vigorar no valor de R\$ 31.250,00 (trinta e um mil duzentos e cinquenta reais), BASE LEGAL: Cláusula Quinta, item 5.5 e no artigo 65, inciso I, alínea "b", § 1º e 2º, da Lei nº 8.666/93, CONTRATANTE: PREFEITURA MUNICIPAL DE ALVORADA DO GURGUÉIA - PI, CONTRATADA: ARKAD NEGOCIOS EIRELI - ARKAD BUILD, CNPJ: 22.082.328/0001-37, FONTE DE RECURSO: FPM e/ou Recursos próprios, ICMS, FMS, COVID-19 e OUTROS, Dotação Orçamentária 10.301.0018.2046.0000 - Manutenção de Outros Programas da Saúde - Atividade 3.3.90.30.00 - Material de Consumo, Alvorada do Gurgueia - PI, 04 de agosto de 2020.

Luiz Ribeiro Martins

Luiz Ribeiro Martins
Prefeito Municipal



ESTADO DO PIAUÍ
PREFEITURA MUNICIPAL DE ALVORADA DO GURGUÉIA



EXTRATO CONTRATO Nº 158/2020.

A Prefeitura Municipal de Alvorada do Gurgueia, estado do Piauí, torna pública a publicação do extrato de contrato a quem possa interessar:

OBJETO: contratação do(a) Senhor(a) Eurinalva de Carvalho Brito Nunes, aprovado(a) no Processo Seletivo Simplificado - EDITAL 001/2020, para realizar serviços como Enfermeira no Centro de Atendimento ao COVID-19, sede, com carga horária de 40 (quarenta) horas semanais, a ser lotada na Secretaria Municipal de Saúde

CONTRATANTE: Prefeitura Municipal de Alvorada do Gurgueia - PI,
CONTRATADO(A): Eurinalva de Carvalho Brito Nunes, RG: nº 3.896.101 SSP-PI, CPF nº 000.819.913.20

VALOR: R\$ 3.600,00 (três mil e seiscentos reais), perfazendo um valor global de R\$ 21.600,00 (vinte e um mil e seiscentos reais). Fica acrescido ao salário o valor de R\$ 418,00 (quatrocentos e dezoito reais) referente a 40% (quarenta por cento) de Insalubridade, conforme Lei Municipal nº 284, de 24 de fevereiro de 2020.

VIGÊNCIA: 06 (seis) meses.

BASE LEGAL: Lei Municipal nº 125/2017, Art. 37, inciso IX, da Constituição Federal, Processo Seletivo Simplificado Edital 001/2020.

FONTE DE RECURSO: FPM, RECURSOS PRÓPRIOS, ICMS, FMS, PAB, COVID-19 E OUTROS DA SECRETARIA MUNICIPAL DE SAÚDE, dotação orçamentária 3.3.90.36-00 - outros serviços terceiros - pessoa física.

DATA DA ASSINATURA: 20 de julho de 2020.

Luiz Ribeiro Martins

Luiz Ribeiro Martins
Prefeito Municipal



ESTADO DO PIAUÍ
PREFEITURA MUNICIPAL DE AGRICOLÂNDIA
CNPJ: 06.554.976/0001-92
Av. Hugo Napoleão, 395, Centro
CEP 64.440-000 - Agricolândia (PI)
Fone: (86) 3297-1190 e-mail: prefeitura.agri@gmail.com

ORDEM DE FORNECIMENTO Nº DPL015.2020

Agricolândia-PI, 07 de Agosto de 2020

CONTRATANTE: PREFEITURA MUNICIPAL DE AGRICOLÂNDIA.

CONTRATADA: R. O. CARVALHO DO NASCIMENTO (ÓTIMA DISTRIBUIDORA), inscrita no CNPJ nº 05.577.401/0001-22, Inscrição Estadual nº 19.453.740-4, com sede na Rua Magalhães Filho, nº 720/Norte, Bairro Centro, Teresina-PI.

MODALIDADE DE LICITAÇÃO: Dispensa de Licitações nº 015/2020.

OBJETO: Aquisição de móveis e equipamentos de saúde para equipar o Anexo com leitos exclusivos para atendimento de pacientes acometidos pela COVID-19, conforme planilha anexa.

PRAZO DE ENTREGA: 30 (trinta) dias.

VALOR: R\$ 60.103,88 (sessenta mil cento e três reais e oitenta e oito centavos).

A Prefeitura Municipal de Agricolândia autoriza a empresa acima citada fornecer os produtos objeto do Processo de Dispensa de Licitações nº 015/2020, cujo resultado foi homologado em 06 de Agosto de 2020 pelo Prefeito Municipal.

O pagamento será efetuado em moeda nacional e conforme a entrega por parte da CONTRATADA, com recursos oriundos do Programa de Combate a Pandemia do NOVO CORONAVÍRUS causador da COVID-19.

Walter Ribeiro Alencar
Prefeito Municipal

Recebi em: 07/08 /2020

CONTRATADO:



ESTADP DO PIAUÍ
PREFEITURA MUNICIPAL DE AGRICOLÂNDIA
SECRETARIA MUNICIPAL DE SAÚDE

PLANHILA ORÇAMENTÁRIA - ORDEM DE FORNECIMENTO Nº DPL015/2020

ITEM	ESPECIFICAÇÃO	UND	QUANT	P. UNIT.	P. TOTAL
1	ARMÁRIO COM DUAS PORTAS, FABRICADO EM AÇO, PORTA COM SISTEMA DE FECHADURA MANUAL, COM TRÊS PRATELEIRAS. REVESTIDA COM TINTURA EPÓXI E PUXADOR DE PORTA EM POLÍMERO PLÁSTICO (POLIPROPENO). DIMENSÃO: 180x75x35 CM.	UND	2	746,90	1.493,80
2	APARELHO DE AUTOCLAVE, FABRICADO EM AÇO INOXIDÁVEL. CAPACIDADE: 54 LITROS.	UND	1	30.500,00	30.500,00
3	BANDEJA PARA INSTRUMENTOS FABRICADA EM AÇO INOXIDÁVEL. DIMENSÃO: 22x12x1,5CM.	UND	3	50,00	150,00
4	BIOMBO HOSPITALAR, COM TRÊS FACES, FABRICADO EM AÇO ESMALTADO, NA COR BRANCA A PARTIR DO PROCESSO DE PINTURA ELETROSTÁTICA À EPÓXI, COM RODÍZIOS. MATERIAL DO TECIDO A BASE DE ALGODÃO. DIMENSÃO: 180x175CM.	UND	2	695,00	1.390,00
5	SUPORTE DE BRAÇADEIRA PARA INJEÇÃO, BASE FABRICADA EM AÇO ESMALTADO, NA COR BRANCA A PARTIR DO PROCESSO DE PINTURA ELETROSTÁTICA À EPÓXI, CONCHA FABRICADA EM AÇO INOXODÁVEL, POSSUI REGULAGEM DE ALTURA, COM RODÍZIOS. ALTURA MÁXIMA: 114 CM, ALTURA MÍNIMA: 86 CM.	UND	1	260,00	260,00

6	CADEIRA PARA COLETA DE SANGUE, FABRICADA EM AÇO ESMALTADO, NA COR BRANCA A PARTIR DO PROCESSO DE PINTURA ELESTROSTÁTICA À EPÓXI. APOIO DE BRAÇO FRONTAL REGULÁVEL, ESTOFADO, REVESTIDO EM TECIDO COURANO. DIMENSÃO: 45x55x90CM.	UND	1	695,00	695,00
7	CADEIRA SECRETARIA GIR., COM ASSENTO E ENCOSTO EM ESTOFADOS E REVESTIDOS EM TECIDO DE COR A COMBINAR. BASE GIRATÓRIA COM CINCO RODÍZIOS E SISTEMA DE REGULAGEM DE ALTURA MECÂNICA.	UND	5	512,63	2.563,15
8	CADEIRA DIRETOR GIR. COM BRAÇO, COM ASSENTO E ENCOSTO ESTOFADOS E REVESTIDOS EM TECIDO OU COURANO. BRAÇOS EM POLIPROPILENO, BASE GIRATÓRIA COM RODÍZIOS E SISTEMA DE REGULAGEM DE ALTURA MECÂNICA.	UND	2	978,88	1.957,76
9	CAMA HOSPITALAR SIMPLES, FABRICADA EM AÇO ESMALTADA COM GRADES MÓVEIS, CONFECCIONADAS EM TUBOS DE AÇO. CABECEIRA COM ALTURA REGULÁVEL ATRAVÉS DE CREMALHEIRA, GRADES LATERAIS DE TOMBAR E PÉS SEM RODAS. DIMENSÕES: 190CM X 90CM X 70CM.	UND	3	1.100,00	3.300,00
10	CARRINHO DE EMERGÊNCIA, FABRICADO EM AÇO ESMALTADO NA COR BRANCA E TAMPO EM CHAPA DE AÇO INOX. POSSUI 4 GAVETAS SENDO UMA COM DIVISÓRIA PARA MEDICAMENTOS, DUAS PARA USO GERAL E UM GAVETÃO. POSSUI SUPORTE PARA CILINDRO DE OXIGÊNIO, SUPORTE PARA SORO, SUPORTE PARA CARDOVERSOR OU DESFIBRILADOR E TÁBUA PARA MASSAGEM CARDÍACA. POSSUI PÉS COM RODAS EM 3". DIMENSÕES: 70CM X 54CM X 106CM.	UND	1	3.500,00	3.500,00
11	COLCHAO HOSPITALAR D26, MEDINDO 188CM X 88CM E 12CM DE ALTURA	UND	3	450,00	1.350,00

12	CUBA RIM 26CM X 12CM EM INOX	UND	3	87,00	261,00
13	ESCADA COM 2 DEGRAUS, FABRICADA EM AÇO ESMALTADO E COM FITA ANTI DERRAPANTE	UND	6	230,00	1.380,00
14	ESTANTE DE AÇO COM 4 PRATELEIRAS E COM REFORÇO 150CM X 92CM X 25CM, COLUNAS EM CHAPA DE AÇO 20 E PRATELEIRAS EM AÇO CHAPA 28. COR CINZA	UND	2	220,00	440,00
15	LIXEIRA EM INOX COM PEDAL 12 LTS	UND	3	285,20	855,60
16	LONGARINA SECRETÁRIA DE 3 LUGARES ESTOFADOS, COM ASSENTO E ENCOSTO ESTOFADOSE REVERTIDOS EM TECIDO DE COR A COMBINAR. ESTRUTURA EM METALON PINTADO NA COR PRETA PELO PROCESSO EPÓXI E PONTEIRAS.	UND	4	717,50	2.870,00
17	MESA AUXILIAR SEM GAVETAS, FABRICADA EM AÇO ESMALTADO, POSSUI RODAS, TAMPO EM CHAPA DE AÇO E PÉS COM RODAS. DIMENSÕES: 40CM X 40CM X 80CM.	UND	3	246,10	738,30
18	MESA PARA ESCRITÓRIO COM 2 GAVETAS, MEDINDO 120CM X 60CM X 75CM, COM TAMPO, SAIOTA E GAVETAS EM MDF DE 15 MM E COM ACABAMENTO COM FITA DE BORDA MELAMÍNICO. ESTRUTURA EM AÇO TUBO RETANGULAR METALON 30X50 E 20X20 DE ALTA RESISTÊNCIA PONTEIRAS.	UND	2	534,00	1.068,00
19	MESA DE AÇO COM 2 GAVETAS, MEDINDO 120CM X 60CM X 75CM, COM TAMPO EM MDF, ESTRUTURA EM METALON E GAVETAS EM CHAPA COM FECHADURA E COM PONTEIRAS.	UND	2	793,70	1.587,40
20	MESA MAYO ESMALTADA, ESTRUTURA CONFECCIONADA EM TUBO DE AÇO PINTADO NA COR BRANCA COM TINTA EPOXI-PÓ, BANDEJA INOX MEDINDO 47X33CM E PÉS COM RODÍZIOS. ALTURA MÍNIMA: 73CM/ ALTURA MÁXIMA: 100CM.	UND	1	575,00	575,00
21	OXIMETRO DE DEDO	UND	3	375,00	1.125,00

PROCESSO: 102803019/2025
FOLHA: 746
RUBRICA: L

22	QUADRO DE ACRÍLICO 120CM X 100CM, COM BORDAS EM ALUMÍNIO E SUPORTE PARA APAGADOR.	UND	3	386,29	1.158,87
23	SUPORTE DE SORO FABRICADO EM AÇO ESMALTADO, ALTURA FIXA E SEM RODAS.	UND	3	295,00	885,00
VALOR TOTAL DA PLANILHA					60.103,88
sessenta mil, cento e três reais e oitenta e oito centavos					



ESTADO DO PIAUÍ
PREFEITURA MUNICIPAL DE AGRICOLÂNDIA
CNPJ: 06.554.976/0007-92

Av. Hugo Napoleão, 395, Centro
CEP 64.440-000 - Agricolândia (PI)

Fone: (86) 3297-1190 e-mail: prefeitura.agri@gmail.com

**CONTRATO DE FORNECIMENTO N° 2020.08.06-01
DISPENSA DE LICITAÇÃO N° 015/2020-PMA**

CONTRATO DE FORNECIMENTO QUE ENTRE SI CELEBRAM O MUNICÍPIO DE AGRICOLÂNDIA, ESTADO DO PIAUÍ, E R. O. CARVALHO DO NASCIMENTO (ÓTIMA DISTRIBUIDORA), inscrita no CNPJ n° 05.577.401/0001-22, PARA A AQUISIÇÃO DE MÓVEIS E EQUIPAMENTOS DE SAÚDE PARA EQUIPAR O ANEXO COM LEITOS EXCLUSIVOS PARA ATENDIMENTO DE PACIENTES ACOMETIDOS PELA COVID-19, NA FORMA ABAIXO:

O MUNICÍPIO DE AGRICOLÂNDIA, através da Prefeitura Municipal de Agricolândia, inscrita no C.N.P.J. (ME) sob o n° 06.554.976/0007-92, com sede na Av. Hugo Napoleão, 395, Centro, Agricolândia, doravante denominada CONTRATANTE, neste ato representada pelo o Prefeito Municipal, o Sr. Walter Ribeiro Alencar, e a empresa R. O. CARVALHO DO NASCIMENTO (ÓTIMA DISTRIBUIDORA), inscrita no CNPJ n° 05.577.401/0001-22, Inscrição Estadual n° 19.453.740-4, com sede na Rua Magalhães Filho, n° 720/Norte, Bairro Centro, Teresina-PI, doravante denominada CONTRATADA, neste ato representada por seu procurador, o Sr. Elvis de Resente Lima, C.P.F. n° 066.591.213-60, têm, entre si, ajustado o presente CONTRATO N° 2020.08.06-01, decorrente do Processo de Dispensa de Licitação n° 015/2020-PMA formalizado nos autos do Processo n° DPL015.2020-PMA-PI, submetendo-se às cláusulas e condições abaixo e aos preceitos instituídos pela Lei Federal n° 8.666/1993 e demais normas pertinentes à espécie.

CLÁUSULA PRIMEIRA - DO OBJETO

O presente Contrato tem por objeto a aquisição de móveis e equipamentos de saúde para equipar o Anexo com leitos exclusivos para atendimento de pacientes acometidos pela COVID-19, conforme as quantidades e especificações contidas na proposta de preços da CONTRATADA e de acordo com o Processo de Dispensa de Licitação n° 015/2020, os quais a CONTRATADA se compromete a executar conforme estabelecido nestes instrumentos.



ESTADO DO PIAUÍ
PREFEITURA MUNICIPAL DE AGRICOLÂNDIA
CNPJ: 06.554.976/0007-92
Av. Hugo Napoleão, 395, Centro
CEP 64.440-000 - Agricolândia (PI)
Fone: (86) 3297-1190 e-mail: prefeitura.agri@gmail.com

CLÁUSULA SEGUNDA - DA VINCULAÇÃO

Vinculam-se ao presente Contrato, independentemente de transcrição, o Processo de Dispensa de Licitação nº 015/2020-PMA, a Proposta de Preços da CONTRATADA e a respectiva Nota de Empenho.

CLÁUSULA TERCEIRA - DO VALOR

O valor global deste Contrato é de R\$ 60.103,88 (sessenta mil cento e três reais e oitenta e oito centavos).

PARÁGRAFO ÚNICO - Os preços permanecerão fixos e irreeajustáveis durante a vigência do presente Contrato.

CLÁUSULA QUARTA - DOS RECURSOS ORÇAMENTÁRIOS

As despesas decorrentes do presente Contrato correrão por conta dos seguintes recursos: Programa de Combate a Pandemia do NOVO CORONAVÍRUS causador da COVID-19.

CLÁUSULA QUINTA - DOS ACRÉSCIMOS E SUPRESSÕES

A CONTRATADA fica obrigada a aceitar, nas mesmas condições contratuais, os acréscimos ou supressões que se fizerem necessários, até 25% (vinte e cinco por cento) do valor do Contrato, de acordo com o constante no art.65, inc. II, § 2º, da Lei Federal nº 8.666/1993.

CLÁUSULA SEXTA - DO PRAZO DE VIGÊNCIA

O presente Contrato entrará em vigor na data de sua assinatura, com validade de 03 (três) meses, e findará em 06/11/2020, condicionada sua eficácia à publicação no Jornal Oficial dos Municípios.

CLÁUSULA SÉTIMA - DO PRAZO DE ENTREGA

A CONTRATADA fica obrigada a entregar o objeto deste Contrato de forma total, no prazo máximo de 30 (trinta) dias consecutivos, contados a partir da data de recebimento de cada Autorização de Fornecimento expedida pela Prefeitura Municipal.

PARÁGRAFO ÚNICO - O prazo de entrega poderá ser prorrogado, a critério da CONTRATANTE, desde que a CONTRATADA formalize o pedido por escrito e fundamentado em motivos de caso fortuito, sujeições

2



ESTADO DO PIAUÍ
PREFEITURA MUNICIPAL DE AGRICOLÂNDIA
CNPJ: 06.554.976/0007-92
Av. Hugo Napoleão, 395, Centro
CEP 64.440-000 - Agricolândia (PI)
Fone: (86) 3297-1190 e-mail: prefeitura.agri@gmail.com

imprevistas e/ou de força maior, observado o art. 57, § 1º da Lei Federal nº 8.666/1993.

CLÁUSULA OITAVA - DO RECEBIMENTO DO OBJETO

Os produtos serão recebidos por Comissão especialmente designada, formada por no mínimo 03 (três) servidores públicos da Prefeitura Municipal.

PARÁGRAFO PRIMEIRO - Os produtos deverão estar compatíveis com o indicado na planilha e entregues pela CONTRATADA na sede da Prefeitura Municipal, sito a Avenida Hugo Napoleão, nº 395, Centro, Agricolândia/PI ou outro local designado pela Secretaria Municipal de Saúde.

PARÁGRAFO SEGUNDO - A CONTRATANTE, observado o prazo de entrega, emitirá o Termo de Recebimento Provisório para efeito de posterior verificação quanto à conformidade dos produtos com as características especificadas no ANEXO I do Edital e na Proposta da CONTRATADA.

PARÁGRAFO TERCEIRO - Após verificação da qualidade e quantidade dos produtos recebidos provisoriamente, havendo aceitação dos mesmos, a CONTRATANTE emitirá o Termo de Recebimento Definitivo.

PARÁGRAFO QUARTO - O recebimento definitivo não isenta a empresa de responsabilidades futuras quanto à qualidade do produto entregue.

CLÁUSULA NONA - DA SUBSTITUIÇÃO DO OBJETO

Os produtos reprovados no recebimento provisório serão devolvidos, devendo a CONTRATADA substituí-los no prazo de até 05 (cinco) dias consecutivos, contados a partir da Notificação, arcando com todos os custos decorrentes.

PARÁGRAFO PRIMEIRO - A substituição e as despesas decorrentes da remoção e do transporte serão de inteira responsabilidade da CONTRATADA.

PARÁGRAFO SEGUNDO - A substituição dos bens não exime a CONTRATADA da aplicação da penalidade por atraso na entrega.

PARÁGRAFO TERCEIRO - Caso o prazo indicado no parágrafo primeiro não seja observado, será considerada inexecução contratual.

CLÁUSULA DÉCIMA - DA SUBCONTRATAÇÃO

O presente Contrato não poderá ser objeto de subcontratação, no todo ou em parte, a não ser com prévio e expresso consentimento do CONTRATANTE e sempre mediante

3

PREFEITURA MUN. DE
AGRICOLÂNDIA
UM NOVO JEITO DE ADMINISTRAR
AV. HUGO NAPOLEÃO, 395 - CENTRO - CEP: 64440-000
CNPJ: 06.554.976/0007-92

ESTADO DO PIAUÍ
PREFEITURA MUNICIPAL DE AGRICOLÂNDIA
CNPJ: 06.554.976/0007-92
Av. Hugo Napoleão, 395, Centro
CEP 64.440-000 - Agricolândia (PI)
Fone: (86) 3297-1190 e-mail: prefeitura.agri@gmail.com

instrumento próprio, devidamente motivado, a ser publicado no Diário Oficial dos Municípios.

PARÁGRAFO PRIMEIRO - A aceitação da CONTRATANTE não exime a CONTRATADA de responder pelos atos, falhas, erros ou atrasos na execução do fornecimento subcontratado.

PARÁGRAFO SEGUNDO - A subcontratada não terá nenhum vínculo financeiro com a CONTRATANTE e estará obrigada a aceitar suas decisões.

CLÁUSULA ONZE - DA FISCALIZAÇÃO

A fiscalização do Contrato será efetuada pela Prefeitura Municipal, que poderá, a qualquer tempo, determinar o que for necessário à regularização das faltas ou defeitos observados, bem como propor a aplicação das penalidades previstas neste instrumento.

PARÁGRAFO ÚNICO - A fiscalização não exclui nem reduz a responsabilidade da CONTRATADA, inclusive perante terceiros, por quaisquer irregularidades, imperfeições técnicas, vícios ou emprego de produto inadequado ou de qualidade inferior, e na ocorrência destes, não implica co-responsabilidade da CONTRATANTE ou de seus agentes e prepostos.

CLÁUSULA DOZE - DO PAGAMENTO

O pagamento será efetuado pela CONTRATANTE no prazo de até 30 (trinta) dias consecutivos após a assinatura do Termo de Recebimento Definitivo, desde que não haja fator impeditivo provocado pela CONTRATADA, mediante a apresentação de nota fiscal/fatura, acompanhada da respectiva Autorização de Fornecimento, da Certidão Negativa de Débitos junto a Seguridade Social - CND/INSS e do Certificado de Regularidade do FGTS.

PARÁGRAFO PRIMEIRO - A nota fiscal/fatura será conferida e atestada pela Comissão responsável pelo recebimento do produto.

PARÁGRAFO SEGUNDO - O pagamento será efetuado pela CONTRATANTE, diretamente na Conta Corrente da CONTRATADA, no Banco do Brasil, Agência nº 3219-9, Conta Corrente nº 77838-9.

PARÁGRAFO TERCEIRO - Caso os pagamentos sejam efetuados após o prazo estabelecido no caput desta cláusula, a CONTRATANTE se obriga a pagar multa diária de 0,02% (dois centésimos por cento) sobre o valor da Nota Fiscal/Fatura, até o limite de 10% (dez por cento), desde que para tanto não tenha concorrido a empresa.

PARÁGRAFO QUARTO - Ocorrendo o pagamento antes do prazo fixado no caput, a CONTRATANTE fará jus a desconto financeiro correspondente

4



ESTADO DO PIAUÍ
PREFEITURA MUNICIPAL DE AGRICOLÂNDIA

CNPJ: 06.554.976/0007-92

Av. Hugo Napoleão, 395, Centro

CEP 64.440-000 - Agricolândia (PI)

Fone: (86) 3297-1190 e-mail: prefeitura.agri@gmail.com

a 0,02% (dois centésimos por cento) sobre o valor contratado, por dia de antecipação, até o limite de 10% (dez por cento).

PARÁGRAFO QUINTO - A CONTRATANTE poderá deduzir do montante a pagar os valores correspondentes a multas ou indenizações devidas pela Contratada.

PARÁGRAFO SEXTO - Nenhum pagamento será efetuado à CONTRATADA enquanto pendente de liquidação qualquer obrigação financeira que lhe for imposta, em virtude de penalidade ou inadimplência, pelo descumprimento deste contrato, sem que isso gere direito ao reajustamento do preço ou à atualização monetária.

CLÁUSULA TREZE - DAS OBRIGAÇÕES DA CONTRATADA

A CONTRATADA se obriga a:

- a) fornecer o objeto do presente instrumento, conforme especificações técnicas estabelecidas e sua Proposta de Preços, observadas as respectivas quantidades, qualidade, preços e organização;
- b) entregar os produtos no prazo de até 30 (trinta) dias consecutivos, contados a partir do recebimento da Autorização de Fornecimento expedida pela Prefeitura Municipal;
- c) substituir os acessórios/componentes devolvidos pela CONTRATANTE, por estarem em desacordo com as especificações técnicas e com a Propostas de Preços, no prazo de até 05 (cinco) dias consecutivos, contados a partir da respectiva Notificação;
- d) não transferir a terceiros, no todo ou em parte, o objeto do presente contrato, sem prévia autorização da CONTRATANTE;
- e) identificar seu pessoal nos atendimentos de entrega dos produtos;
- f) designar preposto e apresentar relação com endereços físico e eletrônico (e-mail), telefones, fac-símiles, nomes dos responsáveis, para fins de contato para os chamados de manutenções corretivas;
- g) comunicar imediatamente à CONTRATANTE qualquer alteração no seu estatuto social, razão social, CNPJ, dados bancários, endereço, telefone, fax e outros dados que forem importantes;
- h) responsabilizar-se pela qualidade dos produtos fornecidos, sob pena de responder pelos danos causados à Administração ou a terceiros;



ESTADO DO PIAUÍ
PREFEITURA MUNICIPAL DE AGRICOLÂNDIA
CNPJ: 06.554.976/0007-92
Av. Hugo Napoleão, 395, Centro
CEP 64.440-000 - Agricolândia (PI)
Fone: (86) 3297-1190 e-mail: prefeitura.agri@gmail.com

- i) arcar com as despesas de embalagem, frete, despesas com transporte, carga e descarga, encargos, tributos, seguros, contribuições e obrigações sociais, trabalhistas e previdenciárias e quaisquer outras despesas decorrentes do fornecimento;
- j) respeitar e fazer com que seu pessoal respeite as normas de segurança da repartição pública onde serão entregues os produtos;
- k) respeitar e fazer com que seu pessoal respeite as normas de segurança, higiene e medicina do trabalho;
- l) responder pela supervisão, direção técnica e administrativa e mão-de-obra necessárias ao fornecimento dos produtos, como única e exclusiva empregadora;
- m) responsabilizar-se por quaisquer acidentes sofridos pelos empregados, quando em serviço, por tudo quanto as leis trabalhistas e previdenciárias lhes assegurem;
- n) responsabilizar-se pelos danos causados direta ou indiretamente à CONTRATANTE ou a terceiros, decorrentes de sua culpa ou dolo quando do fornecimento dos produtos, não excluindo ou reduzindo essa responsabilidade a fiscalização ou o acompanhamento pela CONTRATANTE;
- o) manter, durante a execução do Contrato, em compatibilidade com as obrigações por ele assumidas, todas as condições de habilitação e qualificação exigidas na licitação.

CLAUSULA QUATORZE - DAS OBRIGAÇÕES DA CONTRATANTE

A CONTRATANTE se obriga a:

- a) emitir a Autorização de Fornecimento;
- b) acompanhar e fiscalizar o fornecimento do objeto presente Contrato;
- c) atestar os documentos fiscais pertinentes, quando comprovada a entrega dos produtos, podendo recusar aqueles que não estejam de acordo com os termos deste Contrato e das Especificações Técnicas;
- d) notificar a CONTRATADA para a substituição de componentes/acessórios devolvidos;
- e) efetuar os pagamentos à CONTRATADA, de acordo com a forma e prazo estabelecidos neste instrumento,



ESTADO DO PIAUÍ
PREFEITURA MUNICIPAL DE AGRICOLÂNDIA

CNPJ: 06.554.976/0007-92

Av. Hugo Napoleão, 395, Centro

CEP 64.440-000 - Agricolândia (PI)

Fone: (86) 3297-1190 e-mail: prefeitura.agri@gmail.com

observando as normas administrativas e financeiras em vigor;

- f) comunicar à CONTRATADA toda e qualquer ocorrência relacionada com o fornecimento dos bens;
- g) prestar as informações e os esclarecimentos que venham a ser solicitados pelos empregados da CONTRATADA;
- h) proceder às advertências, multas e demais cominações legais pelo descumprimento das obrigações assumidas pela CONTRATADA.

CLÁUSULA QUINZE - DAS PENALIDADES

O descumprimento, total ou parcial, de qualquer das obrigações ora estabelecidas, sujeitará a

CONTRATADA às sanções previstas na Lei Federal nº 10.520/2002, aplicando subsidiariamente a Lei Federal nº 8.666/1993.

PARÁGRAFO PRIMEIRO - O atraso injustificado na entrega dos materiais sujeitará a CONTRATADA a multa de mora diária de 0,02% (dois centésimos por cento) do valor do respectivo fornecimento, a juízo de Administração, até o limite de 10% (dez por cento).

PARÁGRAFO SEGUNDO - Além da multa indicada no parágrafo anterior, a CONTRATANTE poderá, garantida a prévia defesa, aplicar à CONTRATADA, na hipótese de inexecução total ou parcial do Contrato, as seguintes sanções:

- a) advertência;
- b) multa de 10% (dez por cento) sobre o valor total da nota de empenho, no caso de inexecução total ou parcial do objeto contratado;
- c) suspensão temporária de participação em licitação e impedimento de contratar com a Administração, por prazo não superior a 02 (dois) anos;
- d) declaração de inidoneidade para licitar ou contratar com a Administração Pública enquanto perdurarem os motivos determinantes da punição ou até que seja promovida a reabilitação perante a própria autoridade que aplicou a penalidade.

PARÁGRAFO TERCEIRO - As sanções previstas nas alíneas "a", "c" e "d" do parágrafo anterior poderão ser aplicadas conjuntamente com a prevista na alínea "b".

PARÁGRAFO QUARTO - Se a CONTRATADA ensejar o retardamento da execução do certame, não mantiver a proposta, falhar ou fraudar na

7

execução do Contrato, comportar-se de modo inidôneo, fizer declaração falsa ou cometer fraude fiscal, garantido o direito prévio da ampla defesa, ficará impedida de licitar e contratar com a Prefeitura Municipal de Agricolândia, pelo prazo de até 05 (cinco) anos, enquanto perdurarem os motivos determinantes da punição ou até que seja promovida a reabilitação perante a própria autoridade que aplicou a penalidade, sem prejuízo da aplicação das multas previstas neste instrumento e das demais cominações legais.

PARÁGRAFO QUINTO - Caberá à Prefeitura Municipal como CONTRATANTE propor a aplicação das penalidades previstas, mediante relatório circunstanciado, apresentando provas que justifiquem a proposição.

PARÁGRAFO SEXTO - Após a aplicação de qualquer penalidade será feita comunicação escrita à CONTRATADA e publicação no Diário Oficial dos Municípios, constando o fundamento legal, excluídas os casos de aplicação das penalidades de advertência e multa de mora.

PARÁGRAFO SÉTIMO - As multas deverão ser recolhidas no prazo de 05 (cinco) dias consecutivos contados da data da notificação, em conta bancária a ser informada pela CONTRATANTE.

PARÁGRAFO OITAVO - Os valores das multas poderão ser descontados dos pagamentos devidos pela CONTRATANTE ou cobrados diretamente da CONTRATADA, amigável ou judicialmente.

PARÁGRAFO NONO - Nenhum pagamento será feito à CONTRATADA antes de pagas ou relevadas as multas que lhe tenham sido aplicadas.

CLÁUSULA DEZESSEIS - DA RESCISÃO

Constituem motivos para a rescisão deste Contrato:

- a) o não cumprimento de cláusulas contratuais, especificações, projetos ou prazos;
- b) o cumprimento irregular de cláusulas contratuais, especificações, projetos ou prazos;
- c) a lentidão do seu cumprimento, levando a CONTRATANTE a comprovar a impossibilidade da conclusão do fornecimento, no prazo estipulado;
- d) o atraso injustificado no início do fornecimento;
- e) a paralisação do fornecimento, sem justa causa e prévia comunicação à CONTRATANTE;
- f) a subcontratação total ou parcial do seu objeto, a associação da CONTRATADA com outrem, a cessão ou transferência, total ou parcial, bem como a fusão, cisão ou incorporação;

- g) o desatendimento das determinações regulares emanadas pelo servidor ou comissão designada para acompanhar e fiscalizar a sua execução, assim como as do Prefeito Municipal;
- h) o cometimento reiterado de faltas na sua execução, anotadas na forma do § 1º do art. 67 da Lei Federal n.º 8.666/1993;
- i) a decretação de falência ou a instauração de insolvência civil;
- j) a dissolução da CONTRATADA;
- k) a alteração social ou a modificação da finalidade ou da estrutura da CONTRATADA, que prejudiquem a execução deste Contrato;
- l) a ocorrência de caso fortuito ou de força maior, regularmente comprovada, impeditiva da execução do Contrato;
- m) razões de interesse público, de alta relevância e amplo conhecimento, justificadas e determinadas pela máxima autoridade da esfera administrativa a que está subordinado a CONTRATANTE e exaradas no processo administrativo a que se refere o Contrato;
- n) a supressão, por parte da CONTRATANTE, de compras, acarretando modificação do valor inicial do Contrato além do limite permitido no § 1º do art. 65 da Lei n.º 8.666/1993, salvo as supressões resultantes de acordo celebrado entre os contratantes, nos termos do inciso II, § 2º do art. 65 da referida Lei;
- o) a suspensão de sua execução, por ordem escrita da CONTRATANTE, por prazo superior a 120 (cento e vinte) dias, salvo em caso de calamidade pública, grave perturbação da ordem interna ou guerra, ou ainda por repetidas suspensões que totalizem o mesmo prazo, independentemente do pagamento obrigatório de indenizações pelas sucessivas e contratualmente imprevista desmobilizações e mobilizações e outras previstas, assegurado a CONTRATADA, nesses casos, o direito de optar pela suspensão do cumprimento das obrigações assumidas até que seja normalizada a situação;
- p) o atraso superior a 90 (noventa) dias dos pagamentos devidos pela CONTRATANTE decorrentes dos fornecimentos já recebidos, salvo em caso de calamidade pública, grave perturbação da ordem interna ou guerra, assegurado a CONTRATADA o direito de optar pela suspensão do



ESTADO DO PIAUÍ
PREFEITURA MUNICIPAL DE AGRICOLÂNDIA
CNPJ: 06.554.976/0007-92
Av. Hugo Napoleão, 395, Centro
CEP 64.440-000 - Agricolândia (PI)
Fone: (86) 3297-1190 e-mail: prefeitura.agri@gmail.com

cumprimento de suas obrigações até que seja normalizada a situação;

- q) descumprimento do disposto no inciso V do art. 27 da Lei Federal nº. 8.666/1993, sem prejuízo das sanções penais cabíveis;
- r) a fraude na execução do Contrato, o comportamento de modo inidôneo, a declaração falsa e o cometimento de fraude fiscal, aplicando-se as sanções previstas no art. 7º da Lei Federal nº. 10.520/2002;

PARÁGRAFO PRIMEIRO - Os casos de rescisão contratual serão formalmente motivados nos autos do processo, assegurado o contraditório e a ampla defesa.

PARÁGRAFO SEGUNDO - A rescisão deste Contrato poderá ser:

- a) determinada por ato unilateral e escrito da Administração nos casos enumerados nas alíneas 'a' a 'm' desta cláusula;
- b) amigável, por acordo entre as partes, reduzida a termo no processo da licitação, desde que haja conveniência para a CONTRATANTE;
- c) judicialmente, nos termos da legislação.

PARÁGRAFO TERCEIRO - Quando a rescisão ocorrer com base nas letras "l" a "p" desta cláusula, sem que haja culpa da CONTRATADA, será esta ressarcida dos prejuízos regularmente comprovados que houver sofrido, tendo ainda direito aos pagamentos devidos pela execução do Contrato até a data da rescisão.

PARÁGRAFO QUARTO - A rescisão por descumprimento das cláusulas contratuais acarretará a retenção dos créditos decorrentes do Contrato, até o limite dos prejuízos causados à CONTRATANTE, além das sanções previstas neste instrumento.

CLÁUSULA DEZESSETE - DAS COMUNICAÇÕES

Qualquer comunicação entre as partes a respeito do presente Contrato, só produzirá efeitos legais se processada por escrito, mediante protocolo ou outro meio de registro, que comprove a sua efetivação, não sendo consideradas comunicações verbais.

CLÁUSULA DEZOITO - DA PUBLICAÇÃO

A CONTRATANTE fará publicar o extrato do presente Contrato no Diário Oficial dos Municípios, até o 5º (quinto) dia útil do

RECEBEMOS DE OTIMA DISTRIBUIDORA MEDICA HOSPITALAR LTDA - MATRIZ
 OS PRODUTOS CONSTANTES DA NOTA FISCAL INDICADA AO LADO

NF-e
 Nº. 159426
 SÉRIE 1

OTIMA DISTRIBUIDORA	Identificação do Emitente OTIMA DISTRIBUIDORA MEDICA HOSPITALAR LTDA RUA MAGALHAES FILHO, 720/N - 720/N - CENTRO - TERESINA - PI - 84000-128 Telefone: 86 3217-1250 Fax: E-mail:	DANF-e Documento Auxiliar da Nota Fiscal	 CHAVE DE ACESSO 2220 0805 5774 0100 0122 5500 1000 1594 2611 1520 4029 Nº. 159426 SÉRIE 1 FL 1 of 1
NATURA DA OPERAÇÃO VENDA DE MERC. ADQUIRIDA OU RECEBIDA DE TERCEIROS		Consulta de autenticidade no portal nacional da NF-e www.nfe.fazenda.gov.br/portal	
INSCRIÇÃO ESTADUAL 194537404	INSC. EST. DO SUBST. TRIBUTÁRIO	CEP 05 577.401/0001-22	Protocolo de Autorização (Data e Hora): 322200010986700 11/08/2020 16:42:36

DESTINATÁRIO/REMETENTE		COD. CLIENTE	CNPJ/CPF	DATA DA EMISSÃO
NOME/RAZÃO SOCIAL FUNDO MUN. SAUDE DE AGRICOLANDIA-PI		27527	12.781.355/0001-44	11/06/2020
LOGADOURO	NÚMERO	COMPLEMENTO	BARRIO/DISTRITO	DATA DA ENTRADA/SAÍDA
AV HUGO NAPOLEAO	395		CENTRO	11/08/2020
CEP	MUNICÍPIO	TELEFONE/FAX	UF	INSCRIÇÃO ESTADUAL
64440000	AGRICOLANDIA	86 3297-1190	PI	194537404
				HORA DE SAÍDA
				16:39

FATURA
Nº 1 Venc. 10/09/20 Valor 29.603,88

CÁLCULO DO IMPOSTO	
BASE DE CÁLCULO DE ICM	VALOR DO ICM
29.603,88	5.328,70
BASE DE CÁLCULO DO ICM ST	VALOR DO ICM SUBSTITUIÇÃO
0,00	0,00
VALOR DO FRETE	VALOR DO SEGURO
0,00	0,00
VALOR DO DESCONTO	CUPONS DESPESAS ACESSÓRIAS
0,00	0,00
VALOR DO IPI	VALOR TOTAL DOS PRODUTOS
0,00	29.603,88
VALOR TOTAL DA NOTA	
	29.603,88

TRANSPORTADOR/VOLUMES TRANSPORTADOS					
RAZÃO SOCIAL	FRETE POR CONTA	CÓDIGO ANTI	PLACA DO VEICULO	UF	CNPJ/CPF
R.O. CARVALHO DO NASCIMENTO	0 - Emitente			PI	05.577.401/0001-22
LOGADOURO	MUNICÍPIO	UF	INSCRIÇÃO ESTADUAL		
RUA MAGALHAES FILHO.720/N, 720/N - CENTRO	TERESINA	PI	194537404		
QUANTIDADE	ESPÉCIE	MARCA	NUMERAÇÃO	PESO BRUTO	PESO LÍQUIDO
51			51	174,65	174,65

DADOS DO PRODUTO/SERVIÇOS													
CODIGO	DESCRIÇÃO DO PRODUTO/SERVIÇO	NOM/BR	CEP	CPROD	UNID	QTD	V. UN.	V. TOTAL	REF. ICM	V. ICM	V. IPI	ALIC. PIS	ALIC. COFINS
5405	ARMARIO ACO 02 PORTAS 180X75X40CM 3PRAT	94032000	000	5102	UN	2	746,90	1.493,80	1.493,80	268,88	0,00	18,00	0,00
3701	BANDEJA INOX 22X12X1,5CM	73102990	000	5102	UN	3	50,00	150,00	150,00	27,00	0,00	18,00	0,00
16280	BIOMBO TRIPL0 ESMALTADO C/RODIZIO	94032000	000	5102	UN	2	695,00	1.390,00	1.390,00	250,20	0,00	18,00	0,00
980	BRACADEIRA PINJECAC ESMALTADA	94032000	000	5102	UN	1	260,00	260,00	260,00	45,80	0,00	18,00	0,00
7668	CADEIRA DIRETOR C/REGULAGEM ALTURA	94033000	000	5102	UN	2	970,88	1.957,76	1.957,76	352,40	0,00	18,00	0,00
708	CADEIRA P/COLETA DE SANGUE C/CONCHA INOX	94017100	000	5102	UN	1	695,00	695,00	695,00	125,10	0,00	18,00	0,00
5732	CADEIRA SECRETA GIRAT. ESTOFADA	94017100	000	5102	UN	5	512,63	2.563,15	2.563,15	461,37	0,00	18,00	0,00
8582	CAMA HOSP ESMAL. S.M.P. C/ROD 190X90X70	94032000	000	5102	UN	3	1.100,00	3.300,00	3.300,00	594,00	0,00	18,00	0,00
723	CARRO DE EMERGENCIA ESMALTADO	94032000	000	5102	UN	1	3.500,00	3.500,00	3.500,00	630,00	0,00	18,00	0,00
1650	COLCHAO HOSP 12CM 1.88CM.88CM D-26.ORTO.	94042100	000	5102	UN	3	450,00	1.350,00	1.350,00	243,00	0,00	18,00	0,00
19413	CUBA RIM 26X12CM INOX	73239900	000	5102	UN	3	87,00	261,00	261,00	45,98	0,00	18,00	0,00
4064	ESCADA C/02 DEGRAUS ESMALTADO C/FITA	94032000	000	5102	UN	6	230,00	1.380,00	1.380,00	248,40	0,00	18,00	0,00
5734	ESTANTE ACO 04 PRAT 150X92X25 CINZA	94032000	000	5102	UN	2	220,00	440,00	440,00	79,20	0,00	18,00	0,00
10735	LIXEIRA INOX C/PEDAL 12LTS	73239900	000	5102	UN	3	285,20	855,60	855,60	154,01	0,00	18,00	0,00
11942	LONGARINA 3 LUGARES ESTOFADO	94032000	000	5102	UN	4	717,50	2.870,00	2.870,00	516,60	0,00	18,00	0,00
5735	MESA ACO MDF C/02 GAVETAS 120X60X75	94032000	000	5102	UN	2	793,70	1.587,40	1.587,40	285,73	0,00	18,00	0,00
5489	MESA AUXILIAR SIGAV. ESM MED. 40X40X80	94032000	000	5102	UN	3	246,10	738,30	738,30	132,98	0,00	18,00	0,00
8680	MESA ESCRITORIO C/02 GAVETAS 120X60X75	94033000	000	5102	UN	2	534,00	1.068,00	1.068,00	192,24	0,00	18,00	0,00
3815	MESA MAYO ESMALTADA C/RODIZIO	94032000	000	5102	UN	1	575,00	575,00	575,00	103,50	0,00	18,00	0,00
16544	OXIMETRO DE DEDO HYSO2 BRANCO	90273020	000	5102	UN	3	375,00	1.125,00	1.125,00	202,50	0,00	18,00	0,00
12615	QUADRO DE ACRILICO 120X100CM	96100000	000	5102	UN	3	386,29	1.158,87	1.158,87	208,60	0,00	18,00	0,00
5478	SUPORTE P/SORO FIXO ESMALTADO 4GANCHOS	94032000	000	5102	UN	3	295,00	885,00	885,00	159,30	0,00	18,00	0,00
FIM DOS PRODUTOS													

CÁLCULO DO ISSQN	
INSCRIÇÃO MUNICÍPIAL	VALOR TOTAL DOS SERVIÇOS
BASE DE CÁLCULO DE ISSQN	VALOR DO ISSQN

DADOS ADICIONAIS	
INFORMAÇÕES COMPLEMENTARES COD. CÔB.: EMPE COBRANCA: EMPENHOS PRAZO: 30 DIAS NR. PEDIDO: 9002406 NUM. ITENS: 22 NUM. CARREG.: 0 NUM. TRANS.: 10233504 BANCO DO BRASIL AG. 3219-0 C/C. 77838-9 REGIME ESPECIAL DE TRIBUTAÇÃO DO ICMS NA FORMA ESTABELECIDA NOS ARTS.781 A 791 DO DEC. Nº 13500, DE 12/2008 OF DPL015.2020 CONTRATO FORNECIMENTO 2020.08.06-01	RESERVA DO FISCAL



CERTIDÃO ELETRÔNICA DE AÇÕES TRABALHISTAS

CERTIDÃO NEGATIVA

Certidão nº 000005927/2025

Expedição: 07/03/2025

Válida até: 05/06/2025

43BC-EED9-C8A8-BF82-5E04-B284-7AB2-FA71

Certifica-se, após pesquisa nas bases de dados de processos físicos (Sistema de Acompanhamento Processual Trabalhista - APT) e eletrônicos (Sistema de Acompanhamento Processual Trabalhista Virtual - APTv e Processo Judicial Eletrônico - PJe) do TRT da 22ª Região (Piauí), em 1º e 2º Grau de Jurisdição, que não consta processo em tramitação contra **OTIMA DISTRIBUIDORA MEDICA HOSPITALAR LTDA**, inscrito(a) no CPF/CNPJ sob nº **05577401000122**.

OBSERVAÇÕES:

1. As Certidões Eletrônicas de Ações Trabalhistas (CEAT) terão validade de 90 (noventa) dias após a sua expedição;
2. Durante o período de validade da certidão sua autenticidade pode ser confirmada pelo endereço eletrônico do TRT da 22ª Região (<http://www.trt22.jus.br>) em: Serviços/Certidões/Certidão Eletrônica de Ações Trabalhistas (CEAT)/Autenticar CEAT;
3. Certidão emitida gratuita e eletronicamente com base no Ato GP nº 15/2018
4. A pesquisa nas bases de dados de processos físicos (Sistema de Acompanhamento Processual Trabalhista - APT) e eletrônicos (Sistema de Acompanhamento Processual Trabalhista Virtual - APT Virtual e Processo Judicial Eletrônico - PJe) do TRT da 22ª Região (PI) é realizada pelo CPF ou CNPJ informado e pela exata grafia do nome ou razão social vinculado ao CPF ou CNPJ registrado na Secretaria da Receita Federal do Brasil;
5. A informação do nº do CPF/CNPJ indicado acima é de responsabilidade do solicitante da Certidão;
6. No caso de Pessoa Jurídica, a certidão atesta a empresa em relação a todos os seus estabelecimentos, agências ou filiais;
7. Busca realizada não contempla processos arquivados definitivamente e as seguintes classes judiciais: Ações de Consignação em Pagamento, Embargos de Terceiro, Inquérito para Apuração de Falta Grave, Mandado de Segurança, Mandado de Segurança Coletivo, Dissídio Coletivo, Pedido de Extensão de Decisões Proferidas em Dissídios Coletivos, Habeas Corpus, Habeas Data, Ação Cautelar, Conflito de Competência, Exceção de Incompetência, de Suspeição ou de Impedimento, Arguição de Inconstitucionalidade, Pedido de Restauração de Autos, Incidente de Falsidade, Pedido de Revisão de Valor de Alçada, Interdito Proibitório, Reintegração/Manutenção de Posse, Agravo Regimental, Protesto Judicial, Incidente de Resolução de Demanda Repetitiva, Assunção de Competência, Reclamação;
8. Há possibilidade de tratar-se de homônimo quando o resultado da pesquisa não associar número de CPF ou CNPJ ao nome do reclamado e ao número do processo;
9. O interessado que discordar do resultado apresentado nessa certidão deve dirigir-se a unidade judiciária mais próxima (Secretaria Judiciária, Distribuição - Fórum Trabalhista e Varas do Trabalho (interior) para esclarecimentos ou correções;
10. Os dados constantes dessa certidão estão atualizados: APT (1º e 2º Graus), APTVirtual (1º e 2º Graus), PJe (1º e 2º Graus).

PROCESSO: 002502019/2025
FOLHA: 760
RUBRICA: ✓



SADJ



Entrar



/ Certidões / **Certidão Eletrônica de Ações Trabalhistas - CEAT**

Emissão de certidão

Validação de Certidão

Código de verificação*

43BC-EED9-C8A8-BF82-5E04-B284-7AB1

Validar

Limpar

Outras Certidões

Ano: 2025

Número: 5927

Nome: OTIMA DISTRIBUIDORA
MEDICA HOSPITALAR LTDA

Documento: 05577401000122

Expedição: 07/03/2025

Validade: 05/06/2025

Situação: Código de verificação
válido. Confira a certidão
disponível para download.

Baixar Certidão

TERMOS DE ABERTURA E ENCERRAMENTO



Entidade:	OTIMA DISTRIBUIDORA MEDICA HOSPITALAR LTDA		
Período da Escrituração:	01/01/2023 a 31/12/2023	CNPJ:	05.577.401/0001-22
Número de Ordem do Livro:	28		

TERMO DE ABERTURA

Nome Empresarial	OTIMA DISTRIBUIDORA MEDICA HOSPITALAR LTDA
NIRE	22200633021
CNPJ	05.577.401/0001-22
Número de Ordem	28
Natureza do Livro	Livro Diário
Município	Teresina
Data do arquivamento dos atos constitutivos	24/03/2023
Data de arquivamento do ato de conversão de sociedade simples em sociedade empresária	
Data de encerramento do exercício social	31/12/2023
Quantidade total de linhas do arquivo digital	262946

TERMO DE ENCERRAMENTO

Nome Empresarial	OTIMA DISTRIBUIDORA MEDICA HOSPITALAR LTDA
Natureza do Livro	Livro Diário
Número de ordem	28
Quantidade total de linhas do arquivo digital	262946
Data de início	01/01/2023
Data de término	31/12/2023

Este documento é parte integrante de escrituração cuja autenticação se comprova pelo recibo de número 55.60.E0.FC.92.3F.B8.23.66.D8.A0.4F.AF.4A.7B.1A.55.11.DD.2C-0, nos termos do Decreto nº 8.683/2016.

Este relatório foi gerado pelo Sistema Público de Escrituração Digital – Sped

Table with multiple columns and rows, containing dense text and data. The text is too small to be legible.

PROCESSO: 809502019/9035
FOLHA: 762
RUBRICA: L

PROCESSO: 808503019/2025
 FOLHA: 163
 RUBRICA: N

DEMONSTRAÇÃO DE RESULTADO DO EXERCÍCIO



Entidade:	OTIMA DISTRIBUIDORA MEDICA HOSPITALAR LTDA		
Período da Escrituração:	01/01/2023 a 31/12/2023	CNPJ:	05.577.401/0001-22
Número de Ordem do Livro:	28		
Período Selecionado:	01 de Janeiro de 2023 a 31 de Dezembro de 2023		

Descrição	Nota	Saldo anterior	Saldo atual
Receita Bruta Operacional		R\$ 32.120.732,67	R\$ 54.999.957,24
Faturamento Prod. Merc. e Serviços		R\$ 32.120.732,67	R\$ 54.999.957,24
Vendas de Produtos		R\$ 0,00	R\$ 0,00
Vendas de Mercadorias		R\$ 32.120.732,67	R\$ 54.999.957,24
(-) Deduções da Receita		R\$ (3.164.759,22)	R\$ (5.556.902,53)
(-) Impostos Faturados		R\$ (3.164.759,22)	R\$ (5.556.902,53)
(-) ICMS		R\$ (2.486.957,31)	R\$ (4.554.933,15)
(-) COFINS		R\$ (557.097,45)	R\$ (823.536,49)
(-) PIS		R\$ (120.704,46)	R\$ (178.432,89)
(-) Outras Deduções		R\$ (0,00)	R\$ (0,00)
(-) Custo Mercad./Serv./Produtos Vendidos		R\$ (12.933.471,55)	R\$ (23.338.074,33)
(-) Custo das Mercadorias Revendidas		R\$ (12.933.471,55)	R\$ (23.338.074,33)
(-) Despesas Operacionais		R\$ (8.618.774,88)	R\$ (6.584.678,17)
(-) Despesas Administrativas		R\$ (5.091.781,73)	R\$ (5.348.217,21)
(-) Despesas com Vendas		R\$ (1.341.506,68)	R\$ (674.158,85)
(-) Resultado Financeiro		R\$ (2.312.699,49)	R\$ (768.437,63)
Receitas Financeiras		R\$ 113.130,95	R\$ 10.461,91
(-) Despesas Financeiras		R\$ (2.425.830,44)	R\$ (778.899,54)
Outras Receitas		R\$ 127.213,02	R\$ 206.135,52
Outras Receitas e Outras Despesas		R\$ 0,00	R\$ 0,00
Participações e Contribuições		R\$ 0,00	R\$ 0,00
(-) Participações de Empregados		R\$ (0,00)	R\$ (0,00)
(-) Outras Participações		R\$ (0,00)	R\$ (0,00)
(-) Contribuição Social Sobre o Lucro		R\$ (346.903,92)	R\$ (593.999,53)
(-) Contribuição Social Sobre o Lucro		R\$ (346.903,92)	R\$ (593.999,53)
(-) Imposto de Renda		R\$ (618.414,65)	R\$ (1.075.999,14)
(-) Imposto de Renda		R\$ (618.414,65)	R\$ (1.075.999,14)
Resultado Líquido do Exercício		R\$ 6.438.408,45	R\$ 17.850.303,54

Este documento é parte integrante de escrituração cuja autenticação se comprova pelo recibo de número 55.60.E0.FC.92.3F.B8.23.66.D8.A0.4F.AF.4A.7B.1A.55.11.DD.2C-0, nos termos do Decreto nº 8.683/2016.

Este relatório foi gerado pelo Sistema Público de Escrituração Digital – Sped

PROCESSO: 202303019/2025
FOLHA: 764
RUBRICA: L

MINISTÉRIO DA FAZENDA
SECRETARIA DA RECEITA FEDERAL DO BRASIL
SISTEMA PÚBLICO DE ESCRITURAÇÃO DIGITAL – Sped

Versão: 10.2.1

RECIBO DE ENTREGA DE ESCRITURAÇÃO CONTÁBIL DIGITAL

IDENTIFICAÇÃO DO TITULAR DA ESCRITURAÇÃO

NIRE 22200633021	CNPJ 05.577.401/0001-22
NOME EMPRESARIAL OTIMA DISTRIBUIDORA MEDICA HOSPITALAR LTDA	

IDENTIFICAÇÃO DA ESCRITURAÇÃO

FORMA DA ESCRITURAÇÃO CONTÁBIL Livro Diário (Completo - sem escrituração Auxiliar)	PERÍODO DA ESCRITURAÇÃO 01/01/2023 a 31/12/2023
NATUREZA DO LIVRO Livro Diário	NÚMERO DO LIVRO 28
IDENTIFICAÇÃO DO ARQUIVO (HASH) 55.60.E0.FC.92.3F.B8.23.66.D8.A0.4F.AF.4A.7B.1A.55.11.DD.2C	

ESTE LIVRO FOI ASSINADO COM OS SEGUINTE CERTIFICADOS DIGITAIS:

QUALIFICAÇÃO DO SIGNATARIO	CPF/CNPJ	NOME	Nº SÉRIE DO CERTIFICADO	VALIDADE	RESPONSÁVEL LEGAL
Contador	76089096334	CARLOS ROMAO SILVA DOS REMEDIOS:7608909633	651280652061702118 6	30/06/2023 a 29/06/2024	Não
Signatário da ECD com e-CNPJ ou e-PJ	05577401000122	OTIMA DISTRIBUIDORA MEDICA HOSPITALAR LTDA:05577401000122	651280652451211274 2	18/07/2023 a 17/07/2024	Sim

NÚMERO DO RECIBO:

55.60.E0.FC.92.3F.B8.23.66.D8.A0.4F.
AF.4A.7B.1A.55.11.DD.2C-0

Escrituração recebida via Internet
pelo Agente Receptor SERPRO

em 11/05/2024 às 18:24:40

DA.5A.66.99.C7.CF.67.6A
21.7C.2A.EC.DF.4A.2F.5E

Considera-se autenticado o livro contábil a que se refere este recibo, dispensando-se a autenticação de que trata o art. 39 da Lei nº 8.934/1994. Este recibo comprova a autenticação.

BASE LEGAL: Decreto nº 1.800/1996, com a alteração do Decreto nº 8.683/2016, e arts. 39, 39-A, 39-B da Lei nº 8.934/1994 com a alteração da Lei Complementar nº 1247/2014.

ÍNDICE DE LIQUIDEZ

1) ÍNDICE DE LIQUIDEZ GERAL (ILG)

2022		2023	
Ativo Circulante + Ativo Não Circulante			
Passivo Circulante + Passivo Não Circulante			
R\$ 51.710.024,61	+	R\$ 6.846.710,07	= 2,55
R\$ 15.274.198,36	+	R\$ 7.704.047,69	
R\$ 60.751.775,60	+	R\$ 7.276.717,09	= 4,11
R\$ 7.921.964,91	+	R\$ 8.635.627,18	

2) ÍNDICE DE LIQUIDEZ CORRENTE (ILC)

2022		2023	
Ativo Circulante			
Passivo Circulante			
R\$ 51.710.024,61	=	R\$ 60.751.775,60	= 7,67
R\$ 15.274.198,36	= 3,39	R\$ 7.921.964,91	

3) ÍNDICE DE SOLVÊNCIA GERAL (ISG)

2022		2023	
Ativo Total			
Passivo Circulante + Passivo Não Circulante			
R\$ 58.556.734,68	=	R\$ 68.028.493,69	= 4,11
R\$ 15.274.198,36	+	R\$ 7.921.964,91	+
R\$ 7.704.047,69		R\$ 8.635.627,18	

4) ENDIVIDAMENTO TOTAL (ET)

2022		2023	
Capitais de Terceiros			
Ativo Total			
R\$ 15.274.198,36	+	R\$ 7.704.047,69	= 0,39
R\$ 58.556.734,68			
R\$ 7.921.964,91	+	R\$ 8.635.627,18	= 0,24
R\$ 68.028.493,69			

5) ENDIVIDAMENTO CORRENTE

2022		2023	
Divida Bruta (Passivo Circulante + Passivo Não Circulante)			
Patrimônio Líquido + Resultado do Exercício Futuro			
R\$ 22.978.246,05	=	R\$ 16.557.592,09	= 0,32
R\$ 24.918.038,61	+	R\$ 10.660.450,02	
		R\$ 42.763.093,25	+
		R\$ 8.707.808,35	

Dados obtidos a partir do Balanço Patrimonial exercício de 2023.

Declaração de Certificação:

Sobre as penas da lei, declaramos que as informações aqui contidas são verdadeiras e nos responsabilizamos por todas elas;

As informações foram extraídas do Livro Diário Digital Nº. 28, conforme recibo de envio da Escrituração Contábil Digital - ECD número 55.60.E0.FC.92.3F.B8.23.66.D8.A0.4F.AF.4A.7B.1A.55.11.DD.2C-0, recepcionado pela Receita Federal em 11/05/2024 com número de transmissão DA.5A.66.99.C7.CF.67.6A.21.7C.2A.EC.DF.4A.2F.5E.

A sociedade não possui conselho fiscal instalado e nem Auditoria Independente.

Teresina (PI), 31 de Dezembro de 2023

REJANE OLIVEIRA
CARVALHO DO
NASCIMENTO:534783
98304
Assinado de forma digital por
REJANE OLIVEIRA CARVALHO
DO NASCIMENTO:53478398304
Data: 2024.05.11 18:40:52
03'00'
REJANE OLIVEIRA CARVALHO DO NASCIMENTO
Sócia - Administradora
CPF:534.783.983-04
RG: 897.440 SSP/PI

CARLOS ROMÃO
SILVA DOS
REMEDIOS:760890963
34
Assinado de forma digital por
CARLOS ROMÃO SILVA DOS
REMEDIOS:76089096334
Data: 2024.05.11 18:40:05
03'00'
CARLOS ROMÃO SILVA DOS REMÉDIOS
Contador Responsável
CRC: 006332/O - PI
CPF: 760.890.963-34
RG: 1.537.162 SSP/PI

PROCESSO: 90950201972025
 FOLHA: 766
 RUBRICA: ~

OTIMA DISTRIBUIDORA MEDICA HOSPITALAR LTDA
 CNPJ: 05.577.401/0001-22 NIRE: 22200633021. Data Registro: 24/03/2003
 Rua Magalhaes Filho, Nº 720, Bairro Centro, Teresina-PI, Cep: 64.000-128
BALANÇO PATRIMONIAL

EXERCÍCIO 2023

ATIVO				PASSIVO			
ATIVO CIRCULANTE				PASSIVO CIRCULANTE			
	Nota Explicativa	31/12/2022	31/12/2023		Nota Explicativa	31/12/2022	31/12/2023
Disponível		R\$ 5.255.802,07	R\$ 4.970.097,26	Empréstimos/financiamentos	6.1.	R\$ 10.293.527,99	R\$ 2.696.903,45
Caixa	5.1	4.357.735,65	4.001.083,65	Fornecedores	6.2.	R\$ 2.998.741,93	R\$ 1.211.383,37
Banco Conta Movimento	5.1	482.520,33	641.905,84	Obrigações Fiscais		R\$ 1.375.526,25	R\$ 1.412.800,82
Aplicações Imediatas	5.1	415.546,09	327.107,77	Impostos Federais	6.3.1.	587.729,43	525.874,79
Disponibilidade não Imediata		R\$ 27.666.067,69	R\$ 36.929.244,55	Impostos Estaduais	6.3.1.	787.796,82	886.926,03
Clientes	5.2	22.684.530,00	32.175.191,95	Impostos Municipais	6.3.1.	-	-
Outros Créditos	5.2	4.918.557,75	4.636.570,80	Obrigações Trabalhistas		R\$ 143.468,24	R\$ 251.232,88
Tributos a recuperar	5.3	59.481,64	113.983,50	Salários e Ordenados	6.3.2.	13.228,61	7.094,97
Tributos a compensar	5.3	3.498,30	3.498,30	Encargo Trabalhista	6.3.2.	130.239,63	244.137,91
Estoque	5.4	R\$ 18.788.154,85	R\$ 18.852.434,79	Outras Obrigações	-	R\$ 159.514,62	R\$ 27.398,64
				Parcelamentos a Curto Prazo	6.4	R\$ 303.419,33	R\$ 2.322.245,75
				Dividendos a Pagar	-	R\$ -	R\$ -
				Receita Diferida	-	R\$ 10.660.450,02	R\$ 8.707.808,35
Total Ativo Circulante		R\$ 51.710.024,61	R\$ 60.751.776,60	Total Passiva Circulante		R\$ 25.934.648,38	R\$ 16.629.773,26
ATIVO NÃO CIRCULANTE				PASSIVO NÃO CIRCULANTE			
Investimentos		R\$ 600.000,00	R\$ 600.000,00	Empréstimos a Longo Prazo	6.1	R\$ 1.947.235,73	R\$ 1.690.487,96
Propriedades para Investimento	-	600.000,00	600.000,00	Parcelamento a Longo Prazo	6.4	R\$ 4.231.353,55	R\$ 6.879.805,65
Imobilizado	5.5	R\$ 5.450.320,29	R\$ 5.880.327,31	Outras obrigações a Longo Prazo	-	1.525.458,41	R\$ 65.333,57
Móveis e Utensílios	5.5	397.368,19	594.755,22	Total Passiva Não Circulante		R\$ 7.704.047,69	R\$ 8.635.627,18
Máquinas e Equipamentos	5.5	339.488,17	395.349,02				
Equipamentos de Informática	5.5	222.045,51	254.946,91	PATRIMÔNIO LÍQUIDO			
Veículos	5.5	2.421.328,75	2.445.478,75	Capital Social Integralizado	7	R\$ 500.000,00	R\$ 500.000,00
Bens em Comodato	5.5	15.190,92	15.190,92	Reserva de Lucro a Realizar	7	R\$ -	R\$ 17.850.303,54
Terrenos	5.5	464.735,67	464.735,67	Lucros Acumulados	7	R\$ 24.418.038,61	R\$ 24.412.789,71
Imoveis	5.5	685.499,86	685.499,86				
Benfeitorias em propriedades	5.5	7.912,24	7.912,24				
Outras Imobilizações	5.5	45.112,21	45.112,21				
(-) Depreciação Acumulada	5.5	(166.743,48)	(252.713,48)				
Consórcios	5.6	R\$ 1.018.382,25	R\$ 1.224.059,99				
Outros Créditos a Longo Prazo	-	R\$ 796.389,78	R\$ 796.389,78				
Total Ativo Não Circulante		R\$ 6.846.710,07	R\$ 7.276.717,09	Total Patrimônio Líquido		R\$ 24.918.038,61	R\$ 42.763.093,25
TOTAL DO ATIVO		R\$ 58.556.734,68	R\$ 68.028.493,69	TOTAL DO PASSIVO		R\$ 58.556.734,68	R\$ 68.028.493,69

Declaração de Certificação:

Sobre as penas da lei, declaramos que as informações aqui contidas são verdadeiras e nos responsabilizamos por todas elas;
 As informações foram extraídas do Livro Diário Digital Nº. 28, conforme recibo de envio da Escrituração Contábil Digital - ECD número 55.60.E0.FC.92.3F.88.23.66.D8.A0.4F.AF.4A.7B.1A.55.11.DD.2C-0, recepcionado pela Receita Federal em 11/05/2024 com número de transmissão DA.5A.66.99.C7.CF.67.6A.21.7C.2A.EC.DF.4A.2F.5E.
 A sociedade não possui conselho fiscal instalado e nem Auditoria Independente.

Teresina (PI), 31 de Dezembro de 2023

REJANE OLIVEIRA
 CARVALHO DO
 NASCIMENTO:53478398
 304
 REJANE OLIVEIRA CARVALHO DO NASCIMENTO
 Sócia - Administradora
 CPF:534.783.983-04
 RG: 897.440 SSP/PI

Assinado de forma digital por
 REJANE OLIVEIRA CARVALHO
 DO NASCIMENTO:53478398
 Data: 2024.05.11 18:43:55
 0302

CARLOS ROMAO
 SILVA DOS
 REMEDIOS:76089096
 334

Assinado de forma digital por
 CARLOS ROMAO SILVA DOS
 REMEDIOS:76089096334
 Data: 2024.05.11 18:40:29
 03197

CARLOS ROMÃO SILVA DOS REMÉDIOS
 CONTADOR RESPONSÁVEL
 CRC: 006332/O - PI
 CPF: 760.890.963-34
 RG: 1.537.152 SSP/PI

DEMONSTRAÇÃO DO RESULTADO DO EXERCÍCIO

		<u>31/12/2022</u>		<u>31/12/2023</u>
RECEITA OPERACIONAL BRUTA	R\$	32.120.732,67	R\$	54.999.957,24
Venda Mercadoria		32.120.732,67		54.999.957,24
Serviços Prestados		-		-
(-) DEDUÇÕES DAS RECEITAS OPERACIONAIS	R\$	(3.164.759,22)	R\$	(5.556.902,53)
DEVOLUÇÕES E ABATIMENTOS		-		-
IMPOSTOS INCIDENTES SOBRE VENDA		3.164.759,22		5.556.902,53
(=) RECEITA OPERACIONAL LIQUIDA	R\$	28.955.973,45	R\$	49.443.054,71
OUTRAS RECEITAS	R\$	240.343,97	R\$	216.597,43
RECUPERAÇÃO DE DESPESAS	R\$	-	R\$	181.676,23
RECEITA FINANCEIRA	R\$	113.130,95	R\$	10.461,91
OUTRAS RECEITAS DIVERSAS	R\$	127.213,02	R\$	24.459,29
<u>RECEITA LIQUIDA TOTAL</u>	R\$	<u>29.196.317,42</u>	R\$	<u>49.659.652,14</u>
CUSTOS OPERACIONAIS	R\$	12.933.471,55	R\$	23.338.074,33
Custo da Mercadoria Vendida		12.890.031,11		23.301.431,97
Outros Custos Mercadoria Vendida		43.440,44		36.642,36
Baixa de estoque por Perda ou Roubo		-		-
(-) Deduções Custos Mercadoria Vendida		-		-
LUCRO BRUTO	R\$	<u>16.262.845,87</u>	R\$	<u>26.321.577,81</u>
DESPESAS OPERACIONAIS	R\$	8.859.118,85	R\$	6.801.275,60
COM PESSOAL	R\$	2.335.517,82	R\$	3.074.196,83
PROVENTOS		1.692.095,73		2.243.252,17
DIRETORIA		68.632,98		90.089,88
ENCARGOS		574.789,11		740.854,78
ADMINISTRAÇÃO	R\$	2.756.263,91	R\$	2.274.020,38
SERVIÇOS PRESTADOS		441.785,90		233.539,44
SERVIÇOS ADMINISTRADOS		213.302,61		71.939,34
MANUTENÇÃO E CONSUMOS		1.611.004,06		1.242.032,75
INFORMÁTICA		140.092,02		108.089,86
VEICULOS/TRANSPORTES		275.361,98		519.704,06
TAXAS E CONTRIBUIÇÕES		36.257,99		12.744,93
DEPRECIACIONES		38.459,35		85.970,00
COMERCIAL	R\$	1.341.506,68	R\$	620.876,68
MARKETING	R\$	-	R\$	53.282,17
DESPESAS FINANCEIRAS	R\$	2.425.830,44	R\$	778.899,54
<u>LUCRO OPERACIONAL</u>	R\$	<u>7.403.727,02</u>	R\$	<u>19.520.302,21</u>
DESPESAS NÃO OPERACIONAIS	R\$	-	R\$	-
RESULTADO OPERACIONAL ANTES DO IRPJ e CSLL		R\$ 7.403.727,02		R\$ 19.520.302,21
PROVISÃO PARA IRPJ e CSLL	R\$	965.318,57	R\$	1.669.998,67
Provisão IRPJ		618.414,65		1.075.999,14
Provisão CSLL		346.903,92		593.999,53
<u>LUCRO LIQUIDO DO EXERCÍCIO</u>	R\$	<u>6.438.408,45</u>	R\$	<u>17.850.303,54</u>

Declaração de Certificação:

Sobre as penas da lei, declaramos que as informações aqui contidas são verdadeiras e nos responsabilizamos por todas elas;
 As informações foram extraídas do Livro Diário Digital Nº. 28, conforme recibo de envio da Escrituração Contábil Digital - ECD número 55.60.E0.FC.92.3F.B8.23.66.D8.A0.4F.AF.4A.7B.1A.55.11.DD.2C-0, recepcionado pela Receita Federal em 11/05/2024 com número de transmissão DA.5A.66.99.C7.CF.67.6A.21.7C.2A.EC.DF.4A.2F.5E.

A sociedade não possui conselho fiscal instalado e nem Auditoria Independente.

Teresina (PI), 31 de Dezembro de 2023

REJANE OLIVEIRA
 CARVALHO DO
 NASCIMENTO: 53478398304
 Assinado de forma digital por
 REJANE OLIVEIRA CARVALHO DO
 NASCIMENTO: 53478398304
 Dados: 2024.05.11 18:45:15 -03'00'
 REJANE OLIVEIRA CARVALHO DO NASCIMENTO
 Sócia - Administradora
 CPF: 534.783.983-04
 RG: 897.440 SSP/PI

CARLOS ROMAO SILVA
 DOS
 REMEDIOS: 760890963
 Assinado de forma digital por
 CARLOS ROMAO SILVA DOS
 REMEDIOS: 76089096334
 Dados: 2024.05.11 18:39:41
 -03'00'
 CARLOS ROMÃO SILVA DOS REMÉDIOS
 Contador Responsável
 CRC: 006332/O - PI
 CPF: 760.890.963-34
 RG: 1.537.162 SSP/PI

ÓTIMA DISTRIBUIDORA MÉDICA HOSPITALAR LTDA
CNPJ: 05.577.401/0001-22, I.E.:19.545.065-5
Rua Magalhães Filho, 720, Centro, Teresina - PI Fone: 86 3217-1250
licitacao@otimadistribuidora.com.br | www.otimadistribuidora.com.br

PROCESSO 2025020191005
FOLHA: 768
RUBRICA: K



Notas Explicativas às Demonstrações Contábeis

31 de dezembro de 2023

(Em milhares de reais)

1 | Informações Gerais

A empresa ÓTIMA DISTRIBUIDORA MÉDICA HOSPITALAR LTDA. é uma Sociedade Empresarial Unipessoal, constituída em 24/03/2003, com sua sede na Rua Magalhães Filho, nº 720, centro, CEP: 64.000-120, a empresa possui também duas filiais em Teresina/PI e uma em Imperatriz/MA.

A empresa tem como finalidade social o Comércio atacadista medicamentos e drogas de uso humano, de produtos alimentícios em geral, de instrumentos e materiais para uso médico, cirúrgico, hospitalar e de laboratórios, de cosméticos e produtos de perfumaria; de equipamentos elétricos de uso pessoal e doméstico, de aparelhos eletrônicos de uso pessoal e doméstico, de produtos de higiene, limpeza e conservação domiciliar, de equipamentos de informática, de máquinas, aparelhos e equipamentos para uso odonto-médico-hospitalar; partes e peças, de mercadorias em geral, com predominância de produtos alimentícios, transporte rodoviário de carga, municipal, intermunicipal, interestadual e internacional, atividades de profissionais da nutrição e atividades de terapia de nutrição enteral e parenteral.

A empresa, atendendo empresas privadas e públicas, além de clientes individuais, é reconhecida unanimemente no mercado pela sua credibilidade. Com 20 anos de mercado, dedica-se à melhorias contínuas dos processos de aquisição, venda e logística. Este reconhecimento é resultado do compromisso com a qualidade, inovação e segurança dos produtos e serviços oferecidos.

2 | Autorização para conclusão das Demonstrações Contábeis

A Administração autorizou a conclusão das demonstrações contábeis em 30 de abril de 2024, as quais consideram os eventos subsequentes ocorridos até essa data que pudessem ter efeito sobre as demonstrações contábeis, quando requeridos.

2.1 | Moeda funcional de apresentação

Declaração de Certificação:

Sobre as penas da lei, declaramos que as informações aqui contidas são verdadeiras e nos responsabilizamos por todas elas; as informações foram extraídas do Livro Diário Digital Nº. 28, conforme recibo de envio da Escrituração Contábil Digital - ECD número 55.60.E0.FC.92.3F.B8.23.66.D8.A0.4F.AF.4A.7B.1A.55.11.DD.2C-0, recepcionado pela Receita Federal em 11/05/2023 com número de transmissão DA.5A.66.99.C7.CF.67.6A.21.7C.2A.EC.DF.4A.2F.5E.

Teresina (PI), 31 de Dezembro de 2023

Rejane Oliveira Carvalho Do Nascimento
Titular - Administradora
CPF: 534.783.983-04
RG: 897.440 SSP/PI

Carlos Romão Silva dos Remédios
Contador Responsável
CRC: 006332/O - PI
CPF: 760.890.963-34
RG: 1.537.162 SSP/PI

ÓTIMA DISTRIBUIDORA MÉDICA HOSPITALAR LTDA
CNPJ: 05.577.401/0001-22, I.E.:19.545.065-5
Rua Magalhães Filho, 720, Centro, Teresina - PI Fone: 86 3217-1250
licitacao@otimadistribuidora.com.br | www.otimadistribuidora.com.br

PROCESSO: 002502019/2025
FOLHA: 769
RUBRICA:



As demonstrações contábeis estão apresentadas em Reais (R\$), moeda funcional da Empresa. Todos os valores estão expressos em reais (R\$), exceto se indicado de outra forma.

3 | Diretrizes das Demonstrações Contábeis

As demonstrações contábeis representam uma parte fundamental da transparência e prestação de contas das empresas, oferecendo uma visão clara e objetiva da sua situação financeira, desempenho e fluxos de caixa. No contexto da nossa organização, é essencial estabelecer diretrizes claras para a elaboração e apresentação dessas demonstrações, garantindo a conformidade com as normas legais, estatutárias e técnicas, além de promover a comparabilidade e compreensão por parte dos usuários.

A empresa adota um sistema de escrituração uniforme dos seus atos e fatos administrativos, utilizando um processo eletrônico eficiente e seguro. As demonstrações contábeis, juntamente com as notas explicativas, são registradas de forma sistemática no "Diário", conforme estabelecido por disposições legais e estatutárias.

É importante ressaltar que toda a documentação contábil é hábil, possuindo as características intrínsecas e extrínsecas essenciais exigidas pela legislação, técnica-contábil e pelos usos e costumes. Além disso, as práticas contábeis adotadas internacionalmente, os pronunciamentos, orientações e interpretações emitidos pelo Comitê de Pronunciamentos Contábeis (CPC), e aprovados pelo Conselho Federal de Contabilidade, são integralmente observados e aplicados.

A adoção dessas diretrizes assegura a integridade, confiabilidade e relevância das nossas demonstrações contábeis, fornecendo aos usuários informações precisas e úteis para a tomada de decisões econômicas e financeiras. Por meio da transparência e conformidade com as normas e melhores práticas contábeis, reafirmamos nosso compromisso com a excelência na gestão e prestação de contas.

4 | Principais práticas contábeis adotadas

Nossa empresa segue rigorosamente as principais práticas contábeis para garantir a transparência e precisão das informações financeiras. Abaixo estão alguns pontos-chave:

Declaração de Certificação:

Sobre as penas da lei, declaramos que as informações aqui contidas são verdadeiras e nos responsabilizamos por todas elas; as informações foram extraídas do Livro Diário Digital Nº 28, conforme recibo de envio da Escrituração Contábil Digital - ECD número 55.60.E0.FC.92.3F.B8.23.66.D8.A0.4F.AF.4A.7B.1A.55.11.DD.2C-0, recepcionado pela Receita Federal em 11/05/2023 com número de transmissão DA.5A.66.99.C7.CF.67.6A.21.7C.2A.EC.DF.4A.2F.5E.

Teresina (PI), 31 de Dezembro de 2023

Rejane Oliveira Carvalho Do Nascimento
Titular - Administradora
CPF: 534.783.983-04
RG: 897.440 SSP/PI

Carlos Romão Silva dos Remédios
Contador Responsável
CRC: 006332/O - PI
CPF: 760.890.963-34
RG: 1.537.162 SSP/PI

ÓTIMA DISTRIBUIDORA MÉDICA HOSPITALAR LTDA
CNPJ: 05.577.401/0001-22, I.E.:19.545.065-5
Rua Magalhães Filho, 720, Centro, Teresina - PI Fone: 86 3217-1250
licitacao@otimadistribuidora.com.br | www.otimadistribuidora.com.br

PROCESSO: 810250/2019/205
FOLHA: 770
RUBRICA: 4



4.1 | Instrumentos Financeiros

- **Ativos Financeiros:** São inicialmente reconhecidos ao valor justo, acrescido dos custos de transação. Os ativos são classificados como mantidos para negociação se adquiridos com o objetivo de venda a curto prazo.
- **Mensuração Subsequente:** Os ativos financeiros são mensurados ao valor justo por meio do resultado, com ganhos ou perdas reconhecidos na demonstração do resultado.
- **Baixa:** Um ativo financeiro é baixado quando os direitos de receber fluxos de caixa expiram ou são transferidos substancialmente.

4.2 | Imobilizado

- Os ativos imobilizados são registrados pelo custo de aquisição ou construção, deduzido da depreciação. Itens são baixados quando vendidos ou quando nenhum benefício econômico futuro é esperado.

4.3 | Direitos e Obrigações

- São demonstrados pelos valores conhecidos ou calculáveis, acrescidos dos encargos correspondentes. Classificados em circulante e não circulante.

4.4 | Tributação

- A empresa está submetida ao regime tributário do Lucro Presumido, com tributação pelo regime de caixa para os tributos federais.

4.5 | Apuração do Resultado

- O resultado é apurado conforme o regime contábil de caixa, considerando as transações financeiras efetivamente realizadas durante o período.

Estas práticas garantem a conformidade com as normas contábeis e proporcionam uma visão precisa da saúde financeira da empresa.

Declaração de Certificação:

Sobre as penas da lei, declaramos que as informações aqui contidas são verdadeiras e nos responsabilizamos por todas elas; as informações foram extraídas do Livro Diário Digital Nº. 28, conforme recibo de envio da Escrituração Contábil Digital - ECD número 55.60.E0.FC.92.3F.B8.23.66.D8.A0.4F.AF.4A.7B.1A.55.11.DD.2C-0, recepcionado pela Receita Federal em 11/05/2023 com número de transmissão DA.5A.66.99.C7.CF.67.6A.21.7C.2A.EC.DF.4A.2F.5E.

Teresina (PI), 31 de Dezembro de 2023

Rejane Oliveira Carvalho Do Nascimento
Titular - Administradora
CPF: 534.783.983-04
RG: 897.440 SSP/PI

Carlos Romão Silva dos Remédios
Contador Responsável
CRC: 006332/O - PI
CPF: 760.890.963-34
RG: 1.537.162 SSP/PI

ÓTIMA DISTRIBUIDORA MÉDICA HOSPITALAR LTDA
CNPJ: 05.577.401/0001-22, I.E.:19.545.065-5
Rua Magalhães Filho, 720, Centro, Teresina - PI Fone: 86 3217-1250
licitacao@otimadistribuidora.com.br | www.otimadistribuidora.com.br

PROCESSO: 202502019/2025
FOLHA: 971
RUBRICA: 4



5 | Ativo circulante e não circulante

5.1 | Caixa e equivalentes de caixa

	31/12/2022	31/12/2023
Caixa	4.357.736	4.001.084
Bancos	482.520	641.906
Aplicações financeiras	415.546	327.108
Total	5.255.802	4.970.097

As aplicações financeiras são remuneradas por taxas que variam entre 86,5% e 100% do Certificado de Depósito Interbancário - CDI e são classificados pela Administração da Companhia como "Caixa e equivalentes de caixa", por serem considerados ativos financeiros com possibilidade de resgate imediato e sujeitos a um insignificante risco de mudança de valor.

5.2 | Créditos

	31/12/2022	31/12/2023
Clientes	22.684.530	32.175.192
Outros Créditos	4.918.558	4.636.571
Total	27.603.088	36.811.763

O saldo de créditos da empresa engloba duas categorias principais:

- 1. Créditos de Clientes:** Esta categoria é representada pelas Duplicatas a Receber e está relacionada às atividades de vendas da empresa. As Duplicatas a Receber refletem os valores devidos pelos clientes em decorrência de vendas realizadas pela empresa.
- 2. Outros Créditos:** Esta categoria é composta por diversos tipos de créditos, incluindo:
 - **Adiantamentos Trabalhistas:** Representam valores pagos antecipadamente a funcionários e dirigentes, como adiantamentos salariais ou de benefícios.

Declaração de Certificação:

Sobre as penas da lei, declaramos que as informações aqui contidas são verdadeiras e nos responsabilizamos por todas elas; as informações foram extraídas do Livro Diário Digital Nº. 28, conforme recibo de envio da Escrituração Contábil Digital - ECD número 55.60.E0.FC.92.3F.B8.23.66.D8.A0.4F.AF.4A.7B.1A.55.11.DD.2C-0, recepcionado pela Receita Federal em 11/05/2023 com número de transmissão DA.5A.66.99.C7.CF.67.5A.21.7C.2A.EC.DF.4A.2F.5E.

Teresina (PI), 31 de Dezembro de 2023

Rejane Oliveira Carvalho Do Nascimento
Titular - Administradora
CPF: 534.783.983-04
RG: 897.440 SSP/PI

Carlos Romão Silva dos Remédios
Contador Responsável
CRC: 006332/O - PI
CPF: 760.890.963-34
RG: 1.537.162 SSP/PI

ÓTIMA DISTRIBUIDORA MÉDICA HOSPITALAR LTDA
CNPJ: 05.577.401/0001-22, I.E.:19.545.065-5
Rua Magalhães Filho, 720, Centro, Teresina - PI Fone: 86 3217-1250
licitacao@otimadistribuidora.com.br | www.otimadistribuidora.com.br



- **Adiantamentos a Fornecedores:** Consistem em valores adiantados pela empresa na aquisição de mercadorias ou serviços junto aos fornecedores.
- **Outros Créditos:** Englobam diversos outros tipos de créditos, como devoluções de mercadorias já pagas a fornecedores, Mútuo com partes não relacionadas e Relacionadas e ou outros valores remanescentes de transações comerciais que geraram um direito de recebimento, ressarcimento ou compensação.

5.3 | Tributos a Recuperar e a Compensar

	31/12/2022	31/12/2023
Tributos a recuperar	59.482	113.984
Tributos a compensar	3.498	3.498
Total	62.980	117.482

A empresa mantém uma conta de Tributos a Recuperar e Tributos a Compensar, que englobam os valores de tributos pagos ou provisionados que têm o direito de serem recuperados, seja por meio de compensação com outros tributos, ressarcimento ou restituição por decisão judicial ou administrativa.

Esses saldos refletem a situação dos ativos da empresa e são devidamente monitorados e registrados para fins contábeis e de gestão financeira.

Na conta Tributos a recuperar, estão os valores de IR retidos em aplicações financeiras da empresa, tais valores serão objeto de solicitação de compensação ou restituição em 2024, conforme os procedimentos legais estabelecidos. Engloba também os créditos de ICMS sobre compras de mercadorias para revenda, os quais serão compensados com futuros débitos de ICMS na venda de mercadorias conforme legislação vigente.

A conta de Tributos a compensar atualmente é composta por valores de ICMS pagos a maior, que serão objeto de futura solicitação de restituição.

5.4 | Estoques

	31/12/2022	31/12/2023
Estoque	18.788.155	18.852.435
Total	18.788.155	18.852.435

Declaração de Certificação:

Sobre as penas da lei, declaramos que as informações aqui contidas são verdadeiras e nos responsabilizamos por todas elas; as informações foram extraídas do Livro Diário Digital Nº. 28, conforme recibo de envio da Escrituração Contábil Digital - ECD número 55.60.E0.FC.92.3F.B8.23.66.D8.A0.4F.AF.4A.7B.1A.55.11.DD.2C-0, recepcionado pela Receita Federal em 11/05/2023 com número de transmissão DA.5A.66.99.C7.CF.67.6A.21.7C.2A.EC.DF.4A.2F.5E.

Teresina (PI), 31 de Dezembro de 2023

Rejane Oliveira Carvalho Do Nascimento
Titular - Administradora
CPF: 534.783.983-04
RG: 897.440 SSP/PI

Carlos Romão Silva dos Remédios
Contador Responsável
CRC: 006332/O - PI
CPF: 760.890.963-34
RG: 1.537.162 SSP/PI

ÓTIMA DISTRIBUIDORA MÉDICA HOSPITALAR LTDA
 CNPJ: 05.577.401/0001-22, I.E.:19.545.065-5
 Rua Magalhães Filho, 720, Centro, Teresina - PI Fone: 86 3217-1250
 licitacao@otimadistribuidora.com.br | www.otimadistribuidora.com.br



Os estoques da empresa consistem nas mercadorias adquiridas para revenda, incluindo os custos de frete associados sob condições FOB. Na avaliação do valor total dos estoques, os impostos recuperáveis são deduzidos, enquanto os não recuperáveis são considerados parte integrante do custo das mercadorias. O balanço patrimonial reflete um saldo atual de estoque de mercadorias para revenda no montante de R\$ 18.852.434, todas com validade superior a 12 meses, representando o custo desses itens e indicando a disponibilidade financeira e a quantidade de bens disponíveis para venda pela empresa.

5.5 | Imobilizado – aquisições

	Taxa	Saldo em 31/12/2022	Adições	Debas	Saldo em 31/12/2023
Custo					
Moveis e Utensílios		397.368	197.387	-	594.755
Maquinas e Equipamentos		339.488	55.861	-	395.349
Equipamentos de Informática		222.046	32.901	-	254.947
Veiculos		2.421.329	24.150	-	2.445.479
Bens em Comodato		15.191	-	-	15.191
Terrenos		464.736	-	-	464.736
Imoveis		685.500	-	-	685.500
Benfeitorias em propriedades		7.912	-	-	7.912
Outras Imobilizações		45.112	-	-	45.112
Custo Total		4.598.681,52	310.299,28	-	4.908.980,80

	Taxa	Saldo em 31/12/2022	Adições	Debas	Saldo em 31/12/2023
Custo					
Moveis e Utensílios		2.600	28.506	-	31.106
Maquinas e Equipamentos		6.216	14.683	-	20.899
Equipamentos de Informática		1.464	6.251	-	7.715
Veiculos		152.912	36.530	-	189.443
Bens em Comodato		-	-	-	-
Terrenos		-	-	-	-
Imoveis		-	-	-	-
Benfeitorias em propriedades		-	-	-	-
Outras Imobilizações		3.551	-	-	3.551
Custo Total		166.743,48	85.970,00	-	252.713,48
Imobilizado líquido		4.431.938	224.329	-	4.656.267

Declaração de Certificação:

Sobre as penas da lei, declaramos que as informações aqui contidas são verdadeiras e nos responsabilizamos por todas elas; as informações foram extraídas do Livro Diário Digital Nº. 28, conforme recibo de envio da Escrituração Contábil Digital - ECD número 55.60.E0.FC.92.3F.B8.23.66.D8.A0.4F.AF.4A.7B.1A.55.11.DD.2C-0, recepcionado pela Receita Federal em 11/05/2023 com número de transmissão DA.5A.66.99.C7.CF.67.6A.21.7C.2A.EC.DF.4A.2F.5E.

Teresina (PI), 31 de Dezembro de 2023

Rejane Oliveira Carvalho Do Nascimento
 Titular - Administradora
 CPF: 534.783.983-04
 RG: 897.440 SSP/PI

Carlos Romão Silva dos Remédios
 Contador Responsável
 CRC: 006332/O - PI
 CPF: 760.890.963-34
 RG: 1.537.162 SSP/PI

ÓTIMA DISTRIBUIDORA MÉDICA HOSPITALAR LTDA
CNPJ: 05.577.401/0001-22, I.E.:19.545.065-5
Rua Magalhães Filho, 720, Centro, Teresina - PI Fone: 86 3217-1250
licitacao@otimadistribuidora.com.br | www.otimadistribuidora.com.br

PROCESSO: 202502019/2025
FOLHA: 774
RUBRICA: L



Os Ativos Imobilizados são contabilizados pelo seu custo de aquisição ou construção, menos a depreciação. Essa depreciação é calculada pelo método linear, considerando a vida útil e a utilização dos bens, conforme estabelecido na Resolução CFC No. 1.177/09 (NBC – TG 27). Gastos adicionais são incluídos no valor do ativo apenas se resultarem em um aumento dos benefícios econômicos futuros. A depreciação é realizada anualmente, começando na data de instalação do ativo, com ajustes feitos no final de cada período para refletir mudanças na vida útil ou no método de depreciação. As taxas de depreciação são determinadas com base na estimativa da vida útil de cada componente do ativo imobilizado

5.6 | Consórcios

A empresa possui saldo de consórcios conforme resumo abaixo:

	31/12/2022	31/12/2023
Consórcio BB - Matriz	257.569	257.569
Consórcio BB - Filial	12.631	12.631
Consórcio Bradesco	373.013	378.468
C. Banco Volkswagen	67.852	67.852
Consórcio CEF	307.317	507.540
Total	1.018.382	1.224.060

6 | Passivo circulante e não circulante

Os passivos circulantes e não circulantes são registrados com base em taxas de juros que refletem o prazo, a moeda e o risco de cada transação.

Provisões

Uma provisão é reconhecida em decorrência de um evento passado que originou um passivo, sendo provável que um recurso econômico possa ser requerido para saldar a obrigação. As provisões são registradas quando julgadas prováveis e com base nas melhores estimativas do risco envolvido. Relacionado aos prazos, os ativos realizáveis e os passivos exigíveis até o encerramento do exercício seguinte são classificados como circulantes.

Declaração de Certificação:

Sobre as penas da lei, declaramos que as informações aqui contidas são verdadeiras e nos responsabilizamos por todas elas; as informações foram extraídas do Livro Diário Digital Nº. 28, conforme recibo de envio da Escrituração Contábil Digital - ECD número 55.60.E0.FC.92.3F.B8.23.66.D8.A0.4F.AF.4A.7B.1A.55.11.DD.2C-0, recepcionado pela Receita Federal em 11/05/2023 com número de transmissão DA.5A.66.99.C7.CF.67.6A.21.7C.2A.EC.DF.4A.2F.5E.

Teresina (PI), 31 de Dezembro de 2023

Rejane Oliveira Carvalho Do Nascimento
Titular - Administradora
CPF: 534.783.983-04
RG: 897.440 SSP/PI

Carlos Romão Silva dos Remédios
Contador Responsável
CRC: 006332/O - PI
CPF: 760.890.963-34
RG: 1.537.162 SSP/PI

ÓTIMA DISTRIBUIDORA MÉDICA HOSPITALAR LTDA
CNPJ: 05.577.401/0001-22, I.E.:19.545.065-5
Rua Magalhães Filho, 720, Centro, Teresina - PI Fone: 86 3217-1250
licitacao@otimadistribuidora.com.br | www.otimadistribuidora.com.br



6.1 | Empréstimos e Financiamentos

Os empréstimos são classificados como passivo circulante, com prazos de liquidação de até 12 meses, e no passivo não circulante quando ultrapassam este prazo. Abaixo está discriminado o saldo de parcelamentos que a empresa possui:

	31/12/2022	31/12/2023
Empréstimos curto prazo	3.278.316	2.694.000
Financiamentos curto prazo	7.015.212	2.904
Financiamentos longo prazo	1.947.236	1.690.488
Total	12.240.764	4.387.391

Estes valores são destinados ao investimento em crescimento e gestão de fluxo de caixa e são uma estratégia financeira prudente e estratégica, que pode ajudar a empresa a alcançar seus objetivos de crescimento, fortalecer sua posição competitiva e garantir sua sustentabilidade a longo prazo.

6.2 | Fornecedores

	31/12/2022	31/12/2023
Fornecedores	2.998.742	1.211.383
Total	2.998.742	1.211.383

A Empresa mantém uma política de relacionamento com fornecedores baseada em princípios de transparência, ética e parceria. Buscamos estabelecer relações duradouras e mutuamente benéficas com nossos fornecedores, promovendo práticas comerciais responsáveis.

Como parte de nossa estratégia de gestão de riscos, a empresa procura diversificar sua base de fornecedores. A diversificação ajuda a mitigar riscos relacionados a interrupções no fornecimento, variações nos preços de matérias-primas e outros fatores externos que podem impactar a cadeia de suprimentos.

O montante atual devido aos fornecedores, com vencimento em até 90 dias, totaliza R\$ 1.211.383.

6.3 | Obrigações Fiscais

Declaração de Certificação:

Sobre as penas da lei, declaramos que as informações aqui contidas são verdadeiras e nos responsabilizamos por todas elas; as informações foram extraídas do Livro Diário Digital Nº. 28, conforme recibo de envio da Escrituração Contábil Digital - ECD número 55.60.E0.FC.92.3F.88.23.66.D8.A0.4F.AF.4A.7B.1A.55.11.DD.2C-0, recepcionado pela Receita Federal em 11/05/2023 com número de transmissão DA.5A.66.99.C7.CF.67.6A.21.7C.2A.EC.DF.4A.2F.5E.

Teresina (PI), 31 de Dezembro de 2023

Rejane Oliveira Carvalho Do Nascimento
Titular - Administradora
CPF: 534.783.983-04
RG: 897.440 SSP/PI

Carlos Romão Silva dos Remédios
Contador Responsável
CRC: 006332/O - PI
CPF: 760.890.963-34
RG: 1.537.162 SSP/PI

PROCESSO: 002503019/2023
FOLHA: 776
RUBRICA: K

ÓTIMA DISTRIBUIDORA MÉDICA HOSPITALAR LTDA
CNPJ: 05.577.401/0001-22, I.E.:19.545.065-5
Rua Magalhães Filho, 720, Centro, Teresina - PI Fone: 86 3217-1250
licitacao@otimadistribuidora.com.br | www.otimadistribuidora.com.br



6.3.1 | Obrigações Tributárias

A empresa possui um saldo de tributos federais e estaduais a pagar conforme quadro demonstrativo abaixo:

	31/12/2022	31/12/2023
IRPJ a Recolher	297.013	194.038
CSLL a Recolher	231.851	278.151
PIS a Recolher	15.382	9.498
COFINS a Recolher	43.131	43.837
IRRF a Recolher	6	-
CSRF a Recolher	347	351
Total	587.729	525.875

6.3.2 | Obrigações Trabalhistas

As obrigações trabalhistas da empresa compreendem tributos incidentes sobre a folha de pagamento bem como demais encargos relativos a despesas com pessoal, conforme quadro abaixo:

	31/12/2022	31/12/2023
INSS a Recolher	109.780	189.886
FGTS a Recolher	11.612	38.218
Contribuições Sindicais	1.341	6.535
Taxa e Contribuição	1.197	547
IRRF s/Folha	8.847	16.034
Contribuição Social	18	13
Total	132.796	251.233

6.4 | Parcelamentos

A empresa possui saldo de parcelamentos Federais e Estaduais conforme demonstrativo abaixo:

Declaração de Certificação:

Sobre as penas da lei, declaramos que as informações aqui contidas são verdadeiras e nos responsabilizamos por todas elas; as informações foram extraídas do Livro Diário Digital Nº. 28, conforme recibo de envio da Escrituração Contábil Digital - ECD número 55.60.E0.FC.92.3F.B8.23.66.D8.A0.4F.AF.4A.7B.1A.55.11.DD.2C-0, recepcionado pela Receita Federal em 11/05/2023 com número de transmissão DA.5A.66.99.C7.CF.67.6A.21.7C.2A.EC.DF.4A.2F.5E.

Teresina (PI), 31 de Dezembro de 2023

Rejane Oliveira Carvalho Do Nascimento
Titular - Administradora
CPF: 534.783.983-04
RG: 897.440 SSP/PI

Carlos Romão Silva dos Remédios
Contador Responsável
CRC: 006332/O - PI
CPF: 760.890.963-34
RG: 1.537.162 SSP/PI

ÓTIMA DISTRIBUIDORA MÉDICA HOSPITALAR LTDA
CNPJ: 05.577.401/0001-22, I.E.:19.545.065-5
Rua Magalhães Filho, 720, Centro, Teresina - PI Fone: 86 3217-1250
licitacao@otimadistribuidora.com.br | www.otimadistribuidora.com.br

PROCESSO: 202307050/2023
FOLHA: 777
RUBRICA:



	31/12/2022	31/12/2023
Parcelamentos Federais	3.370.119	5.911.799
Parcelamentos Estaduais	-	3.290.252
Total	3.370.119	9.202.051

7 | Patrimônio líquido

Capital Social

O capital social subscrito e totalmente integralizado é de R\$ 500.000,00, conforme aditivo nº 02 realizado em 26/10/2023 pelo número de registro 20230707050 na JUCEPI.

Reserva de Lucros a Realizar

A Reserva de Lucros a Realizar representa a agregação dos lucros mantidos ao longo do período, provenientes das atividades operacionais da empresa. Estes ganhos acumulados derivam do excedente de receitas sobre despesas nos anos anteriores e podem ser reinvestidos na organização para promover o crescimento, remunerar os acionistas através de dividendos ou reduzir dívidas. Eles espelham a estabilidade financeira e a habilidade da companhia em gerar lucros ao longo do tempo, constituindo uma reserva financeira que pode ser utilizada para uma variedade de propósitos estratégicos.

A empresa apresenta uma reserva de lucros no valor de R\$ 17.850.303.

Lucros e prejuízos acumulados

A empresa apresenta um saldo de R\$ 24.412.789 de lucros acumulados.

8 | Apuração do resultado

O resultado das operações é apurado em conformidade com o regime contábil adotado pela empresa que atualmente é Lucro Presumido - modalidade competência. As receitas de venda de mercadoria são mensuradas pelo valor justo conforme notas fiscais de venda. Os rendimentos e encargos incidentes sobre os Ativos e

Declaração de Certificação:

Sobre as penas da lei, declaramos que as informações aqui contidas são verdadeiras e nos responsabilizamos por todas elas; as informações foram extraídas do Livro Diário Digital Nº. 28, conforme recibo de envio da Escrituração Contábil Digital - ECD número 55.60.E0.FC.92.3F.B8.23.66.D8.A0.4F.AF.4A.7B.1A.55.11.DD.2C-0, recepcionado pela Receita Federal em 11/05/2023 com número de transmissão DA.5A.66.99.C7.CF.67.6A.21.7C.2A.EC.DF.4A.2F.5E.

Teresina (PI), 31 de Dezembro de 2023

Rejane Oliveira Carvalho Do Nascimento
Titular - Administradora
CPF: 534.783.983-04
RG: 897.440 SSP/PI

Carlos Romão Silva dos Remédios
Contador Responsável
CRC: 006332/O - PI
CPF: 760.890.963-34
RG: 1.537.162 SSP/PI

ÓTIMA DISTRIBUIDORA MÉDICA HOSPITALAR LTDA
CNPJ: 05.577.401/0001-22, I.E.: 19.545.065-5
Rua Magalhães Filho, 720, Centro, Teresina - PI Fone: 86 3217-1250
licitacao@otimadistribuidora.com.br | www.otimadistribuidora.com.br



Passivos e suas realizações estão reconhecidos no resultado, os custos são reconhecidos no momento da sua realização.

Tributação

Como falado anteriormente, a empresa está atualmente submetida ao regime tributário do Lucro Presumido, o qual é regido por legislação específica, notadamente os Artigos 3º e 15 da Lei nº 9.249/95, o Artigo 20, inciso III, da Lei nº 9.249/95, o Artigo 28 da Lei nº 9.430/96, e o Artigo 3º, inciso III, da Lei nº 7.689/88. De acordo com esse regime, as receitas da empresa estão sujeitas à tributação pelo regime de caixa, onde os tributos federais são calculados com base nos valores efetivamente recebidos e pagos durante o período de apuração. Este método permite que as empresas adotem o critério de reconhecimento das receitas e despesas com base no efetivo recebimento e pagamento, em vez do regime de competência. Assim, os tributos são calculados considerando os valores financeiros efetivos, o que proporciona uma melhor adequação ao fluxo de caixa da empresa.

No que diz respeito à apuração do Imposto de Renda da Pessoa Jurídica (IRPJ) e da Contribuição Social sobre o Lucro Líquido (CSLL), o regime de Lucro Presumido utiliza uma presunção de base de cálculo. Para o IRPJ, essa presunção é de 8%, com uma alíquota correspondente de 15% sobre o imposto. Já para a CSLL, a presunção da base de cálculo é de 12%, com uma alíquota de 9%.

Quanto ao Programa de Integração Social (PIS) e à Contribuição para o Financiamento da Seguridade Social (COFINS), estes são calculados pelo regime cumulativo, com alíquotas de 0,65% e 3,00%, respectivamente. Essas alíquotas estão estabelecidas conforme o Artigo 8º, inciso I, da Lei nº 9.715/98, e o Artigo 8º da Lei nº 9.718/98.

Dessa forma, a empresa cumpre com suas obrigações tributárias de acordo com a legislação vigente, garantindo a conformidade e a transparência nas suas operações fiscais.

Receita Bruta

Conforme Lei Complementar Nº 123, de 14 de dezembro de 2006, a definição de receita bruta para fins de enquadramento em microempresas e empresas de pequeno porte é o resultante do produto total da venda de bens e serviços, excluindo vendas canceladas e descontos incondicionais. Essa definição é crucial para determinar o enquadramento legal de empresas, considerando seu tamanho e categoria.

No exercício atual, a empresa registrou um faturamento bruto de R\$ 54.999.957.

Resultado Líquido

Declaração de Certificação:

Sobre as penas da lei, declaramos que as informações aqui contidas são verdadeiras e nos responsabilizamos por todas elas; as informações foram extraídas do Livro Diário Digital Nº 28, conforme recibo de envio da Escrituração Contábil Digital - ECD número 55.60.E0.FC.92.3F.88.23.66.D8.A0.4F.AF.4A.7B.1A.55.11.DD.2C-0, recepcionado pela Receita Federal em 11/05/2023 com número de transmissão DA.5A.66.99.C7.CF.67.6A.21.7C.2A.EC.DF.4A.2F.5E.

Teresina (PI), 31 de Dezembro de 2023

Rejane Oliveira Carvalho Do Nascimento
Titular - Administradora
CPF: 534.783.983-04
RG: 897.440 SSP/PI

Carlos Romão Silva dos Remédios
Contador Responsável
CRC: 006332/O - PI
CPF: 760.890.963-34
RG: 1.537.162 SSP/PI

PROCESSO: 802.502019/2025

FOLHA: 339

RUBRICA: L

ÓTIMA DISTRIBUIDORA MÉDICA HOSPITALAR LTDA

CNPJ: 05.577.401/0001-22, I.E.:19.545.065-5

Rua Magalhães Filho, 720, Centro, Teresina - PI Fone: 86 3217-1250

licitacao@otimadistribuidora.com.br | www.otimadistribuidora.com.br

ÓTIMA
DISTRIBUIDORA

O resultado do exercício é determinado com a avaliação das contas de receitas menos as contas de custo e despesas, que para o exercício em questão corresponde a R\$ 17.850.304.

9 | Eventos subsequentes

A administração da empresa declara a inexistência de fatos ocorridos subsequentemente à data de encerramento do exercício que venham a ter efeito relevante sobre a situação patrimonial ou financeira da empresa ou que possam provocar efeitos sobre seus resultados futuros.

Declaração de Certificação:

Sobre as penas da lei, declaramos que as informações aqui contidas são verdadeiras e nos responsabilizamos por todas elas; as informações foram extraídas do Livro Diário Digital Nº. 28, conforme recibo de envio da Escrituração Contábil Digital - ECD número 55.60.E0.FC.92.3F.B8.23.66.D8.A0.4F.AF.4A./B.1A.55.11.DD.2C-0, recepcionado pela Receita Federal em 11/05/2023 com número de transmissão DA.SA.66.99.C7.CF.67.6A.21.7C.2A.EC.DF.4A.2F.5E.

Teresina (PI), 31 de Dezembro de 2023

REJANE OLIVEIRA
CARVALHO DO
NASCIMENTO:53478398
304

Rejane Oliveira Carvalho Do Nascimento

Titular - Administradora

CPF: 534.783.983-04

RG: 897.440 SSP/PI

Assinado de forma digital por
REJANE OLIVEIRA CARVALHO
DO NASCIMENTO:53478398304
Dados: 2024.05.11 18:44:13
+03'00'

CARLOS ROMÃO
SILVA DOS
REMEDIOS:76089096
334

Carlos Romão Silva dos Remédios

Contador Responsável

CRC: 006332/O - PI

CPF: 760.890.963-34

RG: 1.537.162 SSP/PI

Assinado de forma digital por
CARLOS ROMÃO SILVA DOS
REMEDIOS:76089096334
Dados: 2024.05.11 18:43:50
+03'00'

ATESTADO DE CAPACIDADE TECNICA:

A Prefeitura Municipal de Saúde de Santa Inês, estabelecida na Avenida Luiz Muniz, 1005 Centro Santa Inês / MA, inscrita no CNPJ sob o nº 06.198.949/0001-24 declara que:

A empresa **R. O. Carvalho do Nascimento – Ótima Distribuidora**, sediada na Rua Magalhães Filho, 720, Centro-Norte, Teresina-Piauí, CNPJ nº 05.577.401/0001-22, nos forneceu: Medicamentos de Controle Especial-CAPS, Contrato nº 238/2017, Processo administrativo nº 0679/2017, PP 049/2017-CPL/Santa Inês, Medicamentos de Demandas Judiciais, Contrato nº 012/2018, Processo Administrativo nº 1136/2017, Pregão Presencial nº 077/2017-CPL/Santa Inês, Medicamentos Psicotrópicos Injetáveis, Contrato nº 013/2018, Processo Administrativo nº 1242/2017, Pregão Presencial nº 082/2017, Medicamentos para Assistência Farmacêutica Básica, Contrato nº 014/2018, Processo Administrativo nº 1008/2017, Pregão Presencial nº 067/2017-CPL/Santa Inês, Equipamentos Permanentes, Contrato nº 121/2018, Processo Administrativo nº 0305/2018, Pregão Presencial nº 019/2018, Materiais para o Setor de Radiologia, Contrato Nº 199/2018, Processo Administrativo nº 1112/2018, Pregão Presencial nº 060/2018-CPL/Santa Inês, Instrumentais, Móveis, Materiais e Equipamentos Hospitalares, Contrato nº 024/2019, Processo Administrativo nº 1593/2018, Pregão Presencial nº 075/2018. Cumprindo com as obrigações assumidas, no tocante aos serviços solicitados e produtos entregues, sendo que até a presente data não praticou nenhum ato que desabone a sua conduta e idoneidade

Atestamos (ou declaramos), ainda, que os compromissos assumidos pela empresa foram cumpridos satisfatoriamente, nada consta em nossos arquivos que o desabone comercial ou tecnicamente.

Santa Inês 27 de agosto de 2020.

Maria Micherlândia dos Santos D' Caminha
Maria Micherlândia dos Santos D' Caminha

CPF. 427.885.523-00

Secretária Municipal de Saúde/SEMUS

Município de Santa Inês - Maranhão
Secretaria Municipal de Saúde
Rua do Ato, nº 1005
Fone: (98) 3244-5404



PROCESSO: 202503019/2025
 FOLHA: 783
 RUBRICA:

2º OFÍCIO EXTRAJUDICIAL
 LIDIANA CASSEL BRAYED TORON - OFICIAL
RECONHECIMENTO n° 148273
 Reconheço a assinatura por SEMELHANÇA de: (1) MARIA MICHELÂNDIA DOS
 SANTOS D'CAMINHA
 Santa Inês, MA, 27 de agosto de 2020. Em (n) 10. Validez: VÁLIDA
 SOMENTE COM O SELO DE AUTENTICIDADE
 JONAS SANTOS ABEIRO - Escrevente Autorizado

JUNIA FERREI
 Servente Extrajudicial
 109 SANTA INÊS
 Escrevente em Ofício

2º OFÍCIO EXTRAJUDICIAL
 Poderes em Cartório Extrajudicial
 REC: IR031039BNNVHZK7HYJCC00
 27/08/2020 12:32:46, At: 13.17.2 Partes:
 MARIA MICHELÂNDIA DOS SANTOS D'
 CAMINHA, Rec. Firma Semelhança Total R\$
 4,84 Emol R\$ 4,40 FERC R\$ 0,10 FADEP R\$
 0,17 FEMP R\$ 0,17 Consulte em
<https://selo.tjma.jus.br>



Documento Autenticado Digitalmente de acordo com os artigos 1º, 3º e 7º inc. V 8º, 41 e 52 da Lei Federal 8.932/1994 e Art. 5º Inc. XII da Lei Estadual 5.721/2008 autenticado e presente imagem digitalizada, reproduzida fiel do documento apresentado e conteúdo deste ato. O referido é verdade. Dou fé.

REPÚBLICA FEDERATIVA DO BRASIL
ESTADO DA PARAÍBA
CARTÓRIO AZEVEDO BASTOS
FUNDADO EM 1888

PROCESSO: 002502019/2005
FOLHA: 189
RUBRICA: R

PRIMEIRO REGISTRO CIVIL DE NASCIMENTO E ÓBITOS E PRIVATIVO DE CASAMENTOS, INTERDIÇÕES E TUTELAS DA COMARCA DE JOÃO PESSOA

Av. Epitácio Pessoa, 1145 Bairro dos Estados 58030-00, João Pessoa PB
Tel.: (83) 3244-5404 / Fax: (83) 3244-5484
<http://www.azevedobastos.not.br>
E-mail: cartorio@azevedobastos.not.br



DECLARAÇÃO DE SERVIÇO DE AUTENTICAÇÃO DIGITAL

O Bel. Válber Azevêdo de Miranda Cavalcanti, Oficial do Primeiro Registro Civil de Nascimentos e Óbitos e Privativo de Casamentos, Interdições e Tutelas com atribuição de autenticar e reconhecer firmas da Comarca de João Pessoa Capital do Estado da Paraíba, em virtude de Lei, etc...

DECLARA para os devidos fins de direito que, o documento em anexo identificado individualmente em cada Código de Autenticação Digital¹ ou na referida sequência, foi autenticado de acordo com as Legislações e normas vigentes².

DECLARO ainda que, para garantir transparência e segurança jurídica de todos os atos oriundos da atividade Notarial e Registral no Estado da Paraíba, foi instituído pela Lei N° 10.132, de 06 de novembro de 2013, a aplicação obrigatória de um Selo Digital de Fiscalização Extrajudicial em todos os atos de notas e registro, composto de um código único (por exemplo: ABC12345-X1X2) e dessa forma, cada autenticação processada pela nossa Serventia pode ser verificada e confirmada tantas vezes quanto for necessário através do site do Tribunal de Justiça do Estado da Paraíba, endereço <https://corregedoria.tjpb.jus.br/selo-digital/>

A autenticação digital do documento faz prova de que, na data e hora em que ela foi realizada, a empresa R.O CARVALHO DO NASCIMENTO tinha posse de um documento com as mesmas características que foram reproduzidas na cópia autenticada, sendo da empresa R.O CARVALHO DO NASCIMENTO a responsabilidade, única e exclusiva, pela idoneidade do documento apresentado a este Cartório.

Esta DECLARAÇÃO foi emitida em 31/08/2020 14:42:25 (hora local) através do sistema de autenticação digital do Cartório Azevêdo Bastos, de acordo com o Art. 1º, 10º e seus §§ 1º e 2º da MP 2200/2001, como também, o documento eletrônico autenticado contendo o Certificado Digital do titular do Cartório Azevêdo Bastos, poderá ser solicitado diretamente a empresa R.O CARVALHO DO NASCIMENTO ou ao Cartório pelo endereço de e-mail autentica@azevedobastos.not.br

Para informações mais detalhadas deste ato, acesse o site <https://autdigital.azevedobastos.not.br> e informe o Código de Autenticação Digital.

Esta Declaração é válida por tempo indeterminado e está disponível para consulta em nosso site.

¹Código de Autenticação Digital: 12183108203457629426-1 12183108203457629426-2

²Legislações Vigentes: Lei Federal nº 8.935/94, Lei Federal nº 10.406/2002, Medida Provisória nº 2200/2001, Lei Federal nº 13.105/2015, Lei Estadual nº 8.721/2008, Lei Estadual nº 10.132/2013 e Provimento CGJ N° 003/2014.

O referido é verdade, dou fé.

CHAVE DIGITAL

00005b1d734fd94f057f2d69fe6bc05bc1aa5a9cf1322efa2aa7d1bf16adbbaa8c18b11e81429eee4270b55659abb8b23b7e79a51aff401f1e7daba7dd744543f67fd97162d20e6fe27748b5b372509



Presidência da República
Casa Civil
Medida Provisória nº 2.200-2,
de 24 de agosto de 2001.



Contrato nº 0204/2019
Processo Administrativo nº 1593/2018
Pregão Presencial nº 075/2018-CPL/SANTA INÊS

CONTRATO

CONTRATO PARA FUTURA E EVENTUAL AQUISIÇÃO DE INSTRUMENTAIS, MÓVEIS, MATERIAIS E EQUIPAMENTOS HOSPITALARES, PARA ATENDER AS NECESSIDADES DA ASSISTÊNCIA ESPECIALIZADA DA SECRETARIA MUNICIPAL DE SAÚDE DE SANTA INÊS - MA, ENTRE SI CELEBRAM A PREFEITURA MUNICIPAL DE SANTA INÊS, E A EMPRESA R. O. CARVALHO DO NASCIMENTO - EPP.

A Prefeitura Municipal de Santa Inês, inscrita no CNPJ nº 06.198.949/0001-24, com sede na Avenida Luiz Muniz, 1005 - Centro - Santa Inês/MA, doravante denominada CONTRATANTE, neste ato por: MARIA MICHERLÂNDIA DOS SANTOS D'CAMINHA, brasileira, viúva, Secretária Municipal de Saúde, inscrita no Cadastro de Pessoa Física - CPF, sob o nº 427.885.523-00, e a empresa R. O. CARVALHO DO NASCIMENTO - EPP, inscrita no CNPJ nº 05.577.401/0001-22, com sede RUA MAGALHÃES FILHO, 720, - NORTE/CENTRO TERESINA - PI, doravante denominada CONTRATADA, neste ato representada por seu representante legal, BENEVALDO ALVES PEREIRA CI nº 711.813.SSP/PI, CPF nº 194.300.353-04, têm, entre si, ajustado o presente Contrato para FUTURA E EVENTUAL AQUISIÇÃO DE INSTRUMENTAIS, MÓVEIS, MATERIAIS E EQUIPAMENTOS HOSPITALARES, PARA ATENDER AS NECESSIDADES DA ASSISTÊNCIA ESPECIALIZADA DA SECRETARIA MUNICIPAL DE SAÚDE DE SANTA INÊS - MA, decorrente do Pregão Presencial nº 075/2018-CPL/SANTA INÊS, submetendo-se às cláusulas e condições abaixo e aos preceitos instituídos pela Lei Federal nº 10.520/2002, aplicando-se, subsidiariamente, no que couberem, a Lei Federal nº 8.666/1993 e, demais normas regulamentares pertinentes à espécie.

CLÁUSULA PRIMEIRA - DO OBJETO

O presente Contrato tem por objeto a contratação de empresa para FUTURA E EVENTUAL AQUISIÇÃO DE INSTRUMENTAIS, MÓVEIS, MATERIAIS E EQUIPAMENTOS HOSPITALARES, PARA ATENDER AS NECESSIDADES DA ASSISTÊNCIA ESPECIALIZADA DA SECRETARIA MUNICIPAL DE SAÚDE DE SANTA INÊS - MA.

CLÁUSULA SEGUNDA - DOS DOCUMENTOS CONTRATUAIS

Integram o presente Contrato, independentemente de transcrição, o Edital do Pregão Presencial nº 075/2018-CPL/SANTA INÊS, Proposta de Preços da CONTRATADA e demais documentos apresentados no procedimento da licitação.

CLÁUSULA TERCEIRA - DO VALOR

O valor global deste Contrato é de R\$ 238.762,00 (Duzentos e trinta e oito mil setecentos e sessenta e dois reais)

PARAGRAFO PRIMEIRO - A quantificação do contrato se dará conforme planilha abaixo:

ITEM	DESCRIÇÃO	MARCA	UNID	QUANT.	VALOR UNITÁRIO	VALOR TOTAL
	LOTE 02 - MÓVEIS. (AMPLA PARTICIPAÇÃO)	QUALITY MOVEIS				
27	ARMÁRIO TIPO VITRINE 01 PORTA COM CHAVE E PÉS	QUALITY MOVEIS	UNID	80	R\$ 416,81	R\$ 33.344,80
28	BALDE A PEDAL DE INOX COM TAMPA 10 LITROS	QUALITY MOVEIS	UNID	80	R\$ 296,00	R\$ 23.680,00
29	BIOMBO CLÍNICO EM AÇO CROMADO. 2 CORPOS COM RODÍZIOS	QUALITY MOVEIS	UNID	40	R\$ 285,76	R\$ 11.430,40
30	CADEIRA PARA AVALIAÇÃO (EM AÇO SIMPLES COM ENCOSTO - COR BRANCA)	QUALITY MOVEIS	UNID	40	R\$ 100,80	R\$ 4.032,00
31	CARRO PARA CURATIVO COM BALDE E BACIA EM AÇO INOX	QUALITY MOVEIS	UNID	20	R\$ 497,28	R\$ 9.945,60
32	COLCHONETE PARA GINÁSTICA ESPUMADO 43X90X04 ESPUMA D20	QUALITY MOVEIS	UNID	50	R\$ 63,84	R\$ 3.192,00
33	DIVÃ PARA FISIOTERAPIA, BAIXO, ESTOFADO NA COR AZUL	QUALITY MOVEIS	UNID	10	R\$ 591,99	R\$ 5.919,90



Prefeitura Municipal de
SANTA INÊS
Estado do Maranhão

PROCESSO: 009502019/2025
FOLHA: 784
RUBRICA: _____



	ESTRUTURA EM MADEIRA, MEDIDAS 1,90X1,40X40CM					
34	ESCADINHA COM 02 (DOIS) DEGRAUS ANTIDERRAPANTI - EPÓXI	QUALITY MOVEIS	UNID	30	R\$ 125,92	R\$ 3.777,60
35	FOCO DE LUZ, HASTE FLEXÍVEL	QUALITY MOVEIS	UNID	50	R\$ 312,00	R\$ 15.600,00
36	MESA AUXILIAR COM 02 DIVISÓRIAS ESMALTADA (PARA BALANÇA PEDIÁTRICA)	QUALITY MOVEIS	UNID	50	R\$ 109,76	R\$ 5.488,00
37	MESA DE EXAME CLÍNICO FISIOTERAPIA E MASSAGEM, ADULTO, ESTOFADO NA COR AZUL, C/ORIFÍCIO NA CABEÇA E ESTRUTURA EM MADEIRA MEDINDO: 1,90X0,70X0,85M	QUALITY MOVEIS	UNID	10	R\$ 591,97	R\$ 5.919,70
38	MESA GINECOLÓGICA ALCOCHOADA, EM AÇO	QUALITY MOVEIS	UNID	30	R\$ 592,00	R\$ 17.760,00
39	MESA PARA EXAME CLÍNICO TIPO DIVÃ COM COLCHÃO	QUALITY MOVEIS	UNID	30	R\$ 592,00	R\$ 17.760,00
40	NEGATOSCCÓPIO EM METAL P/1 CORPO, 220V	QUALITY MOVEIS	UNID	50	R\$ 262,40	R\$ 13.120,00
41	NEGATOSCCÓPIO EM METAL P/2 CORPOS, 220V	QUALITY MOVEIS	UNID	40	R\$ 528,00	R\$ 21.120,00
42	RÉGUA ANTROPOMÉTRICA, 1M	QUALITY MOVEIS	UNID	100	R\$ 75,68	R\$ 7.568,00
43	CADEIRA TIPO CAIXA POLIPROPILENO COM ENCOSTO	QUALITY MOVEIS	UNID	30	R\$ 134,40	R\$ 4.032,00
44	ROUPEIRO PARA VESTUÁRIO COM 08 PORTAS, EM AÇO, MEDINDO 197X125X420	QUALITY MOVEIS	UNID	30	R\$ 448,00	R\$ 13.440,00
45	SUORTE PARA SORO COM CAPACIDADE PARA 04 FRASCOS	QUALITY MOVEIS	UNID	100	R\$ 216,32	R\$ 21.632,00

CLÁUSULA QUARTA – DOS RECURSOS ORÇAMENTÁRIOS

As despesas decorrentes do presente Contrato correrão por conta da seguinte dotação orçamentária:

DOTAÇÃO ORÇAMENTÁRIA	
CÓDIGO	ESPECIFICAÇÃO
02	PODER EXECUTIVO
02.05.	SECRETARIA DE SAÚDE
02.05.10.302.0010.2.070.3.3.90.30	Manut. E Func. De Unidades Básicas de Saúde
Dotação	R\$25.000,00
Ficha	212
DOTAÇÃO ORÇAMENTÁRIA	
CÓDIGO	ESPECIFICAÇÃO
02.	PODER EXECUTIVO
02.10.	FUNDO MUNICIPAL DE SAÚDE
02.10.10.122.0002.2.011.3.3.90.30	Manutenção das Atividades Adm. da Sec. De Saúde
Dotação Inicial	R\$3.161.125,00
Ficha	488
DOTAÇÃO ORÇAMENTÁRIA	
CÓDIGO	ESPECIFICAÇÃO
02.	PODER EXECUTIVO
02.10.	FUNDO MUNICIPAL DE SAÚDE
02.10.10.122.0009.1.195.3.3.90.30	Manutenção do CTA/SAE
Dotação Inicial	R\$292.087,00
Ficha	505
DOTAÇÃO ORÇAMENTÁRIA	
CÓDIGO	ESPECIFICAÇÃO
02.	PODER EXECUTIVO
02.10.	FUNDO MUNICIPAL DE SAÚDE



Prefeitura Municipal de
SANTA INÊS
Estado do Maranhão

PROCESSO: 200809019/3008
FOLHA: 785
RUBRICA: ✓



02.10.10.301.0009.2.025.3.3.90.30	Manutenção dos Serviços de Atenção Básica
Dotação Inicial	RS4.023.250,00
Ficha	526
DOTAÇÃO ORÇAMENTÁRIA	
CÓDIGO	ESPECIFICAÇÃO
02.	PODER EXECUTIVO
02.10.	FUNDO MUNICIPAL DE SAÚDE
02.10.10.301.0009.2.039.3.3.90.30	Manutenção do Programa de Atenção Psico-Social
Dotação Inicial	RS125.000,00
Ficha	538
DOTAÇÃO ORÇAMENTÁRIA	
CÓDIGO	ESPECIFICAÇÃO
02.	PODER EXECUTIVO
02.10.	FUNDO MUNICIPAL DE SAÚDE
02.10.10.301.0009.2.058.3.3.90.30	Manutenção e Funcionamento PAB FIXO
Dotação Inicial	RS157.251,00
Ficha	545
DOTAÇÃO ORÇAMENTÁRIA	
CÓDIGO	ESPECIFICAÇÃO
02.	PODER EXECUTIVO
02.10.	FUNDO MUNICIPAL DE SAÚDE
02.10.10.301.0009.2.059.3.3.90.30	Manutenção e Func. Dos Agentes Comunitários de Saúde
Dotação Inicial	RS400.000,00
Ficha	553
DOTAÇÃO ORÇAMENTÁRIA	
CÓDIGO	ESPECIFICAÇÃO
02.	PODER EXECUTIVO
02.10.	FUNDO MUNICIPAL DE SAÚDE
02.10.10.301.0009.2.060.3.3.90.30	Manutenção e Func. Do Programa Saúde Da Família
Dotação Inicial	RS194.610,00
Ficha	572
DOTAÇÃO ORÇAMENTÁRIA	
CÓDIGO	ESPECIFICAÇÃO
02.	PODER EXECUTIVO
02.10.	FUNDO MUNICIPAL DE SAÚDE
02.10.10.301.0009.2.061.3.3.90.30	Manutenção e Funcionamento da Farmácia Básica
Dotação Inicial	RS373.472,00
Ficha	577
DOTAÇÃO ORÇAMENTÁRIA	
CÓDIGO	ESPECIFICAÇÃO
02.	PODER EXECUTIVO
02.10.	FUNDO MUNICIPAL DE SAÚDE
02.10.10.301.0009.2.062.3.3.90.30	Manutenção e Funcionamento da Saúde Bucal
Dotação Inicial	RS149.435,00
Ficha	581
DOTAÇÃO ORÇAMENTÁRIA	
CÓDIGO	ESPECIFICAÇÃO
02.	PODER EXECUTIVO
02.10.	FUNDO MUNICIPAL DE SAÚDE
02.10.10.301.0009.2.101.3.3.90.30	Manutenção e Funcionamento das Unidades Básicas de Saúde
Dotação Inicial	RS410.256,00
Ficha	589
DOTAÇÃO ORÇAMENTÁRIA	
CÓDIGO	ESPECIFICAÇÃO
02.	PODER EXECUTIVO
02.10.	FUNDO MUNICIPAL DE SAÚDE
02.10.10.301.0009.2.102.3.3.90.30	Manutenção e Funcionamento do Centro de Fisioterapia
Dotação Inicial	RS15.000,00
Ficha	597
DOTAÇÃO ORÇAMENTÁRIA	
CÓDIGO	ESPECIFICAÇÃO

AV. LUIZ MUNIZ, 1005 - CENTRO - SANTA INÊS/MA



02.	PODER EXECUTIVO
02.10.	FUNDO MUNICIPAL DE SAÚDE
02.10.10.301.0010.2.030.3.3.90.30	Manutenção dos Serviços de Assist. Hosp. E Ambulatorial
Dotação Inicial	R\$2.873.750,00
Ficha	616
DOTAÇÃO ORÇAMENTÁRIA	
CÓDIGO	ESPECIFICAÇÃO
02.	PODER EXECUTIVO
02.10.	FUNDO MUNICIPAL DE SAÚDE
02.10.10.302.0010.2.030.3.3.90.30	Manutenção dos Serviços de Assist. Hosp. E Ambulatorial
Dotação Inicial	R\$2.873.750,00
Ficha	616
DOTAÇÃO ORÇAMENTÁRIA	
CÓDIGO	ESPECIFICAÇÃO
02.	PODER EXECUTIVO
02.10.	FUNDO MUNICIPAL DE SAÚDE
02.10.10.302.0053.2.038.3.3.90.30	Manutenção e Funcionamento do CEO
Dotação Inicial	R\$50.000,00
Ficha	632
DOTAÇÃO ORÇAMENTÁRIA	
CÓDIGO	ESPECIFICAÇÃO
02.	PODER EXECUTIVO
02.10.	FUNDO MUNICIPAL DE SAÚDE
02.10.10.305.0012.2.036.3.3.90.30	Manutenção e Func. Dos Serviços em Saúde
Dotação Inicial	R\$292.087,00
Ficha	646
DOTAÇÃO ORÇAMENTÁRIA	
CÓDIGO	ESPECIFICAÇÃO
02	PODER EXECUTIVO
02.05.	SECRETARIA DE SAÚDE
02.05.10.302.0010.2.070.4.4.90.52	Manut. E Func. De Unidades Básicas de Saúde
Dotação	R\$63.222,00
Ficha	215
DOTAÇÃO ORÇAMENTÁRIA	
CÓDIGO	ESPECIFICAÇÃO
02	PODER EXECUTIVO
02.05.	SECRETARIA DE SAÚDE
02.05.10.304.0034.2014.4.4.90.52	Manut. Do Controle Sanitário de Animais
Dotação	R\$25.000,00
Ficha	221
DOTAÇÃO ORÇAMENTÁRIA	
CÓDIGO	ESPECIFICAÇÃO
02.	PODER EXECUTIVO
02.10.	FUNDO MUNICIPAL DE SAÚDE
02.10.10.301.0009.1195.4.4.90.52	Manutenção do CTA/SAE
Dotação	R\$35.000,00
Ficha	509
DOTAÇÃO ORÇAMENTÁRIA	
CÓDIGO	ESPECIFICAÇÃO
02.	PODER EXECUTIVO
02.10.	FUNDO MUNICIPAL DE SAÚDE
02.10.10.301.0009.2.025.4.4.90.52	Manutenção dos Serviços de Atenção Básica
Dotação Inicial	R\$51.842,00
Ficha	533
DOTAÇÃO ORÇAMENTÁRIA	
CÓDIGO	ESPECIFICAÇÃO
02.	PODER EXECUTIVO
02.10.	FUNDO MUNICIPAL DE SAÚDE
02.10.10.301.0009.2.037.4.4.90.52	Manutenção do Programa de Atenção Psico-Social
Dotação	R\$25.000,00



Ficha	541
DOTAÇÃO ORÇAMENTÁRIA	
CÓDIGO	ESPECIFICAÇÃO
02.	PODER EXECUTIVO
02.10.	FUNDO MUNICIPAL DE SAÚDE
02.10.10.301.0009.2.058.4.4.90.52	Manutenção e Func. Do PAB-FIXO
Dotação	R\$75.867,00
Ficha	549
DOTAÇÃO ORÇAMENTÁRIA	
CÓDIGO	ESPECIFICAÇÃO
02.	PODER EXECUTIVO
02.10.	FUNDO MUNICIPAL DE SAÚDE
02.10.10.301.0009.2.062.4.4.90.52	MANUTENÇÃO E FUNC. DA SAUDE BUCAL
Dotação	R\$37.933,00
Ficha	585
DOTAÇÃO ORÇAMENTÁRIA	
CÓDIGO	ESPECIFICAÇÃO
02.	PODER EXECUTIVO
02.10.	FUNDO MUNICIPAL DE SAÚDE
02.10.10.301.0009.2101.4.4.90.52	Manutenção e Func. Das Unidades de Saúde
Dotação	R\$180.000,00
Ficha	593
DOTAÇÃO ORÇAMENTÁRIA	
CÓDIGO	ESPECIFICAÇÃO
02.	PODER EXECUTIVO
02.10.	FUNDO MUNICIPAL DE SAÚDE
02.10.10.301.0009.2102.4.4.90.52	Manutenção e Func. Do Centro de Fisioterapia
Dotação	R\$38.000,00
Ficha	600
DOTAÇÃO ORÇAMENTÁRIA	
CÓDIGO	ESPECIFICAÇÃO
02.	PODER EXECUTIVO
02.10.	FUNDO MUNICIPAL DE SAÚDE
02.10.10.302.0010.2030.4.4.90.52	Manutenção dos Serviços de Assist. Hosp. E Ambulatorial
Dotação	R\$252.890,00
Ficha	622
DOTAÇÃO ORÇAMENTÁRIA	
CÓDIGO	ESPECIFICAÇÃO
02.	PODER EXECUTIVO
02.10.	FUNDO MUNICIPAL DE SAÚDE
02.10.10.302.0053.2038.4.4.90.52	Manutenção e Func. Do CEO
Dotação	R\$30.578,00
Ficha	636
DOTAÇÃO ORÇAMENTÁRIA	
CÓDIGO	ESPECIFICAÇÃO
02.	PODER EXECUTIVO
02.10.	FUNDO MUNICIPAL DE SAÚDE
02.10.10.304.0034.2.026.4.4.90.52	Manutenção dos Serviços de Vigilância Sanitaria
Dotação Inicial	R\$42.087,00
Ficha	650

CLÁUSULA QUINTA – DOS ACRÉSCIMOS E SUPRESSÕES

A CONTRATADA fica obrigada a aceitar, nas mesmas condições contratuais, os acréscimos ou supressões que se fizerem necessários, até 25% (vinte e cinco por cento) do valor do Contrato, de acordo com o constante no Artigo 65, § 1º, da Lei Federal nº 8.666/1993.

CLÁUSULA SEXTA – DO PRAZO DE VIGÊNCIA

O prazo de vigência deste Contrato terá início a partir da data de sua assinatura e vigorará até 31/12/2019, condicionada sua eficácia após a publicação do seu extrato na imprensa oficial.

CLÁUSULA OITAVA – DA SUBCONTRATAÇÃO

O presente contrato não poderá ser objeto de subcontratação, no todo ou em parte, a não ser com prévio e expresso consentimento do CONTRATANTE e sempre mediante instrumento próprio, devidamente motivado, a ser publicado no Diário Oficial ou quadro de avisos da Prefeitura Municipal.

PARÁGRAFO PRIMEIRO – Aceitação da CONTRATANTE não exime a CONTRATADA de responder pelos atos, falhas, erros ou atrasos na execução do fornecimento subcontratado.

PARÁGRAFO SEGUNDO – A subcontratação não terá nenhum vínculo financeiro com a CONTRATANTE e estará obrigada a aceitar suas decisões.

CLÁUSULA NONA – DA FISCALIZAÇÃO

A execução do Contrato será acompanhada e fiscalizada pela Secretaria Municipal de Administração de Santa Inês/MA, designando um servidor como Representante da Administração, que anotará, em registro próprio, todas as ocorrências relacionadas com a execução do contrato, determinando o que for necessário à regularização das faltas ou defeitos observados e atestará as notas fiscais/faturas para fins de pagamento.

PARÁGRAFO ÚNICO – A fiscalização não exclui nem reduz a responsabilidade da CONTRATADA, inclusive perante terceiros, por quaisquer irregularidades, imperfeições técnicas, vícios ou emprego inadequado ou de qualidade inferior, e na ocorrência destes, não implica corresponsabilidade da CONTRATANTE ou de seus agentes e prepostos.

CLÁUSULA DÉCIMA – DO PAGAMENTO

O pagamento será efetuado pela CONTRATANTE, observado o prazo de até 30 (trinta) dias consecutivos, após a entrega dos produtos, desde que não haja fator impeditivo provocado pela CONTRATADA, mediante a apresentação de Nota Fiscal/Fatura, cabendo ao servidor responsável atestar as notas fiscais que deverão ser emitidas em 02 (duas) vias.

PARÁGRAFO PRIMEIRO - O pagamento será efetuado pela CONTRATANTE, diretamente na Conta Corrente da CONTRATADA, no BANCO DO BRASIL, Agência nº 3219-0, Conta Corrente nº 77838-9.

PARÁGRAFO SEGUNDO - Os preços avençados em decorrência do presente contrato, não serão reajustados.

PARÁGRAFO TERCEIRO - Caso os pagamentos sejam efetuados após o prazo estabelecido no caput desta cláusula, a CONTRATANTE se obriga a pagar multa diária de 0,33% (trinta e três centésimos por cento) sobre o valor da Nota Fiscal/Fatura, até o limite de 10% (dez por cento), desde que para tanto não tenha concorrido à empresa.

PARÁGRAFO QUARTO - Nenhum pagamento será efetuado à CONTRATADA enquanto pendente de liquidação qualquer obrigação financeira que lhe for imposta, em virtude de penalidade ou inadimplência, pelo descumprimento deste contrato, sem que isso gere direito ao reajustamento do preço ou correção monetária.

PARÁGRAFO QUINTO - Fica o contratado obrigado a manter durante toda execução do contrato, em compatibilidade com as obrigações por ele assumidas, todas as condições de habilitação e qualificação exigidas na licitação.

CLÁUSULA DÉCIMA PRIMEIRA - DAS OBRIGAÇÕES DA CONTRATADA

Competirá à CONTRATADA:

- a) Cumprir fielmente as condições exigidas para o fornecimento do objeto de acordo com o estabelecido neste Termo de Referência, nas cláusulas contratuais.
- b) Entregar os materiais de acordo com a Ordem de Fornecimento emitida pelo setor competente, sem nenhuma avaria ou quaisquer danos em sua estrutura física e sem divergências de modelo, quantitativo e qualidade, nos endereços indicados na Ordem de Fornecimento.
- c) Atender rigorosamente os prazos e as condições estabelecidos pela Contratante para a entrega dos materiais, sob pena da aplicação das sanções previstas na legislação.
- d) Responsabilizar-se pela qualidade do material entregue, especialmente para efeito de substituição imediata, no caso de não atendimento ao solicitado.
- e) Informar a Prefeitura, por escrito, a ocorrência de fatos que possam interferir, direta ou indiretamente, na regularidade do fornecimento e prestar os esclarecimentos que julgar necessários.
- f) Responder, integral e objetivamente, por perdas e danos que vier a causar à Prefeitura ou a terceiros em razão de ação ou omissão, sua ou de seus prepostos, independentemente de outras cominações contratuais ou legais a que estiver sujeita, bem como pela qualidade dos produtos fornecidos.
- g) Fornecer o material dentro do prazo de validade, observando o prazo de garantia, conforme previsão da Lei 8.078/1990 (Código de Defesa do Consumidor).
- h) Aceitar nas mesmas condições originais da contratação os acréscimos ou supressões que se fizerem necessárias no fornecimento do material.
- i) Manter durante o prazo de vigência do contrato todas as condições exigidas na ocasião da contratação, comprovando sempre que solicitado pela Contratante a regularidade perante a Receita Federal, o Fundo de Garantia por Tempo de Serviço, a Seguridade Social, assim como em relação às demais exigências contratuais.
- j) Entregar os materiais em embalagens resistentes que proporcionem a integridade dos produtos até o seu uso.

- l) Efetuar a troca do material no prazo estabelecido, sem prejuízo das sanções previstas, caso seja detectado pela Administração Municipal alguma falha no fornecimento, em desconformidade com o Contrato
m) Atender ao prazo de substituição do material não podendo ultrapassar de 05 (cinco) dias a contar da data do recebimento da notificação formal da Administração Municipal sujeitando-se, na inobservância, às penalidades previstas na lei e no ato convocatório.

CLÁUSULA DÉCIMA SEGUNDA - DAS OBRIGAÇÕES DA CONTRATANTE

Competirá à **CONTRATANTE**:

- a) Fornecer todos os dados a **CONTRATADA**, necessários adequados aos fornecimentos dos produtos;
b) Efetuar os pagamentos nos termos do Contrato;
c) Manter com a **CONTRATADA** relação por escrito, ressalvados os entendimentos verbais motivados pela urgência, que, entretanto, deverão ser formalizados oportunamente;
d) Fiscalizar a execução do instrumento contratual, através de servidor designado para esta função, na forma que lhe convier.
e) Receber os materiais permanentes, de acordo com as ordens de fornecimentos.

CLÁUSULA DÉCIMA TERCEIRA - DAS PENALIDADES

O descumprimento, total ou parcial, de qualquer das obrigações ora estabelecidas, sujeitará a **CONTRATADA** às sanções previstas na Lei Federal nº 10.520/2002, aplicando subsidiariamente a Lei Federal nº 8.666/1993.

PARÁGRAFO PRIMEIRO - No caso de atraso injustificado do objeto deste Contrato, a **CONTRATANTE** poderá aplicar as seguintes multas:

- a) Multa moratória diária de 0,33% (trinta e três centésimos por cento) do valor total da Nota de Empenho, em caso de atraso na entrega dos materiais, até o limite de 10% (dez por cento);
b) Multa moratória diária de 0,33% (trinta e três centésimos por cento) do valor total da Nota de Empenho, em caso de atraso na substituição dos materiais reprovados no recebimento provisório, até o limite de 10% (dez por cento);

PARÁGRAFO SEGUNDO - Além da multa indicada no parágrafo anterior, a **CONTRATANTE** poderá, garantida a prévia defesa, aplicar à **CONTRATADA**, na hipótese de inexecução total ou parcial do Contrato, as seguintes sanções:

- a) Advertência;
b) Multa de 10% (dez por cento) sobre o valor total deste Contrato;
c) Suspensão temporária de participar em licitação e impedimento de contratar com a Administração, pelo prazo de até 02 (dois) anos;
d) Declaração de inidoneidade para licitar ou contratar com a Administração Pública enquanto perdurarem os motivos determinantes da punição ou até que seja promovida a reabilitação perante a própria autoridade que aplicou a penalidade;
e) As sanções previstas nas alíneas "a", "c" e "d" poderão ser aplicadas conjuntamente com a prevista na alínea "b".

PARÁGRAFO TERCEIRO - A fraude na execução do Contrato, o comportamento de modo inidôneo, a declaração falsa e o cometimento de fraude fiscal, aplicando-se as sanções previstas no art. 7º da Lei Federal nº 10.520/2002.

PARÁGRAFO QUARTO- Caberá à **Prefeita Municipal de SANTA INÊS**, propor a aplicação das penalidades previstas, mediante relatório circunstanciado, apresentando provas que justifiquem a proposição.

PARÁGRAFO QUINTO - Após a aplicação de qualquer penalidade será feita comunicação escrita à **CONTRATADA** e publicação no Diário Oficial, constando o fundamento legal, excluídas os casos de aplicação das penalidades de advertência e multa de mora.

PARÁGRAFO SEXTO- As multas a que se referem os parágrafos anteriores serão descontadas dos pagamentos devidos pela **CONTRATANTE** ou cobradas diretamente da empresa, amigável ou judicialmente.

PARÁGRAFO SÉTIMO- As multas deverão ser recolhidas no prazo de 05 (cinco) dias úteis, contados da data da notificação, em conta bancária a ser informada pela **CONTRATANTE**.

PARÁGRAFO OITAVO - Nenhum pagamento será feito à **CONTRATADA** antes de pagas ou relevadas as multas que lhe tenham sido aplicadas.

CLÁUSULA DÉCIMA QUARTA - DA RESCISÃO

A **CONTRATANTE** poderá rescindir administrativamente o presente Contrato nas hipóteses previstas no Artigo 78, da Lei Federal nº 8.666/1993, que ocorrerá nos termos do Artigo 79 do mesmo diploma legal, sem que caiba à **CONTRATADA** direito a qualquer indenização e sem prejuízo das penalidades pertinentes.

PARÁGRAFO ÚNICO - A inadimplência de cláusulas e condições estabelecidas neste Contrato assegurará a **CONTRATANTE** o direito de dá-lo por rescindido, unilateralmente, mediante Notificação por ofício entregue diretamente ou por via postal, sem prejuízo da aplicação das penalidades que se demonstrarem cabíveis, em processo administrativo regular.

CLÁUSULA DÉCIMA QUINTA - DAS COMUNICAÇÕES

Qualquer comunicação entre as partes a respeito do presente Contrato, só produzirá efeitos legais se processada por escrito, mediante protocolo ou outro meio de registro, que comprove a sua efetivação, não sendo consideradas comunicações verbais.

PROCESSO: 802508019/9035
FOLHA: 790
RUBRICA: ~



Prefeitura Municipal de
SANTA INÊS
Estado do Maranhão

CLÁUSULA DÉCIMA SEXTA - DA PUBLICAÇÃO

A CONTRATANTE fará publicar o resumo do presente Contrato no Diário Oficial, após sua assinatura, obedecendo ao prazo previsto no Parágrafo Único, do Artigo 61, da Lei Federal nº 8.666/1993.

CLÁUSULA DÉCIMA SÉTIMA - DO FORO

Fica eleito o foro da Justiça da Comarca de SANTA INÊS/MA, com renúncia expressa de qualquer outro, por mais privilegiado que seja, para dirimir quaisquer dúvidas oriundas do presente instrumento.

E assim, por estarem de acordo, ajustadas e contratadas, após lido e achado conforme, as partes a seguir firmam o presente Contrato, em 02 (duas) vias de igual teor e forma, para um só efeito, perante 02 (duas) testemunhas que também os subscrevem.

SANTA INÊS/MA, 30 de janeiro de 2019.

Maria Micherlândia dos Santos D'Caminha
MARIA MICHERLÂNDIA DOS SANTOS D'CAMINHA
Secretária Municipal de Saúde
CONTRATANTE

R. O. Carvalho do Nascimento
R. O. CARVALHO DO NASCIMENTO - EPP
CONTRATADO

TESTEMUNHAS:

CPF Nº *12.986.256.353*

CPF Nº *97.258.2503-30*

PROCESSO: 202502019/2025
FOLHA: 791
RUBRICA: k

Página

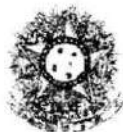

PODER JUDICIÁRIO
JUSTIÇA DO TRABALHO



CERTIDÃO NEGATIVA DE DÉBITOS TRABALHISTAS

Nome: R. O. CARVALHO DO NASCIMENTO

(MATRIZ E FILIAIS) CNPJ: 05.577.401/0001-22

Certidão nº: 158503095/2018

Expedição: 18/09/2018, às 08:56:00

Validade: 16/03/2019 - 180 (cento e oitenta) dias, contados da data de sua expedição.

Certifica-se que R. O. CARVALHO DO NASCIMENTO (MATRIZ E FILIAIS), inscrito(a) no CNPJ sob o nº 05.577.401/0001-22, NÃO CONSTA do Banco Nacional de Devedores Trabalhistas.

Certidão emitida com base no art. 642-A da Consolidação das Leis do Trabalho, acrescentado pela Lei nº 12.440, de 7 de julho de 2011, e na Resolução Administrativa nº 1470/2011 do Tribunal Superior do Trabalho, de 24 de agosto de 2011.

Os dados constantes desta Certidão são de responsabilidade dos Tribunais do Trabalho e estão atualizados até 2 (dois) dias anteriores à data da sua expedição.

No caso de pessoa jurídica, a Certidão atesta a empresa em relação a todos os seus estabelecimentos, agências ou filiais.

A aceitação desta certidão condiciona-se à verificação de sua autenticidade no portal do Tribunal Superior do Trabalho na Internet (<http://www.tst.jus.br>).

Certidão emitida gratuitamente.

INFORMAÇÃO IMPORTANTE

Do Banco Nacional de Devedores Trabalhistas constam os dados necessários à identificação das pessoas naturais e jurídicas inadimplentes perante a Justiça do Trabalho quanto às obrigações estabelecidas em sentença condenatória transitada em julgado ou em acordos judiciais trabalhistas, inclusive no concernente aos recolhimentos previdenciários, a honorários, a custas, a emolumentos ou a recolhimentos determinados em lei; ou decorrentes de execução de acordos firmados perante o Ministério Público do Trabalho ou Comissão de Conciliação Prévia.

PROCESSO: 002502019/2025
FOLHA: 799
RUBRICA: L

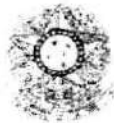

PODER JUDICIÁRIO
JUSTIÇA DO TRABALHO



**RELAÇÃO DOS PROCESSOS INCLUÍDOS NO BANCO NACIONAL DE
DEVEDORES TRABALHISTAS, EM PRAZO DE REGULARIZAÇÃO**

Nome: R. C. CARVALHO DO NASCIMENTO

(MATRIZ E FILIAIS) CNPJ: 05.577.401/0001-22

Expedição do Relatório: 26/09/2018, às 08:18:27

Nada consta.

INFORMAÇÃO IMPORTANTE

Os processos incluídos no Banco Nacional de Devedores Trabalhistas - BNDT, em prazo de regularização (45 dias úteis a contar da sua inclusão), não obstam a expedição da Certidão Negativa de Débitos Trabalhistas.

Transcorrido o prazo sem cumprimento da obrigação ou regularização, expedir-se-á, conforme o caso, Certidão Positiva ou Certidão Positiva com efeito de negativa.



MINISTÉRIO DA FAZENDA
Secretaria da Receita Federal do Brasil
Procuradoria-Geral da Fazenda Nacional

PROCESSO: 209250201912005
FOLHA: 793
RUBRICA: F



**CERTIDÃO POSITIVA COM EFEITOS DE NEGATIVA DE DÉBITOS RELATIVOS AOS TRIBUTOS
FEDERAIS E À DÍVIDA ATIVA DA UNIÃO**

Nome: R. O. CARVALHO DO NASCIMENTO
CNPJ: 05.577.401/0001-22

Ressalvado o direito de a Fazenda Nacional cobrar e inscrever quaisquer dívidas de responsabilidade do sujeito passivo acima identificado que vierem a ser apuradas, é certificado que:

1. constam débitos administrados pela Secretaria da Receita Federal do Brasil (RFB) com exigibilidade suspensa nos termos do art. 151 da Lei nº 5.172, de 25 de outubro de 1966 - Código Tributário Nacional (CTN), ou objeto de decisão judicial que determina sua desconsideração para fins de certificação da regularidade fiscal, ou ainda não vencidos; e
2. não constam inscrições em Dívida Ativa da União (DAU) na Procuradoria-Geral da Fazenda Nacional (PGFN).

Conforme disposto nos arts. 205 e 206 do CTN, este documento tem os mesmos efeitos da certidão negativa.

Esta certidão é válida para o estabelecimento matriz e suas filiais e, no caso de ente federativo, para todos os órgãos e fundos públicos da administração direta a ele vinculados. Refere-se à situação do sujeito passivo no âmbito da RFB e da PGFN e abrange inclusive as contribuições sociais previstas nas alíneas 'a' a 'd' do parágrafo único do art. 11 da Lei nº 8.212, de 24 de julho de 1991.

A aceitação desta certidão está condicionada à verificação de sua autenticidade na Internet, nos endereços <<http://rfb.gov.br>> ou <<http://www.pgfn.gov.br>>.

Certidão emitida gratuitamente com base na Portaria Conjunta RFB/PGFN nº 1.751, de 2/10/2014.
Emitida às 13:46:23 do dia 22/10/2018 <hora e data de Brasília>.
Válida até 20/04/2019.
Código de controle da certidão: **D1CA.ECFE.C2E7.C54E**
Qualquer rasura ou emenda invalidará este documento.

PartiBASIL

Acesso à informação



Receita Federal



CERTIDÃO



Confirmação de Autenticidade das Certidões

Resultado da Confirmação de Autenticidade da Certidão

CNPJ : 05.577.401/0001-22

Data da Emissão : 22/10/2018

Hora da Emissão : 13:46:23

Código de Controle da Certidão : D1CA.ECFE.C2E7.C54E

Tipo da Certidão : Positiva com Efeitos de Negativa

Certidão Positiva com Efeitos de Negativa emitida em 22/10/2018, com validade até 20/04/2019.

Página Anterior



ESTADO DO PIAUÍ
PREFEITURA MUNICIPAL DE TERESINA
SECRETARIA MUNICIPAL DE FINANÇAS - SEMF
COORDENAÇÃO ESPECIAL DA RECEITA DO MUNICÍPIO

PROCESSO: 102503019/2015
FOLHA: 795
RUBRICA: L



CERTIDÃO CONJUNTA NEGATIVA E DA DÍVIDA ATIVA DO MUNICÍPIO
CÓDIGO DE CONTROLE: 0094976/18-09

CPF/CNPJ: 05.577.401/0001-22

Contribuinte: R O CARVALHO DO NASCIMENTO

Certificamos para os devidos fins de direito que, até a presente data, o contribuinte acima identificado está quite em relação a tributos e multas por descumprimento de obrigação estabelecida na legislação municipal, ressalvado o direito de a Fazenda Municipal cobrar e inscrever em Dívida Ativa quaisquer débitos que venham a ser posteriormente apurados em seu nome, conforme estabelecem os arts. 456 e 457 da Lei Complementar nº 4.974, de 26 de dezembro de 2016 (Código Tributário do Município de Teresina).

Emissão: Teresina-PI, às 12:04:24 h, do dia 07/12/2018

Validade: 07/03/2019

Certidão sem validade para transferência de imóvel em cartório.

Observações:

- A aceitação desta declaração está condicionada à verificação de sua autenticidade na internet, no endereço <http://www.teresina.pi.gov.br>
- Qualquer rasura ou emenda invalidará este documento.
- Certidão emitida conforme modelo definido no anexo I, do Decreto nº 11333/2011.

18/12/2018

Certidão de Situação Fiscal e Tributária

PROCESSO: 009562019/2005
FOLHA: 797
RUBRICA: _____

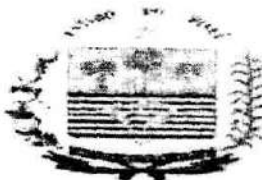

GOVERNO DO ESTADO DO PIAUÍ
SECRETARIA DA FAZENDA



CERTIDÃO DE SITUAÇÃO FISCAL E TRIBUTÁRIA
nº 1812180557740100012201

RAZÃO SOCIAL R O CARVALHO DO NASCIMENTO			
ENDEREÇO RUA MAGALHAES FILHO 720 NORTE			BAIRRO OU DISTRITO CENTRO
MUNICÍPIO TERESINA	CEP 64000128	FONE(S) Nº(S)	FAX Nº
CNPJ Nº 05.577.401/0001-22		INSCRIÇÃO ESTADUAL 19.453.740-4	
Ressalvado o direito de a Fazenda Estadual cobrar e inscrever quaisquer dívidas de responsabilidade do sujeito passivo acima identificado que vierem a ser apuradas, certifica-se que o mesmo encontra-se em SITUAÇÃO FISCAL REGULAR .			

Certidão emitida com base na Portaria GSF nº 106/06, de 12 de abril de 2006.
Qualquer rasura ou emenda invalidará este documento.
Validade deste documento: 60 (sessenta) dias contados da data de sua emissão.

EMITIDA VIA INTERNET EM 18/12/2018, às 11:20:37

VÁLIDA ATÉ 16/02/2019

ESTE DOCUMENTO NÃO TERA VALIDADE ANTES DE SUA AUTENTICAÇÃO VIA INTERNET, NO SITE <http://webas.sefaz.pi.gov.br/certidaoSituacao/jsp/validarCertidao.jsp>

Chave para Autenticação: 0461-865D-86B2-D185-05B2-5A38-848C-2070

SEFAZ-PI

Seja bem-vindo ao Portal do Contribuinte



Terça-feira, 18 de Dezembro de 2018

- Menu Geral
- ↳ Ouvidoria
- ↳ Certidão Negativa de Dívida Ativa
- ↳ Certidão de Situação Fiscal e Tributária
- ↳ Ofício de Liberação-TVI

Certidão de Situação Fiscal e Tributária

Menu principal > Validação de Certidão > Resultado da validação

O documento 1812180557740100012201 é Valido.

Solicitação Nº: 1812180557740100012201
CPF/CNPJ: 05.577.401/0001-22
Razão Social: R O CARVALHO DO NASCIMENTO
Inscrição Estadual: 19.453.740-4
Data da certidão: 18/12/2018 11:20:37
Observação:

Secretaria da Fazenda do Estado do Piauí - SEFAZ/PI
 Av. Pedro Freitas, s/n - Centro Administrativo - Bloco "C"
 Bairro São Pedro - Teresina-PI - CEP: 64.018-900

IMPRIMIR VOLTAR

CAIXA
CAIXA ECONÔMICA FEDERAL**Certificado de Regularidade do FGTS - CRF**

Inscrição: 05577401/0001-22
Razão Social: R O CARVALHO DO NASCIMENTO
Nome Fantasia: OTIMA DISTRIBUIDORA
Endereço: R MAGALHAES FILHO 720 / CENTRO / TERESINA / PI / 64000-128

A Caixa Econômica Federal, no uso da atribuição que lhe confere o Art. 7, da Lei 8.036, de 11 de maio de 1990, certifica que, nesta data, a empresa acima identificada encontra-se em situação regular perante o Fundo de Garantia do Tempo de Serviço - FGTS.

O presente Certificado não servirá de prova contra cobrança de quaisquer débitos referentes a contribuições e/ou encargos devidos, decorrentes das obrigações com o FGTS.

Validade: 01/01/2019 a 30/01/2019

Certificação Número: 2019010103170084193131

Informação obtida em 02/01/2019, às 09:55:05.

A utilização deste Certificado para os fins previstos em Lei está condicionada à verificação de autenticidade no site da Caixa: www.caixa.gov.br

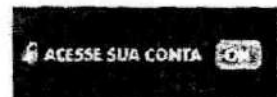
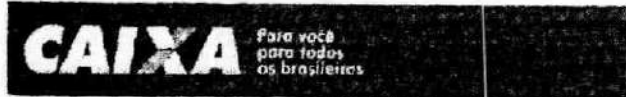

- A CAIXA
- REDE DE ATENDIMENTO
- OUIDORIA
- DOWNLOAD
- MAPA DO SITE
- SEGURANÇA
- IMPRESSA



Navegue pela CAIXA

A Ajuda

[Página Inicial](#) | [SERVIÇOS AO CIDADÃO](#) | [PAGINA DE AJUDA](#) | [O que é o CAIXA](#) | [Política de Privacidade](#) | [Política de Segurança da Informação](#) | [Política de Cookies](#) | [Histórico do Empregador](#)

:: Histórico do Empregador

O Histórico do Empregador apresenta os registros dos CRF concedidos nos últimos 24 meses, conforme Manual de Orientações Reguladoras do Empregador.

Inscrição: 03577401/0001-22
Razão Social: R O CARVALHO DO NASCIMENTO
Nome Fantasia: OTIMA DISTRIBUIDORA

DATA DE EMISSÃO	DATA DE VIGÊNCIA	NÚMERO DO CRF
01/01/2019	01/01/2019 a 30/01/2019	2019010103170081193131
13/12/2018	13/12/2018 a 11/01/2019	2018121304252469260064
24/11/2018	24/11/2018 a 23/12/2018	2018112402594113637157
05/11/2018	05/11/2018 a 04/12/2018	2018110504232771990809
17/10/2018	17/10/2018 a 15/11/2018	2018101722385617935163
26/09/2018	26/09/2018 a 27/10/2018	2018092603559532798045
09/09/2018	09/09/2018 a 06/10/2018	2018090902485774733088
21/08/2018	21/08/2018 a 19/09/2018	2018082103252470485302
02/08/2018	02/08/2018 a 31/08/2018	2018080203173100256924
14/07/2018	14/07/2018 a 12/08/2018	2018071403502401303673
25/06/2018	25/06/2018 a 24/07/2018	2018062502365099447605
06/06/2018	06/06/2018 a 05/07/2018	2018060603412248592205
18/05/2018	18/05/2018 a 16/06/2018	2018051803574160085000
29/04/2018	29/04/2018 a 28/05/2018	2018042903272962295324
10/04/2018	10/04/2018 a 09/05/2018	2018041004481046440106
18/03/2018	18/03/2018 a 16/04/2018	2018031802224655799728
27/02/2018	27/02/2018 a 26/03/2018	2018022703313823838343
08/02/2018	08/02/2018 a 08/03/2018	2018020803450206596244
19/01/2018	19/01/2018 a 18/02/2018	2018011904144549292269
30/12/2017	30/12/2017 a 29/01/2018	2017123004165325836983
11/12/2017	11/12/2017 a 09/01/2018	2017121101550039713404
22/11/2017	22/11/2017 a 21/12/2017	2017112202105895566610
03/11/2017	03/11/2017 a 02/12/2017	2017110300414786421487
15/10/2017	15/10/2017 a 13/11/2017	2017101502385870037302
26/09/2017	26/09/2017 a 25/10/2017	2017092601444220732720
07/09/2017	07/09/2017 a 06/10/2017	2017090701194042649851
19/08/2017	19/08/2017 a 17/09/2017	2017081903032713207108
31/07/2017	31/07/2017 a 29/08/2017	2017073101093806833397
12/07/2017	12/07/2017 a 10/08/2017	2017071201422639267300
23/06/2017	23/06/2017 a 22/07/2017	2017062302280702732434
04/06/2017	04/06/2017 a 03/07/2017	2017060401061667182097
16/05/2017	16/05/2017 a 14/06/2017	2017051601491526866170
27/04/2017	27/04/2017 a 26/05/2017	2017042702020155790886
08/04/2017	08/04/2017 a 07/05/2017	2017040802062075036903



10/01/2019

Certidão Negativa de Débitos Estaduais

PROCESSO: 201950301919035

FOLHA: 801

RUBRICA: 



GOVERNO DO ESTADO DO PIAUÍ
SECRETARIA DA FAZENDA
PROCURADORIA TRIBUTÁRIA
SEÇÃO DE INSCRIÇÃO E COBRANÇA DA DÍVIDA ATIVA DO ESTADO



CERTIDÃO QUANTO A DÍVIDA ATIVA DO ESTADO
nº 190105577401000122

(Emitida em atenção ao que dispõe a Instrução Normativa PGE/PI nº 01/2005)

IDENTIFICAÇÃO DO(A) REQUERENTE
INSCRIÇÃO ESTADUAL 19.453.740-4
CNPJ/CPF 05.577.401/0001-22
RAZÃO SOCIAL R O CARVALHO DO NASCIMENTO

Ressalvado o direito da Procuradoria Geral do Estado de inscrever e cobrar dívidas que venham a ser apuradas, certifico para os devidos fins, a requerimento do(a) interessado(a), que, revendo os registros da Seção de Dívida Ativa da Procuradoria Geral do Estado do Piauí, verifiquei nada existir em nome do(a) requerente acima identificado(a) até a presente data e horário, e, para constar, foi emitida a presente certidão.

-Chefe da Seção de Dívida Ativa-
Procuradoria Geral do Estado
Procuradoria Tributária

EMITIDA VIA INTERNET EM 10/01/2019, às 14:20:14

VÁLIDA ATÉ 10/04/2019

ESTE DOCUMENTO NÃO TERÁ VALIDADE ANTES DE SUA AUTENTICAÇÃO VIA INTERNET, NO SITE <http://webas.sefaz.pi.gov.br/certidaoNegativa/jsp/validarCertidao.jsp>

Chave para Autenticação: C1C3-C04A-B263-CS4E-97DB-A987-702E-E7FD

<h1>SEFAZ-PI</h1> <h2>Seja bem-vindo ao Portal do Contribuinte</h2>													
Quinta-feira, 10 de Janeiro de 2019													
<p>Menu Geral</p> <ul style="list-style-type: none">→ Página Inicial→ O que é→ Como Acessar→ Denúncia Online→ Certidão Negativa→ Consulta Diferimento	<h3>Certidão Negativa da Dívida Ativa</h3> <p>Menu principal > Validação de Certidão > Resultado da validação</p> <p style="text-align: center;">A certidão 190105577401000122 É VÁLIDA.</p> <table><tr><td>Solicitação N°:</td><td>190105577401000122</td></tr><tr><td>CNPJ:</td><td>05.577.401/0001-22</td></tr><tr><td>Razão Social:</td><td>R O CARVALHO DO NASCIMENTO</td></tr><tr><td>Inscrição Estadual:</td><td>19.453.740-4</td></tr><tr><td>Data da certidão:</td><td>10/01/2019 14:20:14</td></tr><tr><td>Observação:</td><td></td></tr></table>	Solicitação N°:	190105577401000122	CNPJ:	05.577.401/0001-22	Razão Social:	R O CARVALHO DO NASCIMENTO	Inscrição Estadual:	19.453.740-4	Data da certidão:	10/01/2019 14:20:14	Observação:	
Solicitação N°:	190105577401000122												
CNPJ:	05.577.401/0001-22												
Razão Social:	R O CARVALHO DO NASCIMENTO												
Inscrição Estadual:	19.453.740-4												
Data da certidão:	10/01/2019 14:20:14												
Observação:													



Secretaria da Fazenda do Estado do Piauí - SEFAZ/PI
Av. Pedro Freitas, s/n - Centro Administrativo - Bloco "C"
Bairro São Pedro - Teresina-PI - CEP: 64.018-900



2.02.06.04.122.0002.2.013.4.4.90.52.02.06.27.812.0044.1.278.4.4.90.52.02.07.04.122.0002.2.016.4.4.90.52.02.08.04.122.0002.2.020.4.4.90.52.02.08.15.451.0020.2.015.4.4.90.52.02.08.13.392.0019.2082.4.4.90.52.02.14.04.122.0002.2.079.4.4.90.52.02.16.04.122.0002.2081.4.4.90.52.02.18.18.542.0026.2025.4.4.90.52.02.21.04.122.0002.2.138.4.4.90.52.02.22.08.122.0029.2010.4.4.90.52.02.23.08.243.0007.2031.4.4.90.52.02.09.12.361.0018.2.028.4.4.90.52.02.09.12.365.0015.2.053.4.4.90.52.02.09.12.366.0016.2.055.4.4.90.52.02.10.04.122.0002.2.011.4.4.90.52.02.10.10.301.0009.1195.4.4.90.52.02.10.10.301.0009.2.025.4.4.90.52.02.10.10.301.0009.2.037.4.4.90.52.02.10.10.301.0009.2.058.4.4.90.52.02.10.10.301.0009.2.058.4.4.90.52.02.10.10.301.0009.2.062.4.4.90.52.02.10.10.301.0009.2.101.4.4.90.52.02.10.10.301.0009.2.102.3.3.90.30;02.10.10.301.0010.2.030.3.3.90.30;02.10.10.302.0010.2.030.3.3.90.30;02.10.10.302.0053.2.038.3.3.90.30;02.10.10.305.0012.2.036.3.3.90.30;02.05.10.302.0010.2.070.4.4.90.52;02.05.10.304.0034.2.026.4.4.90.52;02.11.04.122.0002.2.161.4.4.90.52;02.11.08.241.0005.2.049.4.4.90.52;02.11.08.243.0007.2.032.4.4.90.52;02.11.08.243.0007.2.032.4.4.90.52;02.11.08.243.0007.2.073.4.4.90.52;02.11.08.243.0008.2.046.4.4.90.52;02.11.08.244.0008.2.051.4.4.90.52 f) Vigência: 31 de dezembro de 2019, contados da sua assinatura g) Valor: R\$ 395.518,07 (trezentos e noventa e cinco mil quinhentos e dezoito reais e sete centavos); h) Signatários: pela Contratante, ANTONIA XIMENES SOUSA e pelo Contratado JOÃO MORENO ROLIM

Termo de Contrato a) Espécie: Contrato nº 030/2019, firmado em 31/01/2019, entre a PREFEITURA MUNICIPAL DE SANTA INÊS e a empresa DISFOL – DISTRIBUIDORA FORTALEZA LTDA; b) Objeto: AQUISIÇÃO DE UTENSÍLIOS DE COZINHA PARA SUPRIR A DEMANDA DAS SECRETARIAS MUNICIPAIS; c) Fundamento Legal: Lei nº 8.666/1993, art. 61; d) Processo: 1696/2018 – Pregão Presencial 080/2018; e) Cobertura Orçamentária: 02.02.04.122.0002.2.004.3.3.90.30;02.02.04.122.2.153.2.153.3.3.90.30; 02.03.04.122.0002.2.155.3.3.90.30;02.04.12.361.0002.2.006.3.3.90.30;02.04.12.361.0018.2.007.3.3.90.30;02.04.12.361.0086.2.043.3.3.90.30;02.04.12.363.0045.2.034.3.3.90.30;02.04.12.365.0015.2.012.3.3.90.30;02.04.12.366.0016.2.035.3.3.90.30;02.04.12.367.0341.2.106.3.3.90.30;02.05.10.302.0010.2.070.3.3.90.30;02.05.10.304.0034.2.014.3.3.90.30;02.06.04.122.0002.2.103.3.3.90.30;02.06.08.122.0002.2.159.3.3.90.30;02.06.08.244.0008.2.078.3.3.90.30;02.06.08.244.0008.2.096.3.3.90.30;02.06.08.331.0323.2.166.3.3.90.30;02.06.27.812.0044.1.278.3.3.90.30;02.07.04.122.0002.2.016.3.3.90.30;02.07.17.512.0025.2021.3.3.90.30;02.08.04.122.0002.2020.3.3.90.30;02.08.13.392.0019.2082.3.3.90.30;02.08.13.392.0019.2107.3.3.90.00;02.14.04.122.0002.2079.3.3.90.30;02.16.04.122.0002.2081.3.3.90.30;02.18.18.542.0026.2019.3.3.90.30;02.18.18.542.0026.2019.3.3.90.30;02.18.18.542.0026.2125.3.3.90.30;02.21.04.122.0002.2138.3.3.90.30;02.22.08.122.0029.2010.3.3.90.30;02.23.08.243.0007.2031.3.3.90.30;02.09.12.361.0018.2.028.3.3.90.30;02.09.12.365.0015.2.053.3.3.90.30;02.09.12.366.0016.2.055.3.3.90.30;02.10.04.122.0002.2.011.3.3.90.30;02.10.10.301.0009.1195.3.3.90.30;02.10.10.301.0009.2.025.3.3.90.30;02.10.10.301.0009.2.058.3.3.90.30;02.10.10.301.0009.2.101.3.3.90.30;02.10.10.301.0009.2.102.3.3.90.30;02.10.10.301.0009.2.037.4.4.90.52;02.10.10.301.0009.2.058.4.4.90.52;02.10.10.301.0009.2.062.4.4.90.52;02.10.10.301.0009.2.101.4.4.90.52;02.10.10.301.0009.2.102.4.4.90.52;02.10.10.302.0010.2030.4.4.90.52;02.10.10.302.0053.2038.4.4.90.52;02.10.10.304.0034.2.026.4.4.90.52; f) Vigência: até 31 de dezembro de 2019, contados da sua assinatura g) Valor: R\$ 87.477,50 (oitenta e sete mil quatrocentos e setenta e sete reais e cinquenta centavos); h) Signatários: pela Contratante, ANTONIA XIMENES SOUSA e pelo Contratado JOSÉ PEREIRA DA SILVA.

Termo de Contrato a) Espécie: Contrato nº 023/2019, firmado em 30/01/2019, entre a PREFEITURA MUNICIPAL DE SANTA INÊS e a empresa DISTRIMED COMÉRCIO E REPRESENTAÇÕES LTDA; b) Objeto: AQUISIÇÃO DE INSTRUMENTAIS, MÓVEIS, MATERIAIS E EQUIPAMENTOS HOSPITALARES, PARA ATEN-

DER AS NECESSIDADES DA ASSISTÊNCIA ESPECIALIZADA DA SECRETARIA MUNICIPAL DE SAÚDE DE SANTA INÊS – MA; c) Fundamento Legal: Lei nº 8.666/1993, art. 61; d) Processo: 1593/2018 – Pregão Presencial 075/2018; e) Cobertura Orçamentária: 02.05.10.302.0010.2.070.3.3.90.30;02.10.10.122.0002.2.011.3.3.90.30;02.10.10.122.0009.1.195.3.3.90.3002.10.10.301.0009.2.025.3.3.90.30;02.10.10.301.0009.2.039.3.3.90.30;02.10.10.301.0009.2.058.3.3.90.30;02.10.10.301.0009.2.059.3.3.90.30;02.10.10.301.0009.2.060.3.3.90.30;02.10.10.301.0009.2.061.3.3.90.30;02.10.10.301.0009.2.062.3.3.90.30;02.10.10.301.0009.2.101.3.3.90.30;02.10.10.301.0009.2.102.3.3.90.30;02.10.10.301.0010.2.030.3.3.90.30;02.10.10.302.0010.2.030.3.3.90.30;02.10.10.302.0053.2.038.3.3.90.30;02.10.10.305.0012.2.036.3.3.90.30;02.05.10.302.0010.2.070.4.4.90.52;02.05.10.304.0034.2.014.4.4.90.52;02.10.10.301.0009.1195.4.4.90.52;02.10.10.301.0009.2.025.4.4.90.52; 02.10.10.301.0009.2.037.4.4.90.52;02.10.10.301.0009.2.058.4.4.90.52;02.10.10.301.0009.2.062.4.4.90.52;02.10.10.301.0009.2.101.4.4.90.52;02.10.10.301.0009.2.102.4.4.90.52;02.10.10.302.0010.2030.4.4.90.52;02.10.10.302.0053.2038.4.4.90.52;02.10.10.304.0034.2.026.4.4.90.52; f) Vigência: até 31 de dezembro de 2019, contados da sua assinatura g) Valor: R\$ 441.911,65 (quatrocentos e quarenta e um mil novecentos e onze reais e sessenta e cinco centavos); h) Signatários: pela Contratante, MARIA MICHELÂNDIA DOS SANTOS D'CAMINHA e pelo Contratado ANTONIO CLOVES CARVALHO DOS SANTOS JÚNIOR.

Termo de Contrato Espécie: Contrato nº 024/2019, firmado em 30/01/2019, entre a PREFEITURA MUNICIPAL DE SANTA INÊS e a empresa R. O. CARVALHO DO NASCIMENTO - EPP; b) Objeto: AQUISIÇÃO DE INSTRUMENTAIS, MÓVEIS, MATERIAIS E EQUIPAMENTOS HOSPITALARES, PARA ATENDER AS NECESSIDADES DA ASSISTÊNCIA ESPECIALIZADA DA SECRETARIA MUNICIPAL DE SAÚDE DE SANTA INÊS – MA; c) Fundamento Legal: Lei nº 8.666/1993, art. 61; d) Processo: 1593/2018 – Pregão Presencial 075/2018; e) Cobertura Orçamentária: 02.05.10.302.0010.2.070.3.3.90.30;02.10.10.122.0002.2.011.3.3.90.30;02.10.10.122.0009.1.195.3.3.90.3002.10.10.301.0009.2.025.3.3.90.30;02.10.10.301.0009.2.039.3.3.90.30;02.10.10.301.0009.2.058.3.3.90.30;02.10.10.301.0009.2.059.3.3.90.30;02.10.10.301.0009.2.060.3.3.90.30;02.10.10.301.0009.2.061.3.3.90.30;02.10.10.301.0009.2.062.3.3.90.30;02.10.10.301.0009.2.101.3.3.90.30;02.10.10.302.0010.2.030.3.3.90.30;02.10.10.302.0053.2.038.3.3.90.30;02.10.10.305.0012.2.036.3.3.90.30;02.05.10.302.0010.2.070.4.4.90.52;02.05.10.304.0034.2014.4.4.90.52;02.10.10.301.0009.1195.4.4.90.52;02.10.10.301.0009.2.025.4.4.90.52; 02.10.10.301.0009.2.037.4.4.90.52;02.10.10.301.0009.2.058.4.4.90.52;02.10.10.301.0009.2.062.4.4.90.52;02.10.10.301.0009.2.101.4.4.90.52;02.10.10.301.0009.2.102.4.4.90.52;02.10.10.302.0010.2030.4.4.90.52;02.10.10.302.0053.2038.4.4.90.52;02.10.10.304.0034.2.026.4.4.90.52; f) Vigência: até 31 de dezembro de 2019, contados da sua assinatura g) Valor: R\$ 238.762,00 (Duzentos e trinta e oito mil setecentos e sessenta e dois reais); h) Signatários: pela Contratante, MARIA MICHELÂNDIA DOS SANTOS D'CAMINHA e pelo Contratado BENEVALDO ALVES PEREIRA.

Termo de Contrato a) Espécie: Contrato nº 005/2019, firmado em 17/01/2019, entre a PREFEITURA MUNICIPAL DE SANTA INÊS e a empresa CONEXÃO INFORMÁTICA E MÓVEIS LTDA; b) Objeto: AQUISIÇÃO CARTUCHOS, TONERS NOVOS E SERVIÇOS DE RECARGAS, DESTINADO À ATENDER AS NECESSIDADES DA PREFEITURA MUNICIPAL DE SANTA INÊS MA; c) Fundamento Legal: Lei nº 8.666/1993, art. 61; d) Processo: 1360/2018 – Pregão Presencial 067/2018; e) Cobertura Orçamentária: 02.01.04.122.0002.2.022.3.3.90.30;02.01.24.131.0001.2.148.3.3.90.30;02.02.04.122.0002.2.004.3.3.90.30;02.02.04.122.0002.2.152.3.3.90.30;02.02.04.122.2.153.2.153.3.3.90.30;02.03.04.122.0002.2.005.3.3.90.30;02.03.04.122.0002.2.154.3.3.90.30;02.03.04.122.0002.2.155.3.3.90.30;02.04.12.361.0002.2.006.3.3.90.30;02.04.12.361.0086.2.0

PROCESSO: 202503019/2025
 FOLHA: 804
 RUBRICA: N

RECEBEMOS DE OTIMA DISTRIBUIDORA MEDICA HOSPITALAR LTDA - MATRIZ OS PRODUTOS CONSTANTES DA NOTA FISCAL INDICADA AO LADO

DATA DE RECEBIMENTO IDENTIFICAÇÃO E ASSINATURA DO RECEBEDOR

NF-e
 Nº. 139931
 SÉRIE 1

OTIMA DISTRIBUIDORA
 Identificação do Emitente
 OTIMA DISTRIBUIDORA MEDICA HOSPITALAR LTDA
 RUA MAGALHAES FILHO, 720/N - 720/N - CENTRO - TERESINA - PI - 54000-128
 Telefone: 86 3217-1250
 Fax:
 E-mail:

DANF-e
 Documento Auxiliar da Nota Fiscal
 0 - ENTRADA
 1 - SAIDA **1**
 Nº. 139931
 SÉRIE 1 FL 1 of 1

2219 0705 5774 0100 0122 5500 1000 1399 3111 1100 9072

Consulta de autenticidade no portal nacional de NF-e www.nfe.fazenda.gov.br/portal

Evento de Autorização (Nota e Nota) 322190009792724 09/07/2019 15:33:45

NATUREZA DE OPERAÇÃO: VENDA DE MERC. ADQUIRIDA OU RECEBIDA DE TERCEIROS

INSCRIÇÃO ESTADUAL: 194537404 INSC. EST. DO SUBST. TRIBUTÁRIO: 12.510.893-1 CNPJ: 05.577.401/0001-22

DESTINATÁRIO/REMETENTE

RAZÃO SOCIAL: FUNDO MUN.SAUDE DE SANTA INES - MA
 CNPJ: 393 CNPJ/CPF: 12.684.909/0001-95 DATA DA EMISSÃO: 09/07/2019

LOGADOURO: TRAVESSA DOM PEDRO II Nº: S/N COMPLEMENTO: CONTATO: MARIDALVA | CENTRO BAIRRO/DISTRITO: CENTRO DATA DA ENTRADA/SAÍDA: 09/07/2019

CEP: 65300-000 MUNICÍPIO: SANTA INES INSCRIÇÃO ESTADUAL: 58.3653.2365 UF: MA DATA DE SAÍDA: 15:27

FATURA

Nº: 1
 Venc: 09/07/19
 Valor: 12.026,76

CÁLCULO DO IMPOSTO

BASE DE CÁLCULO DO ICMS	VALOR DO ICMS	BASE DE CÁLCULO DO ICMS ST	VALOR DO ICMS SUBSTITUIÇÃO	VALOR TOTAL DOS PRODUTOS
12.026,76	1.443,20	0,00	0,00	12.026,76
VALOR DO FRETE	VALOR DO SEGURO	VALOR DO DESPESAS	VALOR DO IPI	VALOR TOTAL DA NOTA
0,00	0,00	0,00	0,00	12.026,76

TRANSPORTADOR/VOLUMES TRANSPORTADOS

RAZÃO SOCIAL: R.O. CARVALHO DO NASCIMENTO
 CNPJ: 0 - Emitente
 PLACA DO VEICULO: PIJ2575 UF: PI CNPJ/CPF: 05.577.401/0001-22

LOGADOURO: RUA MAGALHAES FILHO, 720/N, 720/N - CENTRO
 MUNICÍPIO: TERESINA UF: PI INSCRIÇÃO ESTADUAL: 194537404

QUANTIDADE: 46 QUANTIDADE: 46 MARCA: 254,00 VALOR LÍQUIDO: 254,00

DADOS DO PRODUTO/SERVIÇOS

Código	DESCRIÇÃO DO PRODUTO/SERVIÇO	NCM/SH	CEI	CFOP	UNID	QTE	V. UN.	V. TOTAL	BC. ICMS	V. ICMS	V. IPI	ALIQ. ICMS	ALIQ. IPI
8883	ARM. VITRINE C1 PORTA 150X35X40	94032000	000	6102	UN	4	416,81	1.667,24	1.667,24	200,07	0,00	12,00	0,00
2420	BIOMBO DUPLO INOX C/RODIZIO	94032000	000	6102	UN	4	285,78	1.143,04	1.143,04	137,16	0,00	12,00	0,00
14	CARRO CURATIVO INOX C/BALDE/ BACIA/RODIZ	94032000	000	6102	UN	1	497,28	497,28	497,28	59,87	0,00	12,00	0,00
9665	ESCADINHA 02 DEGRAUS ANTIDERRAPANTE	94032000	000	6102	UN	10	125,92	1.259,20	1.259,20	151,10	0,00	12,00	0,00
2830	FOCO CLINICO CILUM LED ESM C/ROD.	15102000	000	6102	UN	4	312,00	1.248,00	1.248,00	149,76	0,00	12,00	0,00
11197	MESA AUXILIAR C/02 DIVISORIA ESMALTADA	94032000	000	6102	UN	10	109,76	1.097,60	1.097,60	131,71	0,00	12,00	0,00
3148	MESA GINEC. ESMALTADA C/LEITO ESTOFADO	94032000	000	6102	UN	2	592,00	1.184,00	1.184,00	142,08	0,00	12,00	0,00
6281	MESA PEXAME DIVA ESM CAB MOV 180X65X70	94032000	000	6102	UN	6	582,00	3.552,00	3.552,00	426,24	0,00	12,00	0,00
403	REGUA ANTROPOMETRICA 1M	94032100	000	6102	UN	5	75,68	378,40	378,40	45,41	0,00	12,00	0,00
FIM DOS PRODUTOS													

CÁLCULO DO ISSQN

INSCRIÇÃO MUNICIPAL: VALOR TOTAL DOS SERVIÇOS: BASE DE CÁLCULO DO ISSQN: VALOR DO ISSQN:

DADOS ADICIONAIS

INFORMAÇÕES COMPLEMENTARES:
 COD. COB.: C COBRANÇA: DUPLICATA EM CARTEIRA PRAZO: 30 DIAS
 NR. PEDIDO: 12002555 NUM. ITENS: 9 NUM. CARRREG.: 227213 NUM. TRANS.: 10202609
 BANCO DO BRASIL AG. 3219-0 C/C. 77838-9
 REGIME ESPECIAL DE TRIBUTAÇÃO DO ICMS NA FORMA ESTABELECIDADA NOS ARTS. 781 A 791 DO DEC. Nº 13500, DE 12/2008
 FC 87/2015
 VALORES TOTAIS DO ICMS INTERESTADUAL: DIFAL DA UF DESTINO R\$721.60 + FCP R\$0.00;
 DIFAL DA UF ORIGEM R\$0.00.
 OF 334/2019 PP 075/2018

RESERVA DO FISCAL



Prefeitura Municipal De Teresina
Secretaria Municipal de Finanças

PROCESSO: 202503019/2025
FOLHA: 805
RUBRICA: L

ALVARÁ DE LOCALIZAÇÃO E FUNCIONAMENTO

VALIDADE: 31/12/2025

INSC.	CPF/CNPJ:	DATA
0886319	05.577.401/0001-22	13/01/2025

RAZÃO SOCIAL:

OTIMA DISTRIBUIDORA MEDICA HOSPITALAR LTDA

NOME FANTASIA:

OTIMA DISTRIBUIDORA

LOCALIZAÇÃO:

RUA MAGALHAES FILHO Nº 720
TERESINA - PI
64000128

CENTRO

ATIVIDADES

1	3312-1/03	Manutenção e reparação de aparelhos eletromédicos e eletroterapêuticos e equipamentos de irradiação
2	3319-8/00	Manutenção e reparação de equipamentos e produtos não especificados anteriormente
3	4639-7/01	Comércio atacadista de produtos alimentícios em geral
4	4644-3/01	Comércio atacadista de medicamentos e drogas de uso humano
5	4645-1/01	Comércio atacadista de instrumentos e materiais para uso médico, cirúrgico, hospitalar e de laboratórios
6	4645-1/02	Comércio atacadista de próteses e artigos de ortopedia
7	4648-0/01	Comércio atacadista de cosméticos e produtos de perfumaria
8	4649-4/01	Comércio atacadista de equipamentos elétricos de uso pessoal e doméstico
9	4649-4/02	Comércio atacadista de aparelhos eletrônicos de uso pessoal e doméstico
10	4649-4/08	Comércio atacadista de produtos de higiene, limpeza e conservação domiciliar
11	4651-6/01	Comércio atacadista de equipamentos de informática
12	4664-8/00	Comércio atacadista de máquinas, aparelhos e equipamentos para uso odonto-médico-hospitalar; partes e peças
13	4753-9/00	Comércio varejista especializado de eletrodomésticos e equipamentos de áudio e vídeo
14	4754-7/01	Comércio varejista de móveis
15	4773-3/00	Comércio varejista de artigos médicos e ortopédicos
16	4781-4/00	Comércio varejista de artigos do vestuário e acessórios
17	4789-0/05	Comércio varejista de produtos saneantes domissanitários
18	4930-2/01	Transporte rodoviário de carga, exceto produtos perigosos e mudanças, municipal
19	4930-2/02	Transporte rodoviário de carga, exceto produtos perigosos e mudanças, inter-municipal, interestadual e internacional
20	8650-0/02	Atividades de profissionais da nutrição

LICENÇAS:

MEIO AMBIENTE	Nº 6660/2025 MA	Validade: 31/12/2027
VIGILÂNCIA	Nº 0001/13-97	Validade: 31/12/2027
A.R.C.B		Validade: 29/08/2025

Este contribuinte está autorizado a desenvolver as atividades acima elencadas e firma compromisso, sob as penas da lei, de que conhece e atende os requisitos legais exigidos para funcionamento e exercício das atividades econômicas constantes do objeto social, no que respeita ao uso e ocupação do solo, as atividades domiciliares e restrições ao uso de espaços públicos acessibilidade e de segurança sanitária, ambiental e de prevenção contra incêndio e pânico. O contribuinte reconhece que o não atendimento a

RESSALVA: A VALIDADE DESTA ALVARÁ DE LOCALIZAÇÃO E FUNCIONAMENTO DEPENDE DA MANUTENÇÃO ATUALIZADA DAS LICENÇAS SANITÁRIA, AMBIENTAL DE OPERAÇÃO E DO ATESTADO DE REGULARIDADE DO CORPO DE BOMBEIROS, NO QUE COUBER, CONFORME LEGISLAÇÃO VIGENTE.

Código de Autenticidade

af211475c9f158694162ce02c315b46487



PROCESSO: 209502019/2020

FOLHA: 807

RUBRICA: K

TERMOS DE ABERTURA E ENCERRAMENTO



Entidade:	OTIMA DISTRIBUIDORA MEDICA HOSPITALAR LTDA		
Período da Escrituração:	01/01/2022 a 31/12/2022	CNPJ:	05.577.401/0001-22
Número de Ordem do Livro:	27		
Período Selecionado:	01 de Janeiro de 2022 a 31 de Dezembro de 2022		

TERMO DE ABERTURA

Nome Empresarial	OTIMA DISTRIBUIDORA MEDICA HOSPITALAR LTDA
NIRE	22200633021
CNPJ	05.577.401/0001-22
Número de Ordem	27
Natureza do Livro	Livro Diário
Município	Teresina
Data do arquivamento dos atos constitutivos	24/03/2003
Data de arquivamento do ato de conversão de sociedade simples em sociedade empresária	
Data de encerramento do exercício social	31/12/2022
Quantidade total de linhas do arquivo digital	276653

TERMO DE ENCERRAMENTO

Nome Empresarial	OTIMA DISTRIBUIDORA MEDICA HOSPITALAR LTDA
Natureza do Livro	Livro Diário
Número de ordem	27
Quantidade total de linhas do arquivo digital	276653
Data de inicio	01/01/2022
Data de término	31/12/2022

Este documento é parte integrante de escrituração cuja autenticação se comprova pelo recibo de número 9B.F2.55.BA.31.51.BE.FB.78.A0.26.17.18.D8.4B.9B.D8.14.F0.9F-9, nos termos do Decreto nº 8.683/2016.

Este relatório foi gerado pelo Sistema Público de Escrituração Digital – Sped

Versão 10.1.8 do Visualizador

Página 1 de 1

Relatório de Contas Referenciais



Nome Empresarial:	OTIMA DISTRIBUIDORA MEDICA HOSPITALAR LTDA		
Período da Escrituração:	01/01/2022 a 31/12/2022	CNPJ:	05.577.401/0001-22 SCP:
Período de Apuração:	T01 - Primeiro Trimestre		

Conta Referencial	Descrição	Saldo Final Per Anterior	Saldo Final Per Atual
1	ATIVO	RS 40.394.873,72 D	RS 40.857.967,99 D
1.01	ATIVO CIRCULANTE	RS 34.895.467,08 D	RS 35.072.864,57 D
1.01.01	DISPONIBILIDADES	RS 2.699.892,11 D	RS 5.092.881,01 D
1.01.01.01	CAIXA GERAL	RS 1.004.295,55 D	RS 2.272.909,33 D
1.01.01.01.01	Caixa Matriz	RS 1.004.295,55 D	RS 2.272.909,33 D
1.01.01.01.02	Caixa Filiais	RS 0,00 C	RS 0,00 C
1.01.01.02	DEPÓSITOS BANCÁRIOS À VISTA	RS 1.612.705,75 D	RS 584.332,07 D
1.01.01.02.01	Bancos Conta Movimento - No País	RS 1.612.705,75 D	RS 584.332,07 D
1.01.01.02.02	Bancos Conta Movimento - No Exterior	RS 0,00 C	RS 0,00 C
1.01.01.04	NUMERÁRIOS EM TRÂNSITO	RS 82.890,81 D	RS 2.235.639,61 D
1.01.01.04.01	Numerários em Trânsito	RS 82.890,81 D	RS 2.235.639,61 D
1.01.01.05	VALORES MOBILIÁRIOS - NÃO HEDGE - NO PAÍS	RS 0,00 C	RS 0,00 C
1.01.01.05.01	Títulos para Negociação - Mensurados a Valor Justo Por Meio do Resultado (VJPR) - No País	RS 0,00 C	RS 0,00 C
1.01.01.05.02	Títulos Disponíveis para Venda - No País	RS 0,00 C	RS 0,00 C
1.01.01.05.03	Títulos Mantidos até o Vencimento - No País	RS 0,00 C	RS 0,00 C
1.01.01.05.10	Debêntures Emitidas por Partes Relacionadas - No País	RS 0,00 C	RS 0,00 C
1.01.01.05.11	Debêntures Emitidas por Partes Não Relacionadas - No País	RS 0,00 C	RS 0,00 C
1.01.01.05.15	Outros Empréstimos e Recebíveis - No País	RS 0,00 C	RS 0,00 C
1.01.01.05.50	(-) Juros a Apropriar Decorrentes de Ajuste a Valor Presente (AVP) - Valores Mobiliários - No País	RS 0,00 C	RS 0,00 C
1.01.01.05.55	(-) Perdas por Redução ao Valor Recuperável (Impairment)- Valores Mobiliários - No País	RS 0,00 C	RS 0,00 C
1.01.01.05.70	Subconta - Ajuste a Valor Justo - Valores Mobiliários - Não Hedge - No País	RS 0,00 C	RS 0,00 C
1.01.01.05.90	Subconta - Adoção Inicial - Valores Mobiliários - Não Hedge - No País	RS 0,00 C	RS 0,00 C
1.01.01.06	VALORES MOBILIÁRIOS - HEDGE - NO PAÍS	RS 0,00 C	RS 0,00 C
1.01.01.06.01	Derivativos - Hedge Valor Justo - No País	RS 0,00 C	RS 0,00 C
1.01.01.06.02	Derivativos - Hedge Fluxo de Caixa - No País	RS 0,00 C	RS 0,00 C
1.01.01.06.03	Derivativos - Hedge Investimento no Exterior - No País	RS 0,00 C	RS 0,00 C
1.01.01.06.70	Subconta - Ajuste a Valor Justo - Valores Mobiliários - Hedge - No País	RS 0,00 C	RS 0,00 C
1.01.01.06.90	Subconta - Adoção Inicial - Valores Mobiliários - Hedge - No País	RS 0,00 C	RS 0,00 C
1.01.01.09	VALORES MOBILIÁRIOS - NÃO HEDGE - NO EXTERIOR	RS 0,00 C	RS 0,00 C
1.01.01.09.01	Títulos para Negociação - Mensurados a Valor Justo por Meio de Resultado (VJPR) - No Exterior	RS 0,00 C	RS 0,00 C
1.01.01.09.02	Títulos Disponíveis para Venda - No Exterior	RS 0,00 C	RS 0,00 C
1.01.01.09.03	Títulos Mantidos até o Vencimento - No Exterior	RS 0,00 C	RS 0,00 C
1.01.01.09.10	Debêntures emitidas por Partes Relacionadas - No Exterior	RS 0,00 C	RS 0,00 C
1.01.01.09.11	Debêntures emitidas por Partes Não Relacionadas - No Exterior	RS 0,00 C	RS 0,00 C
1.01.01.09.15	Outros Empréstimos e Recebíveis - No Exterior	RS 0,00 C	RS 0,00 C

Este relatório foi gerado pelo Sistema Público de Escrituração Digital – Sped

Relatório de Contas Referenciais

Nome Empresarial:	OTIMA DISTRIBUIDORA MEDICA HOSPITALAR LTDA				
Período da Escrituração:	01/01/2022 a 31/12/2022	CNPJ:	05.577.401/0001-22	SCP:	
Período de Apuração:	T01 - Primeiro Trimestre				
Conta Referencial	Descrição	Saldo Final Per Anterior		Saldo Final Per Atual	
1.01.01.09.50	(-) Juros a Apropriar Decorrentes de Ajuste a Valor Presente (AVP) - Valores Mobiliários - No Exterior	RS 0,00	C	RS 0,00	C
1.01.01.09.55	(-) Perdas por Redução ao Valor Recuperável (Impairment)- Valores Mobiliários - No Exterior	RS 0,00	C	RS 0,00	C
1.01.01.09.70	Subconta - Ajuste a Valor Justo - Não Hedge - No Exterior	RS 0,00	C	RS 0,00	C
1.01.01.09.90	Subconta - Adoção Inicial - Valores Mobiliários - Não Hedge - No Exterior	RS 0,00	C	RS 0,00	C
1.01.01.10	VALORES MOBILIÁRIOS - HEDGE - NO EXTERIOR	RS 0,00	C	RS 0,00	C
1.01.01.10.01	Derivativos - Hedge Valor Justo - No Exterior	RS 0,00	C	RS 0,00	C
1.01.01.10.02	Derivativos - Hedge Fluxo de Caixa - No Exterior	RS 0,00	C	RS 0,00	C
1.01.01.10.03	Derivativos - Hedge Investimento no Exterior - No Exterior	RS 0,00	C	RS 0,00	C
1.01.01.10.70	Subconta - Ajuste a Valor Justo - Valores Mobiliários - Hedge - No Exterior	RS 0,00	C	RS 0,00	C
1.01.01.10.90	Subconta - Adoção Inicial - Valores Mobiliários - Hedge - No Exterior	RS 0,00	C	RS 0,00	C
1.01.01.40	RECURSOS NO EXTERIOR DECORRENTES DE EXPORTAÇÃO	RS 0,00	C	RS 0,00	C
1.01.01.40.01	Recursos no Exterior Decorrentes de Exportação	RS 0,00	C	RS 0,00	C
1.01.01.99	OUTRAS DISPONIBILIDADES	RS 0,00	C	RS 0,00	C
1.01.01.99.01	Outras Disponibilidades	RS 0,00	C	RS 0,00	C
1.01.02	CRÉDITOS	RS 22.243.310,72	D	RS 19.605.133,49	D
1.01.02.01	ADIANTAMENTOS	RS 3.910.810,69	D	RS 485.492,39	D
1.01.02.01.01	Adiantamentos a Fornecedores - no País - Circulante	RS 45.342,39	D	RS 470.004,68	D
1.01.02.01.02	Adiantamentos a Fornecedores - no Exterior - Circulante	RS 0,00	C	RS 0,00	C
1.01.02.01.03	Adiantamentos a Funcionários - Circulante	RS 7.034,38	D	RS 15.487,71	D
1.01.02.01.04	Adiantamentos a Terceiros - Circulante	RS 0,00	C	RS 0,00	C
1.01.02.01.98	Outros Adiantamentos - Circulante	RS 3.858.433,92	D	RS 0,00	C
1.01.02.02	DUPLICATAS A RECEBER	RS 14.178.290,59	D	RS 14.935.431,66	D
1.01.02.02.01	Duplicatas a Receber - Operações com Partes Não Relacionadas - no País	RS 14.178.290,59	D	RS 14.935.431,66	D
1.01.02.02.02	Duplicatas a Receber - Operações com Partes Não Relacionadas - no Exterior	RS 0,00	C	RS 0,00	C
1.01.02.02.03	Duplicatas a Receber - Operações com Partes Relacionadas - no País	RS 0,00	C	RS 0,00	C
1.01.02.02.04	Duplicatas a Receber - Operações com Partes Relacionadas - no Exterior	RS 0,00	C	RS 0,00	C
1.01.02.02.50	(-) Juros a Apropriar Decorrentes de Ajuste da Valor Presente (AVP) - Duplicatas a Receber	RS 0,00	C	RS 0,00	C
1.01.02.02.52	(-) Perdas Estimadas em Créditos de Liquidação Duvidosa - Duplicatas a Receber	RS 0,00	C	RS 0,00	C
1.01.02.02.55	(-) Perdas por Redução ao Valor Recuperável (Impairment) - Duplicatas a Receber	RS 0,00	C	RS 0,00	C
1.01.02.02.90	Subconta - Adoção Inicial - Duplicatas a Receber	RS 0,00	C	RS 0,00	C
1.01.02.03	TRIBUTOS A RECUPERAR	RS 0,00	C	RS 0,00	C
1.01.02.03.01	IPI a Recuperar	RS 0,00	C	RS 0,00	C
1.01.02.03.02	ICMS a Recuperar	RS 0,00	C	RS 0,00	C
1.01.02.03.03	PIS a Recuperar - Crédito Básico	RS 0,00	C	RS 0,00	C

Este relatório foi gerado pelo Sistema Público de Escrituração Digital – Sped

Relatório de Contas Referenciais

Nome Empresarial:	OTIMA DISTRIBUIDORA MEDICA HOSPITALAR LTDA		
Período da Escrituração:	01/01/2022 a 31/12/2022	CNPJ:	05.577.401/0001-22 SCP:
Período de Apuração:	T01 - Primeiro Trimestre		

Conta Referencial	Descrição	Saldo Final Per Anterior	Saldo Final Per Atual
1.01.02.03.04	PIS a Recuperar - Crédito Presumido	RS 0,00 C	RS 0,00 C
1.01.02.03.05	COFINS a Recuperar - Crédito Básico	RS 0,00 C	RS 0,00 C
1.01.02.03.06	COFINS a Recuperar - Crédito Presumido	RS 0,00 C	RS 0,00 C
1.01.02.03.07	CIDE a Recuperar	RS 0,00 C	RS 0,00 C
1.01.02.03.40	Outros Impostos e Contribuições a Recuperar	RS 0,00 C	RS 0,00 C
1.01.02.03.50	() Juros a Apropriar Decorrentes de Ajuste a Valor Presente (AVP) - Tributos a Recuperar	RS 0,00 C	RS 0,00 C
1.01.02.03.55	(-) Perdas por Redução ao Valor Recuperável (Impairment) - Tributos a Recuperar	RS 0,00 C	RS 0,00 C
1.01.02.04	TRIBUTOS A COMPENSAR	RS 0,00 C	RS 0,00 C
1.01.02.04.01	Imposto de Renda Retido na Fonte (IRRF)	RS 0,00 C	RS 0,00 C
1.01.02.04.02	IRPJ Recolhido por Estimativa	RS 0,00 C	RS 0,00 C
1.01.02.04.03	IRPJ Saldo Negativo	RS 0,00 C	RS 0,00 C
1.01.02.04.04	CSLL Retida na Fonte	RS 0,00 C	RS 0,00 C
1.01.02.04.05	CSLL Recolhida por Estimativa	RS 0,00 C	RS 0,00 C
1.01.02.04.06	CSLL Saldo Negativo	RS 0,00 C	RS 0,00 C
1.01.02.04.07	PIS/PASEP Retido na Fonte	RS 0,00 C	RS 0,00 C
1.01.02.04.08	PIS/PASEP a Compensar	RS 0,00 C	RS 0,00 C
1.01.02.04.09	COFINS Retida na Fonte	RS 0,00 C	RS 0,00 C
1.01.02.04.10	COFINS a Compensar	RS 0,00 C	RS 0,00 C
1.01.02.04.11	IPI a Compensar	RS 0,00 C	RS 0,00 C
1.01.02.04.12	IOF a Compensar	RS 0,00 C	RS 0,00 C
1.01.02.04.13	Imposto de Importação a Compensar	RS 0,00 C	RS 0,00 C
1.01.02.04.14	Imposto de Exportação a Compensar	RS 0,00 C	RS 0,00 C
1.01.02.04.15	ITR a Compensar	RS 0,00 C	RS 0,00 C
1.01.02.04.16	CIDE a Compensar	RS 0,00 C	RS 0,00 C
1.01.02.04.17	Contribuição Previdenciária Retida na Prestação de Serviços	RS 0,00 C	RS 0,00 C
1.01.02.04.18	Contribuição Previdenciária a Compensar	RS 0,00 C	RS 0,00 C
1.01.02.04.40	Outros Tributos a Compensar	RS 0,00 C	RS 0,00 C
1.01.02.04.50	(-) Juros a Apropriar Decorrentes de Ajuste a Valor Presente (AVP) - Tributos a Compensar	RS 0,00 C	RS 0,00 C
1.01.02.04.55	(-) Perdas por Redução ao Valor Recuperável (Impairment) - Tributos a Compensar	RS 0,00 C	RS 0,00 C
1.01.02.09	OUTROS CRÉDITOS - CIRCULANTE	RS 4.154.209,44 D	RS 4.184.209,44 D
1.01.02.09.01	Mútuos com Partes Não Relacionadas - Circulante - No País	RS 4.154.209,44 D	RS 4.184.209,44 D
1.01.02.09.02	Mútuos com Partes Não Relacionadas - Circulante - No Exterior	RS 0,00 C	RS 0,00 C
1.01.02.09.03	Dividendos a Receber - Circulante - No País	RS 0,00 C	RS 0,00 C
1.01.02.09.04	Dividendos a Receber - Circulante - No Exterior	RS 0,00 C	RS 0,00 C
1.01.02.09.05	Juros Sobre o Capital Próprio a Receber - Circulante	RS 0,00 C	RS 0,00 C
1.01.02.09.06	Adiantamento para Futuro Aumento de Capital - Ativo - Circulante	RS 0,00 C	RS 0,00 C

Este relatório foi gerado pelo Sistema Público de Escrituração Digital – Sped

Relatório de Contas Referenciais

Nome Empresarial:	OTIMA DISTRIBUIDORA MEDICA HOSPITALAR LTDA		
Período da Escrituração:	01/01/2022 a 31/12/2022	CNPJ: 05.577.401/0001-22	SCP:
Período de Apuração:	T01 - Primeiro Trimestre		

Conta Referencial	Descrição	Saldo Final Per Anterior	Saldo Final Per Atual
1.01.02.09.07	Outros Juros a Receber - Circulante	R\$ 0,00 C	R\$ 0,00 C
1.01.02.09.09	Contraprestação Contingente Ativa - Combinação de Negócios - Circulante	R\$ 0,00 C	R\$ 0,00 C
1.01.02.09.10	Demais Créditos a Receber - Circulante	R\$ 0,00 C	R\$ 0,00 C
1.01.02.09.11	Depósitos em Contencioso - Circulante	R\$ 0,00 C	R\$ 0,00 C
1.01.02.09.12	Outros Créditos em Contencioso - Circulante	R\$ 0,00 C	R\$ 0,00 C
1.01.02.09.20	Direitos Creditórios Cedidos	R\$ 0,00 C	R\$ 0,00 C
1.01.02.09.21	(-) Deságio na Cessão de Títulos	R\$ 0,00 C	R\$ 0,00 C
1.01.02.09.25	Direitos Creditórios a Receber	R\$ 0,00 C	R\$ 0,00 C
1.01.02.09.50	(-) Juros a Apropriar Decorrentes de Ajuste a Valor Presente (AVP) - Outros Créditos - Circulante	R\$ 0,00 C	R\$ 0,00 C
1.01.02.09.55	(-) Perdas Estimadas por Redução ao Valor Recuperável (Impairment) - Outros Créditos - Circulante	R\$ 0,00 C	R\$ 0,00 C
1.01.02.09.60	CPC 47 - Ativos de Contrato - Circulante	R\$ 0,00 C	R\$ 0,00 C
1.01.02.09.70	Subconta - Ajuste a Valor Justo - Outros Créditos - Circulante	R\$ 0,00 C	R\$ 0,00 C
1.01.03	ESTOQUES	R\$ 9.952.021,40 D	R\$ 10.374.850,07 D
1.01.03.01	ESTOQUES DE MERCADORIAS	R\$ 9.952.021,40 D	R\$ 10.374.850,07 D
1.01.03.01.01	Mercadorias para Revenda	R\$ 9.952.021,40 D	R\$ 10.374.850,07 D
1.01.03.01.55	(-) Perda por Ajuste ao Valor Realizável Líquido - Estoque Mercadorias	R\$ 0,00 C	R\$ 0,00 C
1.01.03.01.70	Subconta - Ajuste a Valor Justo - Estoque Mercadorias	R\$ 0,00 C	R\$ 0,00 C
1.01.03.01.75	Subconta - Ajuste a Valor Presente (AVP) - Estoque Mercadorias	R\$ 0,00 C	R\$ 0,00 C
1.01.03.01.90	Subconta - Adoção Inicial - Estoques de Mercadorias	R\$ 0,00 C	R\$ 0,00 C
1.01.03.02	ESTOQUES DE PRODUTOS	R\$ 0,00 C	R\$ 0,00 C
1.01.03.02.01	Insumos (materiais diretos)	R\$ 0,00 C	R\$ 0,00 C
1.01.03.02.02	Outros Materiais	R\$ 0,00 C	R\$ 0,00 C
1.01.03.02.03	Produtos em Elaboração	R\$ 0,00 C	R\$ 0,00 C
1.01.03.02.04	Produtos Acabados	R\$ 0,00 C	R\$ 0,00 C
1.01.03.02.55	(-) Perda por Ajuste ao Valor Realizável Líquido - Estoque Produtos	R\$ 0,00 C	R\$ 0,00 C
1.01.03.02.70	Subconta - Ajuste a Valor Justo - Estoque de Produtos	R\$ 0,00 C	R\$ 0,00 C
1.01.03.02.75	Subconta - Ajuste a Valor Presente (AVP) - Estoque de Produtos	R\$ 0,00 C	R\$ 0,00 C
1.01.03.02.90	Subconta - Adoção Inicial - Estoques de Produtos	R\$ 0,00 C	R\$ 0,00 C
1.01.03.03	ESTOQUES - ATIVIDADE IMOBILIÁRIA	R\$ 0,00 C	R\$ 0,00 C
1.01.03.03.01	Terrenos - Atividade Imobiliária	R\$ 0,00 C	R\$ 0,00 C
1.01.03.03.02	Imóveis Adquiridos para Revenda - Atividade Imobiliária	R\$ 0,00 C	R\$ 0,00 C
1.01.03.03.03	Obras em Andamento - Atividade Imobiliária	R\$ 0,00 C	R\$ 0,00 C
1.01.03.03.04	Imóveis à Venda - Atividade Imobiliária	R\$ 0,00 C	R\$ 0,00 C
1.01.03.03.05	Construções em Andamento de Imóveis Destinados à Venda	R\$ 0,00 C	R\$ 0,00 C
1.01.03.03.06	Materiais de Construção - Atividade Imobiliária	R\$ 0,00 C	R\$ 0,00 C
1.01.03.03.55	(-) Perda por Ajuste ao Valor Realizável Líquido -	R\$ 0,00 C	R\$ 0,00 C

Este relatório foi gerado pelo Sistema Público de Escrituração Digital – Sped

Relatório de Contas Referenciais

Nome Empresarial:	OTIMA DISTRIBUIDORA MEDICA HOSPITALAR LTDA		
Período da Escrituração:	01/01/2022 a 31/12/2022	CNPJ: 05.577.401/0001-22	SCP:
Período de Apuração:	T01 - Primeiro Trimestre		

Conta Referencial	Descrição	Saldo Final Per Anterior	Saldo Final Per Atual
	Estoque Atividade Imobiliária		
1.01.03.03.75	Subconta - Ajuste a Valor Presente (AVP) - Estoque Atividade Imobiliária	R\$ 0,00 C	R\$ 0,00 C
1.01.03.03.90	Subconta - Adoção Inicial - Estoques - Atividade Imobiliária	R\$ 0,00 C	R\$ 0,00 C
1.01.03.04	ESTOQUES - LONGA MATURAÇÃO	R\$ 0,00 C	R\$ 0,00 C
1.01.03.04.01	Insumos (materiais diretos) - Estoque Longa Maturação	R\$ 0,00 C	R\$ 0,00 C
1.01.03.04.02	Outros Materiais - Estoque Longa Maturação	R\$ 0,00 C	R\$ 0,00 C
1.01.03.04.03	Produtos em Elaboração - Estoque Longa Maturação	R\$ 0,00 C	R\$ 0,00 C
1.01.03.04.04	Produtos Acabados - Estoque Longa Maturação	R\$ 0,00 C	R\$ 0,00 C
1.01.03.04.55	(-) Perda por Ajuste ao Valor Realizável Líquido - Estoque Longa Maturação	R\$ 0,00 C	R\$ 0,00 C
1.01.03.04.70	Subconta - Ajuste a Valor Justo - Estoque Longa Maturação	R\$ 0,00 C	R\$ 0,00 C
1.01.03.04.75	Subconta - Ajuste a Valor Presente (AVP) - Estoque Longa Maturação	R\$ 0,00 C	R\$ 0,00 C
1.01.03.04.90	Subconta - Adoção Inicial - Estoques - Longa Maturação	R\$ 0,00 C	R\$ 0,00 C
1.01.03.05	ESTOQUES - ATIVIDADE RURAL	R\$ 0,00 C	R\$ 0,00 C
1.01.03.05.01	Produtos Agropecuários de Origem Animal	R\$ 0,00 C	R\$ 0,00 C
1.01.03.05.02	Produtos Agropecuários de Origem Vegetal	R\$ 0,00 C	R\$ 0,00 C
1.01.03.05.03	Insumos Agropecuários	R\$ 0,00 C	R\$ 0,00 C
1.01.03.05.04	Outros Materiais - Atividade Rural	R\$ 0,00 C	R\$ 0,00 C
1.01.03.05.55	(-) Perda por Ajuste ao Valor Realizável Líquido - Estoque Atividade Rural	R\$ 0,00 C	R\$ 0,00 C
1.01.03.05.70	Subconta - Ajuste a Valor Justo - Estoque Atividade Rural	R\$ 0,00 C	R\$ 0,00 C
1.01.03.05.75	Subconta - Ajuste a Valor Presente (AVP) - Estoque Atividade Rural	R\$ 0,00 C	R\$ 0,00 C
1.01.03.05.90	Subconta - Adoção Inicial - Estoques - Atividade Rural	R\$ 0,00 C	R\$ 0,00 C
1.01.03.06	ESTOQUES SERVIÇOS	R\$ 0,00 C	R\$ 0,00 C
1.01.03.06.01	Materiais Aplicados na Produção de Serviços	R\$ 0,00 C	R\$ 0,00 C
1.01.03.06.02	Serviços em Andamento	R\$ 0,00 C	R\$ 0,00 C
1.01.03.06.03	Serviços Acabados	R\$ 0,00 C	R\$ 0,00 C
1.01.03.06.55	(-) Perda por Ajuste ao Valor Realizável Líquido - Estoque Serviços	R\$ 0,00 C	R\$ 0,00 C
1.01.03.06.70	Subconta - Ajuste a Valor Justo - Estoque Serviços	R\$ 0,00 C	R\$ 0,00 C
1.01.03.06.75	Subconta - Ajuste a Valor Presente (AVP) - Estoque Serviços	R\$ 0,00 C	R\$ 0,00 C
1.01.03.06.90	Subconta - Adoção Inicial - Estoque Serviços	R\$ 0,00 C	R\$ 0,00 C
1.01.03.07	ESTOQUES (OUTROS)	R\$ 0,00 C	R\$ 0,00 C
1.01.03.07.01	Material em Almoxarifado	R\$ 0,00 C	R\$ 0,00 C
1.01.03.07.02	Material Destinado à Destruição	R\$ 0,00 C	R\$ 0,00 C
1.01.03.07.03	Sucata	R\$ 0,00 C	R\$ 0,00 C
1.01.03.07.04	Outros Estoques	R\$ 0,00 C	R\$ 0,00 C
1.01.03.07.55	(-) Perda por Ajuste ao Valor Realizável Líquido - Estoques Outros	R\$ 0,00 C	R\$ 0,00 C

Este relatório foi gerado pelo Sistema Público de Escrituração Digital – Sped

Relatório de Contas Referenciais

Nome Empresarial:		OTIMA DISTRIBUIDORA MEDICA HOSPITALAR LTDA			
Período da Escrituração:		01/01/2022 a 31/12/2022	CNPJ: 05.577.401/0001-22	SCP:	
Período de Apuração:		T01 - Primeiro Trimestre			
Conta Referencial	Descrição	Saldo Final Per Anterior		Saldo Final Per Atual	
1.01.03.07.75	Subconta - Ajuste a Valor Presente (AVP) - Estoque Outros	RS 0,00	C	RS 0,00	C
1.01.03.07.90	Subconta - Adoção Inicial - Estoque Outros	RS 0,00	C	RS 0,00	C
1.01.05	DESPESAS DO EXERCÍCIO SEGUINTE	RS 242,85	D	RS 0,00	C
1.01.05.01	DESPESAS DO EXERCÍCIO SEGUINTE	RS 242,85	D	RS 0,00	C
1.01.05.01.01	Alugueis Pagos Antecipadamente	RS 0,00	C	RS 0,00	C
1.01.05.01.02	Prêmios de Seguros a Apropriar	RS 0,00	C	RS 0,00	C
1.01.05.01.03	Encargos Financeiros a Apropriar	RS 0,00	C	RS 0,00	C
1.01.05.01.09	Outros Custos e Despesas Pagos Antecipadamente	RS 242,85	D	RS 0,00	C
1.01.10	ATIVO BIOLÓGICO - CIRCULANTE	RS 0,00	C	RS 0,00	C
1.01.10.01	ATIVO BIOLÓGICO AVALIADO PELO VALOR JUSTO - CIRCULANTE	RS 0,00	C	RS 0,00	C
1.01.10.01.01	Ativo Biológico Consumível - Origem Animal - Pelo Valor Justo	RS 0,00	C	RS 0,00	C
1.01.10.01.02	Ativo Biológico Consumível - Origem Vegetal - Pelo Valor Justo	RS 0,00	C	RS 0,00	C
1.01.10.01.70	Subconta - Ajuste a Valor Justo (AVJ) - Ativos Biológicos Consumíveis Pelo Valor Justo - Circulante	RS 0,00	C	RS 0,00	C
1.01.10.01.75	Subconta - Ajuste a Valor Presente (AVP) - Ativos Biológicos Pelo Valor Justo - Circulante	RS 0,00	C	RS 0,00	C
1.01.10.01.90	Subconta - Adoção Inicial - Ativo Biológico	RS 0,00	C	RS 0,00	C
1.01.10.02	ATIVO BIOLÓGICO AVALIADO PELO CUSTO - CIRCULANTE	RS 0,00	C	RS 0,00	C
1.01.10.02.01	Ativo Biológico Consumível - Origem Animal - Pelo Custo	RS 0,00	C	RS 0,00	C
1.01.10.02.02	Ativo Biológico Consumível - Origem Vegetal - Pelo Custo	RS 0,00	C	RS 0,00	C
1.01.10.02.55	(-) Perdas por Redução ao Valor Recuperável (Impairment) - Ativos Biológicos Consumível - Pelo Custo	RS 0,00	C	RS 0,00	C
1.01.10.02.75	Subconta - Ajuste a Valor Presente (AVP) - Ativos Biológicos Consumíveis - Pelo Custo	RS 0,00	C	RS 0,00	C
1.01.11	ATIVO NÃO CIRCULANTE MANTIDO PARA VENDA	RS 0,00	C	RS 0,00	C
1.01.11.01	ATIVO NÃO CIRCULANTE MANTIDO PARA VENDA	RS 0,00	C	RS 0,00	C
1.01.11.01.01	Ativo Não Circulante Mantido Para Venda	RS 0,00	C	RS 0,00	C
1.01.11.01.55	(-) Perdas Estimadas por Redução ao Valor Recuperável (Impairment) - Ativo Não Circulante Mantido para Venda	RS 0,00	C	RS 0,00	C
1.01.11.01.70	Subconta - Ajuste a Valor Justo - Ativo Não Circulante Mantido para Venda	RS 0,00	C	RS 0,00	C
1.01.11.01.75	Subconta - Ajuste a Valor Presente (AVP) - Ativo Não Circulante Mantido para Venda	RS 0,00	C	RS 0,00	C
1.01.11.01.90	Subconta - Adoção Inicial - Ativo Não circulante Mantido para Venda	RS 0,00	C	RS 0,00	C
1.02	ATIVO NÃO CIRCULANTE	RS 5.499.406,64	D	RS 5.785.103,42	D
1.02.01	REALIZÁVEL A LONGO PRAZO	RS 74.899,65	D	RS 137.202,72	D
1.02.01.01	CRÉDITOS E VALORES - LONGO PRAZO	RS 74.899,65	D	RS 74.899,65	D
1.02.01.01.01	Cientes - Longo Prazo	RS 0,00	C	RS 0,00	C
1.02.01.01.02	Mútuos com Partes Não Relacionadas - Ativo- Longo Prazo	RS 0,00	C	RS 0,00	C

Este relatório foi gerado pelo Sistema Público de Escrituração Digital – Sped

Relatório de Contas Referenciais

Nome Empresarial:	OTIMA DISTRIBUIDORA MEDICA HOSPITALAR LTDA		
Período da Escrituração:	01/01/2022 a 31/12/2022	CNPJ: 05.577.401/0001-22	SCP:
Período de Apuração:	T01 - Primeiro Trimestre		

Conta Referencial	Descrição	Saldo Final Per Anterior	Saldo Final Per Atual
1.02.01.01.03	Mútuos com Partes Relacionadas - Ativo - Longo Prazo	RS 0,00 C	RS 0,00 C
1.02.01.01.04	Adiantamento para Futuro Aumento de Capital - Ativo - Longo Prazo	RS 0,00 C	RS 0,00 C
1.02.01.01.07	Títulos Patrimoniais Avaliados pelo Custo - Longo Prazo	RS 0,00 C	RS 0,00 C
1.02.01.01.09	Contraprestação Contingente Ativa - Combinação de Negócios - Longo Prazo	RS 0,00 C	RS 0,00 C
1.02.01.01.10	Outros Valores Mobiliários - No Exterior - Longo Prazo	RS 0,00 C	RS 0,00 C
1.02.01.01.19	(-) Outras Contas Retificadoras - Créditos e Valores - Longo Prazo	RS 0,00 C	RS 0,00 C
1.02.01.01.20	Direitos Creditórios Cedidos - Longo Prazo	RS 0,00 C	RS 0,00 C
1.02.01.01.21	(-) Deságio na Cessão de Títulos - Longo Prazo	RS 0,00 C	RS 0,00 C
1.02.01.01.25	Direitos Creditórios a Receber - Longo Prazo	RS 74.899,65 D	RS 74.899,65 D
1.02.01.01.26	Duplicatas a Receber - Operações com Partes Não Relacionadas - no País - Longo Prazo	RS 0,00 C	RS 0,00 C
1.02.01.01.27	Duplicatas a Receber - Operações com Partes Não Relacionadas - no Exterior - Longo Prazo	RS 0,00 C	RS 0,00 C
1.02.01.01.28	Duplicatas a Receber - Operações com Partes Relacionadas - no País - Longo Prazo	RS 0,00 C	RS 0,00 C
1.02.01.01.29	Duplicatas a Receber - Operações com Partes Relacionadas - no Exterior - Longo Prazo	RS 0,00 C	RS 0,00 C
1.02.01.01.50	(-) Juros a Apropriar Decorrentes de Ajuste a Valor Presente (AVP) - Créditos - Longo Prazo	RS 0,00 C	RS 0,00 C
1.02.01.01.52	(-) Perdas Estimadas em Créditos de Liquidação Duvidosa - Longo Prazo	RS 0,00 C	RS 0,00 C
1.02.01.01.55	(-) Perdas por Redução ao Valor Recuperável (Impairment) - Créditos e Valores - Longo Prazo	RS 0,00 C	RS 0,00 C
1.02.01.01.70	Subconta - Ajuste a Valor Justo - Créditos - Longo Prazo	RS 0,00 C	RS 0,00 C
1.02.01.01.90	Subconta - Adoção Inicial - Créditos e Valores - Longo Prazo	RS 0,00 C	RS 0,00 C
1.02.01.02	VALORES MOBILIÁRIOS - NO PAÍS	RS 0,00 C	RS 0,00 C
1.02.01.02.01	Títulos para Negociação - No País - Longo Prazo	RS 0,00 C	RS 0,00 C
1.02.01.02.02	Títulos Disponíveis para Venda - No País - Longo Prazo	RS 0,00 C	RS 0,00 C
1.02.01.02.03	Títulos Mantidos até o Vencimento - No País - Longo Prazo	RS 0,00 C	RS 0,00 C
1.02.01.02.10	Debêntures Emitidas por Partes Relacionada - No País - Longo Prazo	RS 0,00 C	RS 0,00 C
1.02.01.02.11	Debêntures Emitidas por Partes Não Relacionada - No País - Longo Prazo	RS 0,00 C	RS 0,00 C
1.02.01.02.14	Outros Valores Mobiliários - No País - Longo Prazo	RS 0,00 C	RS 0,00 C
1.02.01.02.15	Outros Empréstimos e Recebíveis - No País - Longo Prazo	RS 0,00 C	RS 0,00 C
1.02.01.02.16	Outros Juros a Receber - No País - Longo Prazo	RS 0,00 C	RS 0,00 C
1.02.01.02.50	(-) Juros a Apropriar Decorrentes de Ajuste a Valor Presente (AVP) Valores Mobiliários - No País - Longo Prazo	RS 0,00 C	RS 0,00 C
1.02.01.02.55	(-) Perdas por Redução ao Valor Recuperável (Impairment) - Valores Mobiliários - No País - Longo Prazo	RS 0,00 C	RS 0,00 C
1.02.01.02.70	Subconta - Ajuste a Valor Justo - Valores Mobiliários - No País - Longo Prazo	RS 0,00 C	RS 0,00 C
1.02.01.02.90	Subconta - Adoção Inicial - Valores Mobiliários - No País - Longo Prazo	RS 0,00 C	RS 0,00 C

Relatório de Contas Referenciais

Nome Empresarial:	OTIMA DISTRIBUIDORA MEDICA HOSPITALAR LTDA		
Período da Escrituração:	01/01/2022 a 31/12/2022	CNPJ:	05.577.401/0001-22 SCP:
Período de Apuração:	T01 - Primeiro Trimestre		

Conta Referencial	Descrição	Saldo Final Per Anterior	Saldo Final Per Atual
1.02.01.03	VALORES MOBILIÁRIOS - NO EXTERIOR	R\$ 0,00 C	R\$ 0,00 C
1.02.01.03.01	Titulos para Negociação - No Exterior - Longo Prazo	R\$ 0,00 C	R\$ 0,00 C
1.02.01.03.02	Titulos Disponiveis para Venda - No Exterior - Longo Prazo	R\$ 0,00 C	R\$ 0,00 C
1.02.01.03.03	Titulos Mantidos até o Vencimento - No Exterior - Longo Prazo	R\$ 0,00 C	R\$ 0,00 C
1.02.01.03.04	Debêntures emitidas por Partes Relacionada - No Exterior - Longo Prazo	R\$ 0,00 C	R\$ 0,00 C
1.02.01.03.05	Debêntures emitidas por Partes Não Relacionada - No Exterior - Longo Prazo	R\$ 0,00 C	R\$ 0,00 C
1.02.01.03.06	Outros Empréstimos e Recebíveis - No Exterior - Longo Prazo	R\$ 0,00 C	R\$ 0,00 C
1.02.01.03.50	(-) Juros a Apropriar Decorrentes de Ajuste a Valor Presente (AVP) Valores Mobiliários - No Exterior - Longo Prazo	R\$ 0,00 C	R\$ 0,00 C
1.02.01.03.55	(-) Perdas Estimadas por Redução ao Valor Recuperável (Impairment) - Valores Mobiliário - No Exterior - Longo Prazo	R\$ 0,00 C	R\$ 0,00 C
1.02.01.03.70	Subconta - Ajuste a Valor Justo - Valores Mobiliários - No Exterior - Longo Prazo	R\$ 0,00 C	R\$ 0,00 C
1.02.01.03.90	Subconta - Adoção Inicial - Valores Mobiliários - No Exterior - Longo Prazo	R\$ 0,00 C	R\$ 0,00 C
1.02.01.05	ATIVOS FISCAIS DIFERIDOS - LONGO PRAZO	R\$ 0,00 C	R\$ 0,00 C
1.02.01.05.01	Créditos Fiscais CSLL - Diferenças Temporárias e Base de Cálculo Negativa - Longo Prazo	R\$ 0,00 C	R\$ 0,00 C
1.02.01.05.02	Créditos Fiscais IRPJ - Diferenças Temporárias e Prejuízos Fiscais - Longo Prazo	R\$ 0,00 C	R\$ 0,00 C
1.02.01.07	CRÉDITOS EM CONTENCIOSO - LONGO PRAZO	R\$ 0,00 C	R\$ 0,00 C
1.02.01.07.01	Depósitos em Contencioso - Longo Prazo	R\$ 0,00 C	R\$ 0,00 C
1.02.01.07.10	Outros Créditos em Contencioso - Longo Prazo	R\$ 0,00 C	R\$ 0,00 C
1.02.01.07.55	(-) Perdas por Redução ao Valor Recuperável (Impairment) - Créditos em Contencioso - Longo Prazo	R\$ 0,00 C	R\$ 0,00 C
1.02.01.08	TRIBUTOS A RECUPERAR - Longo Prazo	R\$ 0,00 C	R\$ 0,00 C
1.02.01.08.01	IPI a Recuperar - Longo Prazo	R\$ 0,00 C	R\$ 0,00 C
1.02.01.08.02	ICMS a Recuperar - Longo Prazo	R\$ 0,00 C	R\$ 0,00 C
1.02.01.08.03	PIS a Recuperar - Crédito Básico - Longo Prazo	R\$ 0,00 C	R\$ 0,00 C
1.02.01.08.04	PIS a Recuperar - Crédito Presumido - Longo Prazo	R\$ 0,00 C	R\$ 0,00 C
1.02.01.08.05	COFINS a Recuperar - Crédito Básico - Longo Prazo	R\$ 0,00 C	R\$ 0,00 C
1.02.01.08.06	COFINS a Recuperar - Crédito Presumido - Longo Prazo	R\$ 0,00 C	R\$ 0,00 C
1.02.01.08.07	CIDE a Recuperar - Longo Prazo	R\$ 0,00 C	R\$ 0,00 C
1.02.01.08.40	Outros Impostos e Contribuições a Recuperar - Longo Prazo	R\$ 0,00 C	R\$ 0,00 C
1.02.01.08.50	(-) Juros a Apropriar Decorrentes de Ajuste a Valor Presente (AVP) - Tributos a Recuperar - Longo Prazo	R\$ 0,00 C	R\$ 0,00 C
1.02.01.08.55	(-) Perdas por Redução ao Valor Recuperável (Impairment) - Tributos a Recuperar - Longo Prazo	R\$ 0,00 C	R\$ 0,00 C
1.02.01.09	DESPESAS PAGAS ANTECIPADAMENTE - LONGO PRAZO	R\$ 0,00 C	R\$ 0,00 C
1.02.01.09.01	Aluguéis pagos Antecipadamente - Longo Prazo	R\$ 0,00 C	R\$ 0,00 C
1.02.01.09.02	Prêmios de Seguros a Apropriar - Longo Prazo	R\$ 0,00 C	R\$ 0,00 C

Este relatório foi gerado pelo Sistema Público de Escrituração Digital – Sped

Relatório de Contas Referenciais

Nome Empresarial:	OTIMA DISTRIBUIDORA MEDICA HOSPITALAR LTDA		
Período da Escrituração:	01/01/2022 a 31/12/2022	CNPJ: 05.577.401/0001-22	SCP:
Período de Apuração:	T01 - Primeiro Trimestre		

Conta Referencial	Descrição	Saldo Final Per Anterior	Saldo Final Per Atual
1.02.01.09.03	Encargos Financeiros a Apropriar -Longo Prazo	RS 0,00 C	RS 0,00 C
1.02.01.09.09	Outros Custos e Despesas Pagos Antecipadamente - Longo Prazo	RS 0,00 C	RS 0,00 C
1.02.01.10	ATIVO BIOLÓGICO - LONGO PRAZO	RS 0,00 C	RS 0,00 C
1.02.01.10.01	Ativo Biológico Consumível - Origem Animal - Pelo Valor Justo - Longo Prazo	RS 0,00 C	RS 0,00 C
1.02.01.10.02	Ativo Biológico Consumível - Origem Vegetal - Pelo Valor Justo - Longo Prazo	RS 0,00 C	RS 0,00 C
1.02.01.10.10	Ativo Biológico Consumível - Origem Animal - Pelo Custo - Longo Prazo	RS 0,00 C	RS 0,00 C
1.02.01.10.11	Ativo Biológico Consumível - Origem Vegetal - Pelo Custo - Longo Prazo	RS 0,00 C	RS 0,00 C
1.02.01.10.55	(-) Perdas por Redução ao Valor Recuperável (Impairment) - Ativos Biológicos Consumível - Longo Prazo	RS 0,00 C	RS 0,00 C
1.02.01.10.70	Subconta - Ajuste a Valor Justo (AVJ) - Ativos Biológicos - Longo Prazo	RS 0,00 C	RS 0,00 C
1.02.01.10.75	Subconta - Ajuste a Valor Presente (AVP) - Ativos Biológicos - Longo Prazo	RS 0,00 C	RS 0,00 C
1.02.01.10.90	Subconta - Adoção Inicial - Ativo Biológico - Longo Prazo	RS 0,00 C	RS 0,00 C
1.02.01.15	OUTROS CRÉDITOS - LONGO PRAZO	RS 0,00 C	RS 62.303,07 D
1.02.01.15.01	Outros Créditos - Longo Prazo	RS 0,00 C	RS 62.303,07 D
1.02.01.15.60	CPC 47 - Ativos de Contrato - Longo Prazo	RS 0,00 C	RS 0,00 C
1.02.02	INVESTIMENTOS	RS 600.000,00 D	RS 600.000,00 D
1.02.02.01	PARTICIPAÇÕES PERMANENTES EM SOCIEDADES - NO PAÍS	RS 0,00 C	RS 0,00 C
1.02.02.01.01	Participações Permanentes em Controladas - no País	RS 0,00 C	RS 0,00 C
1.02.02.01.04	Participações Permanentes em Coligadas - no País	RS 0,00 C	RS 0,00 C
1.02.02.01.05	Participações Permanentes em Joint Ventures e Sociedades de Propósito Específico (SPE) - no País	RS 0,00 C	RS 0,00 C
1.02.02.01.06	Participações Permanentes em Outras Sociedades do Mesmo Grupo ou Controle Comum - Avaliadas pelo Método de Equivalência Patrimonial (MEP) - no País	RS 0,00 C	RS 0,00 C
1.02.02.01.07	Participações em Sociedades em Conta de Participação (SCP) - Sócio Ostensivo - Avaliadas pelo Método de Equivalência Patrimonial (MEP) - no País	RS 0,00 C	RS 0,00 C
1.02.02.01.08	Participações em Sociedades em Conta de Participação (SCP) - Sócio Participante - no País	RS 0,00 C	RS 0,00 C
1.02.02.01.10	Goodwill em Investimentos - no País	RS 0,00 C	RS 0,00 C
1.02.02.01.11	Mais Valia em Investimentos - no País	RS 0,00 C	RS 0,00 C
1.02.02.01.12	(-) Menos Valia em Investimentos - no País	RS 0,00 C	RS 0,00 C
1.02.02.01.20	Ágios em Investimentos Gerados até 31/12/2009 - no País	RS 0,00 C	RS 0,00 C
1.02.02.01.21	(-) Deságios em Investimentos Gerados até 31/12/2009 - no País	RS 0,00 C	RS 0,00 C
1.02.02.01.40	(-) Lucros a Apropriar em Vendas com Controladas -no País	RS 0,00 C	RS 0,00 C
1.02.02.01.41	(-) Lucros a Apropriar em Vendas com Coligadas -no País	RS 0,00 C	RS 0,00 C
1.02.02.01.42	(-) Lucros a Apropriar em Vendas com Joint Ventures - no País	RS 0,00 C	RS 0,00 C
1.02.02.01.43	(-) Lucros a Apropriar em Vendas com outras	RS 0,00 C	RS 0,00 C

Este relatório foi gerado pelo Sistema Público de Escrituração Digital – Sped

Relatório de Contas Referenciais

Nome Empresarial:	OTIMA DISTRIBUIDORA MEDICA HOSPITALAR LTDA		
Período da Escrituração:	01/01/2022 a 31/12/2022	CNPJ:	05.577.401/0001-22 SCP:
Período de Apuração:	T01 - Primeiro Trimestre		

Conta Referencial	Descrição	Saldo Final Per Anterior		Saldo Final Per Atual	
	sociedades - Avaliadas pelo Método de Equivalência Patrimonial (MEP) - no País				
1.02.02.01.55	(-) Perdas Estimadas por Redução ao Valor Recuperável (Impairment) de Participações Permanentes Avaliadas pelo Método de Equivalência Patrimonial - no País	RS 0,00	C	RS 0,00	C
1.02.02.01.56	(-) Perdas Estimadas por Redução ao Valor Recuperável (Impairment) do Goodwill em Investimentos - no País	RS 0,00	C	RS 0,00	C
1.02.02.01.60	Subconta - Ajuste a Valor Justo (AVJ) Reflexo - Ganho ou Perda na Investida	RS 0,00	C	RS 0,00	C
1.02.02.01.65	Subconta - Ajuste a Valor Justo (AVJ) de Subscrição de Capital - Ganho ou Perda de Capital	RS 0,00	C	RS 0,00	C
1.02.02.01.75	(-) Subconta - Ajuste a Valor Presente (AVP) de Participação Societária	RS 0,00	C	RS 0,00	C
1.02.02.01.80	Subconta - Mais Valia da Participação Anterior - Estágios	RS 0,00	C	RS 0,00	C
1.02.02.01.81	(-) Subconta - Menos Valia da Participação Anterior - Estágios	RS 0,00	C	RS 0,00	C
1.02.02.01.82	Subconta - Goodwill da Participação Anterior - Estágios	RS 0,00	C	RS 0,00	C
1.02.02.01.84	Subconta - Variação de Mais Valia da Participação Anterior - Estágios	RS 0,00	C	RS 0,00	C
1.02.02.01.85	(-) Subconta - Variação de Menos Valia da Participação Anterior - Estágios	RS 0,00	C	RS 0,00	C
1.02.02.01.86	Subconta - Variação de Goodwill da Participação Anterior - Estágios	RS 0,00	C	RS 0,00	C
1.02.02.02	PARTICIPAÇÕES PERMANENTES EM SOCIEDADES - NO EXTERIOR	RS 0,00	C	RS 0,00	C
1.02.02.02.01	Participações Permanentes em Controladas - no Exterior	RS 0,00	C	RS 0,00	C
1.02.02.02.02	Subconta - Tributação em Base Universais (TBU) - Controladas Diretas - No Exterior	RS 0,00	C	RS 0,00	C
1.02.02.02.03	Subconta - Tributação em Base Universais (TBU) - Controladas Indiretas - no Exterior	RS 0,00	C	RS 0,00	C
1.02.02.02.04	Participações Permanentes em Coligadas - Avaliadas pelo Método de Equivalência Patrimonial (MEP) - no Exterior	RS 0,00	C	RS 0,00	C
1.02.02.02.05	Participações Permanentes em Joint Ventures - Avaliadas pelo Método de Equivalência Patrimonial (MEP) - no Exterior	RS 0,00	C	RS 0,00	C
1.02.02.02.06	Participações Permanentes em Outras Sociedades do Mesmo Grupo ou Controle Comum - Avaliadas pelo Método de Equivalência Patrimonial (MEP) - no Exterior	RS 0,00	C	RS 0,00	C
1.02.02.02.10	Goodwill em Investimentos - no Exterior	RS 0,00	C	RS 0,00	C
1.02.02.02.11	Mais Valia em Investimentos - no Exterior	RS 0,00	C	RS 0,00	C
1.02.02.02.12	(-) Menos Valia em Investimentos - no Exterior	RS 0,00	C	RS 0,00	C
1.02.02.02.20	Ágios em Investimentos Gerados até 31/12/2009 - no Exterior	RS 0,00	C	RS 0,00	C
1.02.02.02.21	(-) Deságios em Investimentos Gerados até 31/12/2009 - no Exterior	RS 0,00	C	RS 0,00	C
1.02.02.02.40	(-) Lucros a Apropriar em Vendas com Controladas - no Exterior	RS 0,00	C	RS 0,00	C
1.02.02.02.41	(-) Lucros a Apropriar em Vendas com Coligadas - no Exterior	RS 0,00	C	RS 0,00	C
1.02.02.02.42	(-) Lucros a Apropriar em Vendas com Joint Ventures - no Exterior	RS 0,00	C	RS 0,00	C
1.02.02.02.43	(-) Lucros a Apropriar em Vendas com outras	RS 0,00	C	RS 0,00	C

Este relatório foi gerado pelo Sistema Público de Escrituração Digital – Sped

Relatório de Contas Referenciais

Nome Empresarial:	OTIMA DISTRIBUIDORA MEDICA HOSPITALAR LTDA		
Período da Escrituração:	01/01/2022 a 31/12/2022	CNPJ:	05.577.401/0001-22 SCP:
Período de Apuração:	T01 - Primeiro Trimestre		

Conta Referencial	Descrição	Saldo Final Per Anterior	Saldo Final Per Atual
	sociedades - Avaluadas pelo Método de Equivalência Patrimonial (MEP) - no Exterior		
1.02.02.02.55	(-) Perdas Estimadas por Redução ao Valor Recuperável (Impairment) em Participações Permanentes Avaluadas pelo Método de Equivalência Patrimonial (MEP) - no Exterior	RS 0,00 C	RS 0,00 C
1.02.02.02.56	(-) Perdas Estimadas por Redução ao Valor Recuperável (Impairment) do Goodwill em Investimentos - no Exterior	RS 0,00 C	RS 0,00 C
1.02.02.02.60	Subconta - Ajuste a Valor Justo (AVJ) Reflexo - Ganho ou Perda na Investida - no Exterior	RS 0,00 C	RS 0,00 C
1.02.02.02.65	Subconta - Ajuste a Valor Justo (AVJ) de Subscrição de Capital - Ganho ou Perda de Capital - no Exterior	RS 0,00 C	RS 0,00 C
1.02.02.02.75	(-) Subconta - Ajuste a Valor Presente (AVP) de Participação Societária - no Exterior	RS 0,00 C	RS 0,00 C
1.02.02.02.80	Subconta - Mais Valia da Participação Anterior - Estágios - no Exterior	RS 0,00 C	RS 0,00 C
1.02.02.02.81	(-) Subconta - Menos Valia da Participação Anterior - Estágios - no Exterior	RS 0,00 C	RS 0,00 C
1.02.02.02.82	Subconta - Goodwill da Participação Anterior - Estágios - no Exterior	RS 0,00 C	RS 0,00 C
1.02.02.02.84	Subconta - Variação de Mais Valia da Participação Anterior - Estágios - no Exterior	RS 0,00 C	RS 0,00 C
1.02.02.02.85	(-) Subconta - Variação de Menos Valia da Participação Anterior - Estágios - no Exterior	RS 0,00 C	RS 0,00 C
1.02.02.02.86	Subconta - Variação de Goodwill da Participação Anterior - Estágios - no Exterior	RS 0,00 C	RS 0,00 C
1.02.02.03	PROPRIEDADES PARA INVESTIMENTO	RS 600.000,00 D	RS 600.000,00 D
1.02.02.03.01	Imóveis Próprios em Construção - Propriedades para Investimento	RS 0,00 C	RS 0,00 C
1.02.02.03.05	Imóveis Próprios - Pelo Custo - Propriedades para Investimento	RS 600.000,00 D	RS 600.000,00 D
1.02.02.03.06	Imóveis Próprios - Valor Justo - Propriedades para Investimento	RS 0,00 C	RS 0,00 C
1.02.02.03.08	Imóveis Objeto de Arrendamento - Propriedades para Investimento	RS 0,00 C	RS 0,00 C
1.02.02.03.30	(-) Depreciação Acumuladas - Propriedades para Investimento	RS 0,00 C	RS 0,00 C
1.02.02.03.55	(-) Perdas Estimadas por Redução ao Valor Recuperável (Impairment) - Propriedades para Investimento	RS 0,00 C	RS 0,00 C
1.02.02.03.70	Subconta - Ajuste a Valor Justo - Propriedades para Investimentos	RS 0,00 C	RS 0,00 C
1.02.02.03.71	Subconta - Ajuste Valor Justo - Depreciação Acumulada - Propriedade para Investimento	RS 0,00 C	RS 0,00 C
1.02.02.03.75	(-) Subconta - Ajuste a Valor Presente (AVP) - Propriedades para Investimento	RS 0,00 C	RS 0,00 C
1.02.02.03.76	Subconta - Ajuste Valor Presente - Depreciação Acumulada - Propriedades para Investimento	RS 0,00 C	RS 0,00 C
1.02.02.03.90	Subconta - Adoção Inicial - Propriedades para Investimento	RS 0,00 C	RS 0,00 C
1.02.02.03.91	Subconta - Adoção Inicial - Depreciação Acumulada - Propriedades para Investimento	RS 0,00 C	RS 0,00 C
1.02.02.03.95	Subconta - Adoção Inicial - Taxa de Depreciação Diferente - Propriedades para Investimento	RS 0,00 C	RS 0,00 C
1.02.02.10	OUTROS INVESTIMENTOS PERMANENTES	RS 0,00 C	RS 0,00 C
1.02.02.10.03	Investimentos Decorrentes de Incentivos Fiscais	RS 0,00 C	RS 0,00 C

Este relatório foi gerado pelo Sistema Público de Escrituração Digital - Sped

Relatório de Contas Referenciais

Nome Empresarial:	OTIMA DISTRIBUIDORA MEDICA HOSPITALAR LTDA		
Período da Escrituração:	01/01/2022 a 31/12/2022	CNPJ:	05.577.401/0001-22 SCP:
Período de Apuração:	T01 - Primeiro Trimestre		

Conta Referencial	Descrição	Saldo Final Per Anterior		Saldo Final Per Atual	
1.02.03.01.92	Subconta - Adoção Inicial - Amortização Acumulada - Imobilizado	RS 0,00	C	RS 0,00	C
1.02.03.01.93	Subconta - Adoção Inicial - Exaustão Acumulada - Imobilizado	RS 0,00	C	RS 0,00	C
1.02.03.01.95	Subconta - Adoção Inicial - Taxa Depreciação Diferente - Imobilizado	RS 0,00	C	RS 0,00	C
1.02.03.02	IMOBILIZADO - BENS OBJETO DE ARRENDAMENTO	RS 0,00	C	RS 0,00	C
1.02.03.02.01	Veículos	RS 0,00	C	RS 0,00	C
1.02.03.02.02	Embarcações	RS 0,00	C	RS 0,00	C
1.02.03.02.03	Aeronaves	RS 0,00	C	RS 0,00	C
1.02.03.02.04	Máquinas, Equipamentos e Instalações Industriais	RS 0,00	C	RS 0,00	C
1.02.03.02.05	Móveis, Utensílios e Instalações Comerciais	RS 0,00	C	RS 0,00	C
1.02.03.02.06	Imóveis	RS 0,00	C	RS 0,00	C
1.02.03.02.09	Outras Imobilizações por Arrendamento	RS 0,00	C	RS 0,00	C
1.02.03.02.30	(-) Depreciação Acumulada - Imobilizado - Bens objeto de arrendamento	RS 0,00	C	RS 0,00	C
1.02.03.02.31	(-) Amortização Acumulada - Imobilizado - Bens objeto de arrendamento	RS 0,00	C	RS 0,00	C
1.02.03.02.32	(-) Exaustão Acumulada - Imobilizado - Bens objeto de arrendamento	RS 0,00	C	RS 0,00	C
1.02.03.02.55	(-) Perdas por Redução ao Valor Recuperável (Impairment) - Imobilizado - Bens objeto de arrendamento	RS 0,00	C	RS 0,00	C
1.02.03.04	ATIVO BIOLÓGICO - DE PRODUÇÃO	RS 0,00	C	RS 0,00	C
1.02.03.04.01	Ativo Biológico de Produção - Origem Animal - Pelo Valor Justo	RS 0,00	C	RS 0,00	C
1.02.03.04.02	Ativo Biológico de Produção - Origem Vegetal - Pelo Valor Justo	RS 0,00	C	RS 0,00	C
1.02.03.04.03	Ativo Biológico de Produção - Origem Animal - Pelo Custo	RS 0,00	C	RS 0,00	C
1.02.03.04.04	Ativo Biológico de Produção - Origem Vegetal - Pelo Custo	RS 0,00	C	RS 0,00	C
1.02.03.04.30	(-) Depreciação Acumulada Ativos Biológicos de Produção	RS 0,00	C	RS 0,00	C
1.02.03.04.32	(-) Exaustão Acumulada Ativos Biológicos de Produção	RS 0,00	C	RS 0,00	C
1.02.03.04.55	(-) Perdas Estimadas por Redução ao Valor Recuperável (Impairment) - Ativos Biológicos de Produção	RS 0,00	C	RS 0,00	C
1.02.03.04.70	Subconta - Ajuste a Valor Justo (AVJ) - Ativos Biológicos de Produção	RS 0,00	C	RS 0,00	C
1.02.03.04.75	(-) Subconta - Ajuste a Valor Presente (AVP) - Ativos Biológicos de Produção	RS 0,00	C	RS 0,00	C
1.02.03.04.76	Subconta - Ajuste Valor Presente - Depreciação Acumulada - Ativos Biológicos de Produção	RS 0,00	C	RS 0,00	C
1.02.03.04.78	Subconta - Ajuste Valor Presente - Exaustão Acumulada - Ativos Biológicos de Produção	RS 0,00	C	RS 0,00	C
1.02.03.04.90	Subconta - Adoção Inicial - Ativos Biológicos de Produção	RS 0,00	C	RS 0,00	C
1.02.03.04.91	Subconta - Adoção Inicial - Depreciação Acumulada - Ativo Biológico de Produção	RS 0,00	C	RS 0,00	C
1.02.03.04.93	Subconta - Adoção Inicial - Exaustão Acumulada - Ativo Biológico de Produção	RS 0,00	C	RS 0,00	C
1.02.03.04.95	Subconta - Adoção Inicial - Taxa Depreciação Diferente - Ativos Biológicos de Produção	RS 0,00	C	RS 0,00	C

Este relatório foi gerado pelo Sistema Público de Escrituração Digital – Sped

Relatório de Contas Referenciais

Nome Empresarial:	OTIMA DISTRIBUIDORA MEDICA HOSPITALAR LTDA		
Período da Escrituração:	01/01/2022 a 31/12/2022	CNPJ:	05.577.401/0001-22 SCP:
Período de Apuração:	T01 - Primeiro Trimestre		

Conta Referencial	Descrição	Saldo Final Per Anterior	Saldo Final Per Atual
1.02.03.05	OUTROS IMOBILIZADOS	R\$ 0,00 C	R\$ 0,00 C
1.02.03.05.03	Imobilizados Recebidos em Subvenções Governamentais	R\$ 0,00 C	R\$ 0,00 C
1.02.03.05.04	(-) Redutoras de Imobilizados Recebidos em Subvenções Governamentais	R\$ 0,00 C	R\$ 0,00 C
1.02.03.05.28	Outros Imobilizados	R\$ 0,00 C	R\$ 0,00 C
1.02.03.05.29	(-) Outras Contas Redutoras do Imobilizado	R\$ 0,00 C	R\$ 0,00 C
1.02.03.05.30	(-) Outras Depreciações, Amortizações e Quotas de Exaustão Acumuladas	R\$ 0,00 C	R\$ 0,00 C
1.02.03.05.70	Subconta - Ajuste a Valor Justo - Outros Imobilizados	R\$ 0,00 C	R\$ 0,00 C
1.02.03.05.75	(-) Subconta - Ajuste Valor Presente - Imobilizado	R\$ 0,00 C	R\$ 0,00 C
1.02.03.05.76	Subconta - Ajuste Valor Presente - Depreciação Acumulada	R\$ 0,00 C	R\$ 0,00 C
1.02.03.05.90	Subconta - Adoção Inicial - Outros Imobilizados	R\$ 0,00 C	R\$ 0,00 C
1.02.03.05.91	Subconta - Adoção Inicial - Depreciação, Amort., Exaustão Acumulada - Outros Imobilizados	R\$ 0,00 C	R\$ 0,00 C
1.02.03.05.92	Subconta - Adoção Inicial - Amortização Acumulada - Intangível	R\$ 0,00 C	R\$ 0,00 C
1.02.03.05.95	Subconta - Adoção Inicial - Taxa Depreciação Diferente - Outros Imobilizados	R\$ 0,00 C	R\$ 0,00 C
1.02.05	INTANGÍVEL	R\$ 0,00 C	R\$ 0,00 C
1.02.05.01	ATIVOS INTANGÍVEIS	R\$ 0,00 C	R\$ 0,00 C
1.02.05.01.01	Marcas	R\$ 0,00 C	R\$ 0,00 C
1.02.05.01.02	Patentes e Segredos Industriais	R\$ 0,00 C	R\$ 0,00 C
1.02.05.01.03	Direitos de Exploração de Serviços Públicos	R\$ 0,00 C	R\$ 0,00 C
1.02.05.01.04	Direitos de Exploração de Recursos Florestais	R\$ 0,00 C	R\$ 0,00 C
1.02.05.01.05	Direitos de Exploração de Recursos Minerais	R\$ 0,00 C	R\$ 0,00 C
1.02.05.01.06	Direitos de Exploração de Recursos Hídricos	R\$ 0,00 C	R\$ 0,00 C
1.02.05.01.07	Direitos Autorais	R\$ 0,00 C	R\$ 0,00 C
1.02.05.01.08	Patrimônio Cultural	R\$ 0,00 C	R\$ 0,00 C
1.02.05.01.09	Fundo de Comércio	R\$ 0,00 C	R\$ 0,00 C
1.02.05.01.10	Software ou Programas de Computador	R\$ 0,00 C	R\$ 0,00 C
1.02.05.01.11	Contratos de Aluguel	R\$ 0,00 C	R\$ 0,00 C
1.02.05.01.12	Contratos de Franquias	R\$ 0,00 C	R\$ 0,00 C
1.02.05.01.13	Desenvolvimento de Produtos ou Serviços	R\$ 0,00 C	R\$ 0,00 C
1.02.05.01.14	Direito Readquirido	R\$ 0,00 C	R\$ 0,00 C
1.02.05.01.15	Leasing Operacional Contratado pela Adquirida em Condições Mais Favoráveis	R\$ 0,00 C	R\$ 0,00 C
1.02.05.01.16	Intangíveis Não Reconhecidos na Adquirida	R\$ 0,00 C	R\$ 0,00 C
1.02.05.01.17	Intangíveis Recebidos em Subvenções Governamentais	R\$ 0,00 C	R\$ 0,00 C
1.02.05.01.18	(-) Redutora de Intangíveis Recebidos em Subvenções Governamentais	R\$ 0,00 C	R\$ 0,00 C
1.02.05.01.20	(-) Amortização Acumulada - Intangível	R\$ 0,00 C	R\$ 0,00 C
1.02.05.01.21	Goodwill - Intangível	R\$ 0,00 C	R\$ 0,00 C
1.02.05.01.28	Outros Intangíveis	R\$ 0,00 C	R\$ 0,00 C

Este relatório foi gerado pelo Sistema Público de Escrituração Digital – Sped

Relatório de Contas Referenciais

Nome Empresarial:	OTIMA DISTRIBUIDORA MEDICA HOSPITALAR LTDA		
Período da Escrituração:	01/01/2022 a 31/12/2022	CNPJ:	05.577.401/0001-22 SCP:
Período de Apuração:	T01 - Primeiro Trimestre		

Conta Referencial	Descrição	Saldo Final Per Anterior	Saldo Final Per Atual
1.02.05.01.29	(-) Outras Contas Redutoras do Intangível	R\$ 0,00 C	R\$ 0,00 C
1.02.05.01.55	(-) Perdas Estimadas por Redução ao Valor Recuperável (Impairment) - Intangível	R\$ 0,00 C	R\$ 0,00 C
1.02.05.01.56	(-) Perdas Estimadas por Redução ao Valor Recuperável (Impairment) do Goodwill - Intangível	R\$ 0,00 C	R\$ 0,00 C
1.02.05.01.75	(-) Subconta - Ajuste a Valor Presente (AVP) - Intangível	R\$ 0,00 C	R\$ 0,00 C
1.02.05.01.77	Subconta - Ajuste Valor Presente - Amortização Acumulada - Intangível	R\$ 0,00 C	R\$ 0,00 C
1.02.05.01.90	Subconta - Adoção Inicial - Intangível	R\$ 0,00 C	R\$ 0,00 C
1.02.05.01.92	Subconta - Adoção Inicial - Amortização Acumulada - Intangível	R\$ 0,00 C	R\$ 0,00 C
1.02.06	DIFERIDO	R\$ 0,00 C	R\$ 0,00 C
1.02.06.01	ATIVO DIFERIDO	R\$ 0,00 C	R\$ 0,00 C
1.02.06.01.01	Despesas Pré-Operacionais ou Pré-Industriais - Ativo Diferido	R\$ 0,00 C	R\$ 0,00 C
1.02.06.01.02	Despesas com Pesquisas Científicas ou Tecnológicas - Ativo Diferido	R\$ 0,00 C	R\$ 0,00 C
1.02.06.01.03	Demais Aplicações em Despesas Amortizáveis - Ativo Diferido	R\$ 0,00 C	R\$ 0,00 C
1.02.06.01.31	(-) Amortização Acumulada - Ativo Diferido	R\$ 0,00 C	R\$ 0,00 C
1.02.06.01.56	(-) Perdas Estimadas por Redução ao Valor Recuperável (Impairment) - Ativo Diferido	R\$ 0,00 C	R\$ 0,00 C
1.02.06.01.90	Subconta - Adoção Inicial - Ativo Diferido	R\$ 0,00 C	R\$ 0,00 C
2	PASSIVO	R\$ 40.394.873,72 C	R\$ 40.857.967,99 C
2.01	PASSIVO CIRCULANTE	R\$ 8.352.865,89 C	R\$ 13.257.084,33 C
2.01.01	OBRIGAÇÕES DO CIRCULANTE	R\$ 8.352.865,89 C	R\$ 13.257.084,33 C
2.01.01.01	BENEFÍCIOS E ENCARGOS SOCIAIS - CIRCULANTE	R\$ 128.289,53 C	R\$ 30.427,99 C
2.01.01.01.01	Salários e Remunerações a Pagar	R\$ 0,00 C	R\$ 0,00 C
2.01.01.01.02	Participações no Resultado a Pagar	R\$ 0,00 C	R\$ 0,00 C
2.01.01.01.03	INSS a Recolher	R\$ 106.746,80 C	R\$ 14.056,69 C
2.01.01.01.04	FGTS a Recolher	R\$ 10.764,65 C	R\$ 5.191,63 C
2.01.01.01.05	Benefícios Não Monetários	R\$ 0,00 C	R\$ 0,00 C
2.01.01.01.09	Demais Encargos a Recolher	R\$ 105,48 C	R\$ 507,07 C
2.01.01.01.50	Benefícios Pós-Emprego	R\$ 0,00 C	R\$ 0,00 C
2.01.01.01.55	Outros Benefícios de Curto Prazo	R\$ 0,00 C	R\$ 0,00 C
2.01.01.01.60	Benefícios Rescisórios	R\$ 10.672,60 C	R\$ 10.672,60 C
2.01.01.03	FORNECEDORES - CIRCULANTE	R\$ 2.500.601,06 C	R\$ 1.641.889,09 C
2.01.01.03.01	Fornecedores - Operações com Partes Não Relacionadas - No País - Circulante	R\$ 2.500.601,06 C	R\$ 1.641.889,09 C
2.01.01.03.02	Fornecedores - Operações com Partes Não Relacionadas - No Exterior - Circulante	R\$ 0,00 C	R\$ 0,00 C
2.01.01.03.03	Fornecedores - Operações com Partes Relacionadas - No País - Circulante	R\$ 0,00 C	R\$ 0,00 C
2.01.01.03.04	Fornecedores - Operações com Partes Relacionadas - No Exterior - Circulante	R\$ 0,00 C	R\$ 0,00 C
2.01.01.03.50	(-) Juros a Apropriar Decorrentes de Ajuste a Valor Presente (AVP) - Fornecedores Circulante	R\$ 0,00 C	R\$ 0,00 C

Este relatório foi gerado pelo Sistema Público de Escrituração Digital – Sped

Relatório de Contas Referenciais

Nome Empresarial:	OTIMA DISTRIBUIDORA MEDICA HOSPITALAR LTDA		
Período da Escrituração:	01/01/2022 a 31/12/2022	CNPJ:	05.577.401/0001-22 SCP:
Período de Apuração:	T01 - Primeiro Trimestre		

Conta Referencial	Descrição	Saldo Final Per Anterior	Saldo Final Per Atual
2.01.01.03.90	Subconta - Adoção Inicial - Fornecedores - Circulante	R\$ 0,00 C	R\$ 0,00 C
2.01.01.05	CONTAS A PAGAR - CIRCULANTE	R\$ 0,00 C	R\$ 0,00 C
2.01.01.05.01	Adiantamentos de Clientes - no País	R\$ 0,00 C	R\$ 0,00 C
2.01.01.05.02	Adiantamentos de Clientes - no Exterior	R\$ 0,00 C	R\$ 0,00 C
2.01.01.05.50	(-) Juros a Apropriar Decorrentes de Ajuste a Valor Presente (AVP) - Contas a Pagar - Circulante	R\$ 0,00 C	R\$ 0,00 C
2.01.01.05.90	Subconta - Adoção Inicial - Contas a Pagar - Circulante	R\$ 0,00 C	R\$ 0,00 C
2.01.01.07	EMPRÉSTIMOS OU FINANCIAMENTOS - CIRCULANTE	R\$ 1.346.755,93 C	R\$ 5.018.855,56 C
2.01.01.07.01	Duplicatas Descontadas	R\$ 61.151,07 C	R\$ 1.453.945,86 C
2.01.01.07.02	Empréstimos ou Financiamentos - no País - Circulante	R\$ 1.285.604,86 C	R\$ 3.564.909,70 C
2.01.01.07.03	Empréstimos ou Financiamentos - no Exterior - Circulante	R\$ 0,00 C	R\$ 0,00 C
2.01.01.07.04	Adiantamentos de Contrato de Câmbio	R\$ 0,00 C	R\$ 0,00 C
2.01.01.07.05	Arrendamento - no País - Circulante	R\$ 0,00 C	R\$ 0,00 C
2.01.01.07.06	Arrendamento - no Exterior - Circulante	R\$ 0,00 C	R\$ 0,00 C
2.01.01.07.50	(-) Juros a Apropriar Decorrentes de Ajuste a Valor Presente (AVP) - Empréstimos e Financiamentos - Circulante	R\$ 0,00 C	R\$ 0,00 C
2.01.01.07.90	Subconta - Adoção Inicial - Empréstimos e Financiamentos - Circulante	R\$ 0,00 C	R\$ 0,00 C
2.01.01.09	OBRIGAÇÕES FISCAIS - CIRCULANTE	R\$ 4.166.247,23 C	R\$ 3.584.829,01 C
2.01.01.09.01	IRRF a Recolher - Circulante	R\$ 6.586,76 C	R\$ 5.036,10 C
2.01.01.09.02	IPÍ a Recolher - Circulante	R\$ 0,00 C	R\$ 0,00 C
2.01.01.09.03	ICMS a Recolher - Circulante	R\$ 618.651,23 C	R\$ 322.870,41 C
2.01.01.09.04	PIS a Recolher - Circulante	R\$ 30.798,86 C	R\$ 8.020,64 C
2.01.01.09.05	COFINS a Recolher - Circulante	R\$ 357.933,33 C	R\$ 173.115,30 C
2.01.01.09.06	IOF a Recolher - Circulante	R\$ 0,00 C	R\$ 0,00 C
2.01.01.09.07	CIDE a Recolher - Circulante	R\$ 0,00 C	R\$ 0,00 C
2.01.01.09.08	Tributos Municipais a Recolher	R\$ 0,00 C	R\$ 0,00 C
2.01.01.09.09	Parcelamentos Especiais a Recolher - Tributos Federais - Circulante	R\$ 1.540.331,75 C	R\$ 1.548.787,06 C
2.01.01.09.10	Parcelamentos Especiais a Recolher - Tributos Estaduais e Municipais - Circulante	R\$ 451.865,14 C	R\$ 510.925,62 C
2.01.01.09.11	Contribuição a Recolher - Desoneração da Folha de Pagamento	R\$ 0,00 C	R\$ 0,00 C
2.01.01.09.12	Tributos Retidos a Recolher - Circulante	R\$ 0,00 C	R\$ 0,00 C
2.01.01.09.13	IRPJ a Recolher - Circulante	R\$ 707.349,67 C	R\$ 613.868,06 C
2.01.01.09.14	CSLL a Recolher - Circulante	R\$ 452.295,22 C	R\$ 401.832,41 C
2.01.01.09.28	Outros Tributos a Recolher - Circulante	R\$ 435,27 C	R\$ 373,41 C
2.01.01.11	VALORES MOBILIÁRIOS - HEDGE - NO PAÍS	R\$ 0,00 C	R\$ 0,00 C
2.01.01.11.01	Derivativos - Hedge Valor Justo - No País	R\$ 0,00 C	R\$ 0,00 C
2.01.01.11.02	Derivativos - Hedge Fluxo de Caixa - No País	R\$ 0,00 C	R\$ 0,00 C
2.01.01.11.03	Derivativos - Hedge Investimento no Exterior - No País	R\$ 0,00 C	R\$ 0,00 C
2.01.01.11.70	Subconta - Ajuste a Valor Justo - Valores Mobiliários -	R\$ 0,00 C	R\$ 0,00 C

Este relatório foi gerado pelo Sistema Público de Escrituração Digital – Sped

Relatório de Contas Referenciais

Nome Empresarial:	OTIMA DISTRIBUIDORA MEDICA HOSPITALAR LTDA		
Período da Escrituração:	01/01/2022 a 31/12/2022	CNPJ:	05.577.401/0001-22
		SCP:	
Período de Apuração:	T01 - Primeiro Trimestre		

Conta Referencial	Descrição	Saldo Final Per Anterior	Saldo Final Per Atual
	Hedge - No País		
2.01.01.11.90	Subconta - Adoção Inicial - Valores Mobiliários - Hedge - No País	R\$ 0,00 C	R\$ 0,00 C
2.01.01.12	VALORES MOBILIÁRIOS - HEDGE - NO EXTERIOR	R\$ 0,00 C	R\$ 0,00 C
2.01.01.12.01	Derivativos - Hedge Valor Justo - No Exterior	R\$ 0,00 C	R\$ 0,00 C
2.01.01.12.02	Derivativos - Hedge Fluxo de Caixa - No Exterior	R\$ 0,00 C	R\$ 0,00 C
2.01.01.12.03	Derivativos - Hedge Investimento no Exterior - No Exterior	R\$ 0,00 C	R\$ 0,00 C
2.01.01.12.70	Subconta - Ajuste a Valor Justo - Valores Mobiliários - Hedge - No Exterior	R\$ 0,00 C	R\$ 0,00 C
2.01.01.12.90	Subconta - Adoção Inicial - Valores Mobiliários - Hedge - No Exterior	R\$ 0,00 C	R\$ 0,00 C
2.01.01.13	TÍTULOS DE DÍVIDA - CIRCULANTE	R\$ 0,00 C	R\$ 0,00 C
2.01.01.13.01	Debêntures a Pagar - Circulante	R\$ 0,00 C	R\$ 0,00 C
2.01.01.13.02	Prêmio na Emissão de Debêntures - Circulante	R\$ 0,00 C	R\$ 0,00 C
2.01.01.13.04	Notas Promissórias a Pagar	R\$ 0,00 C	R\$ 0,00 C
2.01.01.13.05	Bonds a Pagar	R\$ 0,00 C	R\$ 0,00 C
2.01.01.13.06	Certificados de Recebíveis Imobiliários - CRI	R\$ 0,00 C	R\$ 0,00 C
2.01.01.13.07	Certificados de Recebíveis do Agronegócio - CRA	R\$ 0,00 C	R\$ 0,00 C
2.01.01.13.25	Outros Títulos de Dívida a Pagar - Pelo Custo Amortizado - Circulante	R\$ 0,00 C	R\$ 0,00 C
2.01.01.13.27	(-) Custos a Amortizar - Títulos de Dívida - Circulante	R\$ 0,00 C	R\$ 0,00 C
2.01.01.13.28	Outros Títulos de Dívida a Pagar - Pelo Valor Justo(VJPR) - Circulante	R\$ 0,00 C	R\$ 0,00 C
2.01.01.13.29	(-) Deságio a Apropriar - Títulos de Dívida - Circulante	R\$ 0,00 C	R\$ 0,00 C
2.01.01.13.50	(-) Juros a Apropriar Decorrentes de Ajuste a Valor Presente (AVP) - Títulos de Dívida - Circulante	R\$ 0,00 C	R\$ 0,00 C
2.01.01.13.70	Subconta - Ajuste a Valor Justo - Títulos de Dívida a Pagar - Circulante	R\$ 0,00 C	R\$ 0,00 C
2.01.01.13.90	Subconta - Adoção Inicial - Títulos de Dívida - Circulante	R\$ 0,00 C	R\$ 0,00 C
2.01.01.15	PROVISÕES - CIRCULANTE	R\$ 0,00 C	R\$ 0,00 C
2.01.01.15.01	Provisão para o Imposto de Renda	R\$ 0,00 C	R\$ 0,00 C
2.01.01.15.02	Provisão para a Contribuição Social sobre o Lucro Líquido	R\$ 0,00 C	R\$ 0,00 C
2.01.01.15.03	Férias a Pagar	R\$ 0,00 C	R\$ 0,00 C
2.01.01.15.04	13º Salário a Pagar	R\$ 0,00 C	R\$ 0,00 C
2.01.01.15.05	Provisões de Natureza Trabalhista - Circulante	R\$ 0,00 C	R\$ 0,00 C
2.01.01.15.06	Provisões de Natureza Tributária - Circulante	R\$ 0,00 C	R\$ 0,00 C
2.01.01.15.07	Provisões de Natureza Cível - Circulante	R\$ 0,00 C	R\$ 0,00 C
2.01.01.15.28	Outras Provisões	R\$ 0,00 C	R\$ 0,00 C
2.01.01.15.50	(-) Juros a Apropriar Decorrentes de Ajuste a Valor Presente (AVP) - Provisões - Circulante	R\$ 0,00 C	R\$ 0,00 C
2.01.01.17	OUTRAS OBRIGAÇÕES - CIRCULANTE	R\$ 210.972,14 C	R\$ 830.761,96 C
2.01.01.17.01	Mútuos - Partes Não Relacionadas - No País - Circulante	R\$ 210.972,14 C	R\$ 141.744,32 C
2.01.01.17.02	Mútuos - Partes Não Relacionadas - No Exterior - Circulante	R\$ 0,00 C	R\$ 0,00 C

Este relatório foi gerado pelo Sistema Público de Escrituração Digital – Sped

Relatório de Contas Referenciais

Nome Empresarial:	OTIMA DISTRIBUIDORA MEDICA HOSPITALAR LTDA		
Período da Escrituração:	01/01/2022 a 31/12/2022	CNPJ:	05.577.401/0001-22 SCP:
Período de Apuração:	T01 - Primeiro Trimestre		

Conta Referencial	Descrição	Saldo Final Per Anterior	Saldo Final Per Atual
2.01.01.17.03	Mútuos - Partes Relacionadas - No País - Circulante	R\$ 0,00 C	R\$ 0,00 C
2.01.01.17.04	Mútuos - Partes Relacionadas - No Exterior - Circulante	R\$ 0,00 C	R\$ 0,00 C
2.01.01.17.09	Contraprestação Contingente Passiva - Combinação de Negócios - Circulante	R\$ 0,00 C	R\$ 0,00 C
2.01.01.17.10	Passivo Contingente Assumido em Combinação de Negócios - Circulante	R\$ 0,00 C	R\$ 0,00 C
2.01.01.17.11	Faturamento para Entrega Futura - Circulante	R\$ 0,00 C	R\$ 0,00 C
2.01.01.17.12	Juros sobre o Capital Próprio a Pagar - Circulante	R\$ 0,00 C	R\$ 0,00 C
2.01.01.17.13	Dividendos a Pagar - Circulante	R\$ 0,00 C	R\$ 689.017,64 C
2.01.01.17.15	Conta de Controle de Custo Contratado - Circulante	R\$ 0,00 C	R\$ 0,00 C
2.01.01.17.16	Conta de Controle de Custo Orçado - Circulante	R\$ 0,00 C	R\$ 0,00 C
2.01.01.17.25	Direitos Creditórios a Pagar - Circulante	R\$ 0,00 C	R\$ 0,00 C
2.01.01.17.28	Outras Obrigações - Circulante	R\$ 0,00 C	R\$ 0,00 C
2.01.01.17.50	(-) Juros a Apropriar Decorrentes de Ajuste a Valor Presente (AVP) - Outras Contas a Pagar - Circulante	R\$ 0,00 C	R\$ 0,00 C
2.01.01.17.60	CPC 47 - Passivos de Contrato - Circulante	R\$ 0,00 C	R\$ 0,00 C
2.01.01.19	Receitas Diferidas	R\$ 0,00 C	R\$ 2.150.320,72 C
2.01.01.19.01	Receitas Diferidas	R\$ 0,00 C	R\$ 3.929.441,33 C
2.01.01.19.02	(-) Custos Correspondentes às Receitas Diferidas	R\$ 0,00 C	R\$ 1.779.120,61 D
2.01.01.19.03	Subvenção Governamental a Apropriar	R\$ 0,00 C	R\$ 0,00 C
2.01.01.19.50	(-) Juros a Apropriar Decorrentes de Ajuste a Valor Presente (AVP) - Receitas Diferidas	R\$ 0,00 C	R\$ 0,00 C
2.02	PASSIVO NÃO-CIRCULANTE	R\$ 8.903.903,19 C	R\$ 8.219.687,52 C
2.02.01	OBRIGAÇÕES A LONGO PRAZO	R\$ 8.903.903,19 C	R\$ 8.219.687,52 C
2.02.01.01	EMPRÉSTIMOS E FINANCIAMENTOS - LONGO PRAZO	R\$ 3.694.636,85 C	R\$ 2.820.936,29 C
2.02.01.01.01	Fornecedores - No País - Longo Prazo	R\$ 0,00 C	R\$ 0,00 C
2.02.01.01.02	Fornecedores - No Exterior - Longo Prazo	R\$ 0,00 C	R\$ 0,00 C
2.02.01.01.03	Credores por Financiamento - Longo Prazo	R\$ 0,00 C	R\$ 0,00 C
2.02.01.01.04	Títulos a Pagar - Longo Prazo	R\$ 0,00 C	R\$ 0,00 C
2.02.01.01.05	Duplicatas Descontadas - Longo Prazo	R\$ 0,00 C	R\$ 0,00 C
2.02.01.01.06	Empréstimos ou Financiamentos - no País - Longo Prazo	R\$ 3.694.636,85 C	R\$ 2.820.936,29 C
2.02.01.01.07	Empréstimos ou Financiamentos - no Exterior - Longo Prazo	R\$ 0,00 C	R\$ 0,00 C
2.02.01.01.08	Adiantamentos de Contrato de Câmbio	R\$ 0,00 C	R\$ 0,00 C
2.02.01.01.09	Arrendamento - no País - Longo Prazo	R\$ 0,00 C	R\$ 0,00 C
2.02.01.01.10	Arrendamento - no Exterior - Longo Prazo	R\$ 0,00 C	R\$ 0,00 C
2.02.01.01.11	Adiantamento de Clientes - no País - Longo Prazo	R\$ 0,00 C	R\$ 0,00 C
2.02.01.01.12	Adiantamento de Clientes - no Exterior - Longo Prazo	R\$ 0,00 C	R\$ 0,00 C
2.02.01.01.50	(-) Juros a Apropriar Decorrentes de Ajuste a Valor Presente (AVP) - Empréstimos e Financiamentos - Longo Prazo	R\$ 0,00 C	R\$ 0,00 C
2.02.01.01.70	Subconta - Ajuste a Valor Justo - Empréstimos e Financiamentos - Longo Prazo	R\$ 0,00 C	R\$ 0,00 C

Este relatório foi gerado pelo Sistema Público de Escrituração Digital - Sped

Relatório de Contas Referenciais

Nome Empresarial:	OTIMA DISTRIBU DORA MEDICA HOSPITALAR LTDA		
Período da Escrituração:	01/01/2022 a 31/12/2022	CNPJ:	05.577.401/0001-22 SCP:
Período de Apuração:	T01 - Primeiro Trimestre		

Conta Referencial	Descrição	Saldo Final Per Anterior	Saldo Final Per Atual
2.02.01.01.90	Subconta - Adoção Inicial - Empréstimos e Financiamentos - Longo Prazo	RS 0,00 C	RS 0,00 C
2.02.01.02	BENEFÍCIOS A EMPREGADOS - LONGO PRAZO	RS 0,00 C	RS 0,00 C
2.02.01.02.01	Benefícios Pós Emprego - Longo Prazo	RS 0,00 C	RS 0,00 C
2.02.01.02.02	Outro Benefícios de Longo Prazo - Longo Prazo	RS 0,00 C	RS 0,00 C
2.02.01.02.03	Benefícios Rescisórios - Longo Prazo	RS 0,00 C	RS 0,00 C
2.02.01.03	OBRIGAÇÕES FISCAIS - LONGO PRAZO	RS 3.738.950,58 C	RS 4.039.238,62 C
2.02.01.03.01	Parcelamentos Especiais e Ordinários a Recolher - Tributos Federais - Longo Prazo	RS 2.588.661,03 C	RS 3.140.523,59 C
2.02.01.03.02	Parcelamentos Especiais e Ordinários a Recolher - Tributos Estaduais e Municipais - Longo Prazo	RS 1.150.289,55 C	RS 898.715,03 C
2.02.01.03.28	Outros Tributos a Recolher - Longo Prazo	RS 0,00 C	RS 0,00 C
2.02.01.05	PASSIVOS FISCAIS DIFERIDOS - LONGO PRAZO	RS 0,00 C	RS 0,00 C
2.02.01.05.01	Débitos Fiscais IRPJ - Diferenças Temporárias - Longo Prazo	RS 0,00 C	RS 0,00 C
2.02.01.05.02	Débitos Fiscais CSLL - Diferenças Temporárias - Longo Prazo	RS 0,00 C	RS 0,00 C
2.02.01.07	TÍTULOS DE DIVIDA - LONGO PRAZO	RS 0,00 C	RS 0,00 C
2.02.01.07.01	Debêntures a Pagar - Longo Prazo	RS 0,00 C	RS 0,00 C
2.02.01.07.02	Prêmio na Emissão de Debêntures - Longo Prazo	RS 0,00 C	RS 0,00 C
2.02.01.07.04	Notas Promissórias a Pagar - Longo Prazo	RS 0,00 C	RS 0,00 C
2.02.01.07.05	Bonds a Pagar	RS 0,00 C	RS 0,00 C
2.02.01.07.06	Certificados de Recebíveis Imobiliários(CRI) - Longo Prazo	RS 0,00 C	RS 0,00 C
2.02.01.07.07	Certificados de Recebíveis do Agronegócio(CRA) - Longo Prazo	RS 0,00 C	RS 0,00 C
2.02.01.07.25	Outros Títulos de Dívida a Pagar -- Pelo Custo Amortizado - Longo Prazo	RS 0,00 C	RS 0,00 C
2.02.01.07.27	(-) Custos a Amortizar - Títulos de Dívida - Longo Prazo	RS 0,00 C	RS 0,00 C
2.02.01.07.28	Outros Títulos de Dívida a Pagar - Pelo Valor Justo(VJPR) - - Longo Prazo	RS 0,00 C	RS 0,00 C
2.02.01.07.29	(-) Deságio a Apropriar - Debêntures - Longo Prazo	RS 0,00 C	RS 0,00 C
2.02.01.07.70	Subconta - Ajuste a Valor Justo - Títulos de Dívida a Pagar -- Longo Prazo	RS 0,00 C	RS 0,00 C
2.02.01.09	PROVISÕES - LONGO PRAZO	RS 0,00 C	RS 0,00 C
2.02.01.09.01	Provisões de Natureza Trabalhista - Longo Prazo	RS 0,00 C	RS 0,00 C
2.02.01.09.02	Provisões de Natureza Tributária - Longo Prazo	RS 0,00 C	RS 0,00 C
2.02.01.09.03	Provisões de Natureza Cível - Longo Prazo	RS 0,00 C	RS 0,00 C
2.02.01.09.28	Outras Provisões - Longo Prazo	RS 0,00 C	RS 0,00 C
2.02.01.10	OBRIGAÇÕES FISCAIS - LONGO PRAZO	RS 0,00 C	RS 0,00 C
2.02.01.10.01	IRRF a Recolher - Longo Prazo	RS 0,00 C	RS 0,00 C
2.02.01.10.02	IPI a Recolher - Longo Prazo	RS 0,00 C	RS 0,00 C
2.02.01.10.03	ICMS a Recolher - Longo Prazo	RS 0,00 C	RS 0,00 C
2.02.01.10.04	PIS a Recolher - Longo Prazo	RS 0,00 C	RS 0,00 C
2.02.01.10.05	COFINS a Recolher - Longo Prazo	RS 0,00 C	RS 0,00 C

PROCESSO: 202502019/2025

FOLHA: 898

RUBRICA: L

Relatório de Contas Referenciais

Nome Empresarial:	OTIMA DISTRIBUIDORA MEDICA HOSPITALAR LTDA		
Período da Escrituração:	01/01/2022 a 31/12/2022	CNPJ: 05.577.401/0001-22	SCP:
Período de Apuração:	T01 - Primeiro Trimestre		

Conta Referencial	Descrição	Saldo Final Per Anterior	Saldo Final Per Atual
2.02.01.10.06	IOF a Recolher - Longo Prazo	RS 0,00 C	RS 0,00 C
2.02.01.10.07	CIDE a Recolher - Longo Prazo	RS 0,00 C	RS 0,00 C
2.02.01.10.08	Tributos Municipais a Recolher - Longo Prazo	RS 0,00 C	RS 0,00 C
2.02.01.10.09	Parcelamentos Especiais a Recolher - Tributos Federais - Longo Prazo	RS 0,00 C	RS 0,00 C
2.02.01.10.10	Parcelamentos Especiais a Recolher - Tributos Estaduais e Municipais - Longo Prazo	RS 0,00 C	RS 0,00 C
2.02.01.10.11	Contribuição a Recolher - Desoneração da Folha de Pagamento - Longo Prazo	RS 0,00 C	RS 0,00 C
2.02.01.10.28	Outros Tributos a Recolher - Longo Prazo	RS 0,00 C	RS 0,00 C
2.02.01.11	OUTRAS OBRIGAÇÕES - LONGO PRAZO	RS 1.470.315,76 C	RS 1.359.512,61 C
2.02.01.11.01	Mútuos - Partes Não Relacionadas - No País - Longo Prazo	RS 0,00 C	RS 0,00 C
2.02.01.11.02	Mútuos - Partes Não Relacionadas - Longo Prazo	RS 0,00 C	RS 0,00 C
2.02.01.11.03	Mútuos - Partes Relacionadas - No País - Longo Prazo	RS 0,00 C	RS 0,00 C
2.02.01.11.04	Mútuos - Partes Relacionadas - No Exterior - Longo Prazo	RS 0,00 C	RS 0,00 C
2.02.01.11.10	Passivo Contingente Assumido em Combinação de Negócios - Longo Prazo	RS 0,00 C	RS 0,00 C
2.02.01.11.13	Adiantamento para Futuro Aumento de Capital - Passivo - Longo Prazo	RS 0,00 C	RS 0,00 C
2.02.01.11.15	Conta de Controle de Custo Contratado - Longo Prazo	RS 0,00 C	RS 0,00 C
2.02.01.11.16	Conta de Controle de Custo Orçado - Longo Prazo	RS 0,00 C	RS 0,00 C
2.02.01.11.22	(-) Ajuste a Valor Presente - Outras Contas a Pagar - Longo Prazo	RS 0,00 C	RS 0,00 C
2.02.01.11.28	Outras Obrigações - Longo Prazo	RS 1.470.315,76 C	RS 1.359.512,61 C
2.02.01.11.50	(-) Juros a Apropriar Decorrentes de Ajuste a Valor Presente (AVP) Outras Obrigações - Longo Prazo	RS 0,00 C	RS 0,00 C
2.02.01.11.60	CPC 47 - Passivos de Contrato - Longo Prazo	RS 0,00 C	RS 0,00 C
2.02.01.11.70	Subconta - Ajuste a Valor Justo - Outras Obrigações - Longo Prazo	RS 0,00 C	RS 0,00 C
2.02.01.11.90	Subconta - Adoção Inicial - Outras Obrigações - Longo Prazo	RS 0,00 C	RS 0,00 C
2.02.01.21	RECEITAS DIFERIDAS	RS 0,00 C	RS 0,00 C
2.02.01.21.01	Receitas Diferidas	RS 0,00 C	RS 0,00 C
2.02.01.21.02	(-) Custos Correspondentes às Receitas Diferidas	RS 0,00 C	RS 0,00 C
2.02.01.21.03	Subvenção Governamental a Apropriar	RS 0,00 C	RS 0,00 C
2.02.01.21.50	(-) Juros a Apropriar Decorrentes de Ajuste a Valor Presente (AVP) - Receita Diferida - Longo Prazo	RS 0,00 C	RS 0,00 C
2.02.01.21.70	Subconta - Ajuste a Valor Justo - Receita Diferida - Longo Prazo	RS 0,00 C	RS 0,00 C
2.02.01.21.90	Subconta - Adoção Inicial - Receita Diferida - Longo Prazo	RS 0,00 C	RS 0,00 C
2.03	PATRIMÔNIO LÍQUIDO	RS 23.138.104,64 C	RS 19.381.196,14 C
2.03.01	CAPITAL SOCIAL	RS 500.000,00 C	RS 500.000,00 C
2.03.01.01	CAPITAL REALIZADO - DE RESIDENTE NO PAÍS	RS 500.000,00 C	RS 500.000,00 C
2.03.01.01.01	Capital Subscrito de Domiciliados e Residentes no País	RS 500.000,00 C	RS 500.000,00 C
2.03.01.01.21	(-) Capital a Integralizar de Domiciliados e Residentes no País	RS 0,00 C	RS 0,00 C

Este relatório foi gerado pelo Sistema Público de Escrituração Digital – Sped

Relatório de Contas Referenciais

Nome Empresarial:	OTIMA DISTRIBUIDORA MEDICA HOSPITALAR LTDA		
Período da Escrituração:	01/01/2022 a 31/12/2022	CNPJ: 05.577 401/0001-22	SCP:
Período de Apuração:	T01 - Primeiro Trimestre		

Conta Referencial	Descrição	Saldo Final Per Anterior	Saldo Final Per Atual
2.03.01.02	CAPITAL REALIZADO - DE NÃO RESIDENTE NO PAIS	R\$ 0,00 C	R\$ 0,00 C
2.03.01.02.01	Capital Subscrito de Domiciliados e Residentes no Exterior	R\$ 0,00 C	R\$ 0,00 C
2.03.01.02.10	(-) Capital a Integralizar de Domiciliados e Residentes no Exterior	R\$ 0,00 C	R\$ 0,00 C
2.03.01.10	GASTOS COM EMISSÕES DE TÍTULOS PATRIMONIAIS	R\$ 0,00 C	R\$ 0,00 C
2.03.01.10.01	(-) Gastos com Emissão de Ações	R\$ 0,00 C	R\$ 0,00 C
2.03.02	RESERVAS	R\$ 0,00 C	R\$ 0,00 C
2.03.02.01	RESERVAS DE CAPITAL	R\$ 0,00 C	R\$ 0,00 C
2.03.02.01.01	Ágio na Emissão de Ações	R\$ 0,00 C	R\$ 0,00 C
2.03.02.01.02	Reserva Especial de Ágio na Incorporação	R\$ 0,00 C	R\$ 0,00 C
2.03.02.01.03	Alienação de Partes Beneficiárias e Bônus de Subscrição	R\$ 0,00 C	R\$ 0,00 C
2.03.02.01.11	Doações e Subvenções para Investimentos (Reserva constituída até 31/12/2007)	R\$ 0,00 C	R\$ 0,00 C
2.03.02.01.12	Prêmio Recebido na Emissão de Debêntures (Reserva constituída até 31/12/2007)	R\$ 0,00 C	R\$ 0,00 C
2.03.02.01.99	Outras Reservas de Capital	R\$ 0,00 C	R\$ 0,00 C
2.03.02.02	RESERVAS DE REAVIAÇÃO	R\$ 0,00 C	R\$ 0,00 C
2.03.02.02.01	Reavaliação de Ativos Próprios	R\$ 0,00 C	R\$ 0,00 C
2.03.02.02.02	Reavaliação de Ativos em Coligadas/Controladas avaliados pelo MEP	R\$ 0,00 C	R\$ 0,00 C
2.03.02.03	RESERVAS DE LUCROS	R\$ 0,00 C	R\$ 0,00 C
2.03.02.03.01	Reserva Legal	R\$ 0,00 C	R\$ 0,00 C
2.03.02.03.02	Reserva Estatutária	R\$ 0,00 C	R\$ 0,00 C
2.03.02.03.03	Reserva para Contingência	R\$ 0,00 C	R\$ 0,00 C
2.03.02.03.04	Reserva de Incentivos Fiscais	R\$ 0,00 C	R\$ 0,00 C
2.03.02.03.05	Reserva de Lucros para Expansão	R\$ 0,00 C	R\$ 0,00 C
2.03.02.03.06	Reserva de Lucros a Realizar	R\$ 0,00 C	R\$ 0,00 C
2.03.02.03.07	Reserva Especial para Dividendo Obrigatório não Distribuído	R\$ 0,00 C	R\$ 0,00 C
2.03.02.03.08	Reserva de Prêmio na Emissão de Debêntures	R\$ 0,00 C	R\$ 0,00 C
2.03.02.03.09	Reserva para Aumento de Capital (Lei nº 9.249/1995, art. 9º, § 9º)	R\$ 0,00 C	R\$ 0,00 C
2.03.02.03.99	Outras Reservas de Lucros	R\$ 0,00 C	R\$ 0,00 C
2.03.03	AJUSTES DE AVALIAÇÃO PATRIMONIAL	R\$ 0,00 C	R\$ 0,00 C
2.03.03.01	AJUSTES DE AVALIAÇÃO PATRIMONIAL	R\$ 0,00 C	R\$ 0,00 C
2.03.03.01.01	Contrapartidas Ajustes Ativos Financeiros Disponíveis para Venda	R\$ 0,00 C	R\$ 0,00 C
2.03.03.01.02	Contrapartidas Ajustes em Operações de Hedge	R\$ 0,00 C	R\$ 0,00 C
2.03.03.01.03	Contrapartida da Diferença Positiva de Ativo Imobilizado Transferido para Propriedade para Investimento	R\$ 0,00 C	R\$ 0,00 C
2.03.03.01.04	Contrapartida de Ajustes dos Planos de Benefícios a Empregados	R\$ 0,00 C	R\$ 0,00 C
2.03.03.01.05	Contrapartida de Ajustes do Ativo Imobilizado e de Propriedades para Investimento - Adoção Inicial CPCs	R\$ 0,00 C	R\$ 0,00 C

Este relatório foi gerado pelo Sistema Público de Escrituração Digital – Sped

Relatório de Contas Referenciais

Nome Empresarial:	OTIMA DISTRIBUIDORA MEDICA HOSPITALAR LTDA		
Período da Escrituração:	01/01/2022 a 31/12/2022	CNPJ: 05.577.401/0001-22	SCP:
Período de Apuração:	T01 - Primeiro Trimestre		

Conta Referencial	Descrição	Saldo Final Per Anterior	Saldo Final Per Atual
2.03.03.01.06	Ajustes Acumulados de Conversão	R\$ 0,00 C	R\$ 0,00 C
2.03.03.01.30	(-) Ajustes de Avaliação Patrimonial Negativos	R\$ 0,00 C	R\$ 0,00 C
2.03.03.01.90	Outros Resultados Abrangentes - Ajustes de Avaliação Patrimonial	R\$ 0,00 C	R\$ 0,00 C
2.03.03.02	AJUSTES DE AVALIAÇÃO PATRIMONIAL - REFLEXOS	R\$ 0,00 C	R\$ 0,00 C
2.03.03.02.01	Contrapartidas Ajustes Ativos Financeiros Disponíveis para Venda - Reflexa	R\$ 0,00 C	R\$ 0,00 C
2.03.03.02.02	Contrapartidas Ajustes em Operações de Hedge - Reflexa	R\$ 0,00 C	R\$ 0,00 C
2.03.03.02.03	Contrapartida Diferença Positiva de Ativo Imobilizado Transferido para Propriedades para Investimento - Reflexa	R\$ 0,00 C	R\$ 0,00 C
2.03.03.02.04	Contrapartida Ajustes Planos de Benefícios a Empregados - Reflexa	R\$ 0,00 C	R\$ 0,00 C
2.03.03.02.05	Contrapartida Ajustes Imobilizado e Propriedades para Investimento - Adoção Inicial CPCs - Reflexa	R\$ 0,00 C	R\$ 0,00 C
2.03.03.02.06	Ajustes Acumulados de Conversão - Reflexa	R\$ 0,00 C	R\$ 0,00 C
2.03.03.02.30	(-) Ajustes de Avaliação Patrimonial Negativos - Reflexa	R\$ 0,00 C	R\$ 0,00 C
2.03.03.02.90	Outros Resultados Abrangentes - Ajustes de Avaliação Patrimonial - Reflexa	R\$ 0,00 C	R\$ 0,00 C
2.03.04	OUTRAS CONTAS DO PATRIMÔNIO LÍQUIDO	R\$ 22.638.104,64 C	R\$ 18.881.196,14 C
2.03.04.01	OUTRAS CONTAS DO PATRIMÔNIO LÍQUIDO	R\$ 22.638.104,64 C	R\$ 18.881.196,14 C
2.03.04.01.01	Lucros Acumulados e/ou Saldo à Disposição da Assembléia	R\$ 81.089.282,27 C	R\$ 77.252.449,94 C
2.03.04.01.05	Contraprestação Contingente - Combinação de Negócios - Patrimônio Líquido	R\$ 0,00 C	R\$ 0,00 C
2.03.04.01.10	Ajustes de Exercícios Anteriores	R\$ 0,00 C	R\$ 79.923,83 C
2.03.04.01.11	(-) Prejuízos Acumulados	R\$ 58.451.177,63 D	R\$ 58.451.177,63 D
2.03.04.01.12	(-) Ações em Tesouraria	R\$ 0,00 C	R\$ 0,00 C
2.03.04.01.15	(-) Transações de Capital	R\$ 0,00 C	R\$ 0,00 C
2.03.04.01.90	Contas do Patrimônio Líquido Não Classificadas	R\$ 0,00 C	R\$ 0,00 C

Relatório de Contas Referenciais

Nome Empresarial:	OTIMA DISTRIBUIDORA MEDICA HOSPITALAR LTDA		
Período da Escrituração:	01/01/2022 a 31/12/2022	CNPJ:	05.577.401/0001-22 SCP:
Período de Apuração:	T02 - Segundo Trimestre		

Conta Referencial	Descrição	Saldo Final Per Anterior	Saldo Final Per Atual
1	ATIVO	R\$ 40.857.967,99 D	R\$ 45.516.090,19 D
1.01	ATIVO CIRCULANTE	R\$ 35.072.864,57 D	R\$ 39.587.900,00 D
1.01.01	DISPONIBILIDADES	R\$ 5.092.881,01 D	R\$ 7.075.152,43 D
1.01.01.01	CAIXA GERAL	R\$ 2.272.909,33 D	R\$ 3.390.714,86 D
1.01.01.01.01	Caixa Matriz	R\$ 2.272.909,33 D	R\$ 3.390.714,86 D
1.01.01.01.02	Caixa Filiais	R\$ 0,00 C	R\$ 0,00 C
1.01.01.02	DEPÓSITOS BANCÁRIOS À VISTA	R\$ 584.332,07 D	R\$ 1.858.516,26 D
1.01.01.02.01	Bancos Conta Movimento - No País	R\$ 584.332,07 D	R\$ 1.858.516,26 D
1.01.01.02.02	Bancos Conta Movimento - No Exterior	R\$ 0,00 C	R\$ 0,00 C
1.01.01.04	NUMERÁRIOS EM TRÂNSITO	R\$ 2.235.639,61 D	R\$ 1.825.921,31 D
1.01.01.04.01	Numerários em Trânsito	R\$ 2.235.639,61 D	R\$ 1.825.921,31 D
1.01.01.05	VALORES MOBILIÁRIOS - NÃO HEDGE - NO PAÍS	R\$ 0,00 C	R\$ 0,00 C
1.01.01.05.01	Títulos para Negociação - Mensurados a Valor Justo Por Meio do Resultado (VJPR) - No País	R\$ 0,00 C	R\$ 0,00 C
1.01.01.05.02	Títulos Disponíveis para Venda - No País	R\$ 0,00 C	R\$ 0,00 C
1.01.01.05.03	Títulos Mantidos até o Vencimento - No País	R\$ 0,00 C	R\$ 0,00 C
1.01.01.05.10	Debêntures Emitidas por Partes Relacionadas - No País	R\$ 0,00 C	R\$ 0,00 C
1.01.01.05.11	Debêntures Emitidas por Partes Não Relacionadas - No País	R\$ 0,00 C	R\$ 0,00 C
1.01.01.05.15	Outros Empréstimos e Recebíveis - No País	R\$ 0,00 C	R\$ 0,00 C
1.01.01.05.50	(-) Juros a Apropriar Decorrentes de Ajuste a Valor Presente (AVP) - Valores Mobiliários - No País	R\$ 0,00 C	R\$ 0,00 C
1.01.01.05.55	(-) Perdas por Redução ao Valor Recuperável (Impairment) - Valores Mobiliários - No País	R\$ 0,00 C	R\$ 0,00 C
1.01.01.05.70	Subconta - Ajuste a Valor Justo - Valores Mobiliários - Não Hedge - No País	R\$ 0,00 C	R\$ 0,00 C
1.01.01.05.90	Subconta - Adoção Inicial - Valores Mobiliários - Não Hedge - No País	R\$ 0,00 C	R\$ 0,00 C
1.01.01.06	VALORES MOBILIÁRIOS - HEDGE - NO PAÍS	R\$ 0,00 C	R\$ 0,00 C
1.01.01.06.01	Derivativos - Hedge Valor Justo - No País	R\$ 0,00 C	R\$ 0,00 C
1.01.01.06.02	Derivativos - Hedge Fluxo de Caixa - No País	R\$ 0,00 C	R\$ 0,00 C
1.01.01.06.03	Derivativos - Hedge Investimento no Exterior - No País	R\$ 0,00 C	R\$ 0,00 C
1.01.01.06.70	Subconta - Ajuste a Valor Justo - Valores Mobiliários - Hedge - No País	R\$ 0,00 C	R\$ 0,00 C
1.01.01.06.90	Subconta - Adoção Inicial - Valores Mobiliários - Hedge - No País	R\$ 0,00 C	R\$ 0,00 C
1.01.01.09	VALORES MOBILIÁRIOS - NÃO HEDGE - NO EXTERIOR	R\$ 0,00 C	R\$ 0,00 C
1.01.01.09.01	Títulos para Negociação - Mensurados a Valor Justo por Meio de Resultado (VJPR) - No Exterior	R\$ 0,00 C	R\$ 0,00 C
1.01.01.09.02	Títulos Disponíveis para Venda - No Exterior	R\$ 0,00 C	R\$ 0,00 C
1.01.01.09.03	Títulos Mantidos até o Vencimento - No Exterior	R\$ 0,00 C	R\$ 0,00 C
1.01.01.09.10	Debêntures emitidas por Partes Relacionadas - No Exterior	R\$ 0,00 C	R\$ 0,00 C
1.01.01.09.11	Debêntures emitidas por Partes Não Relacionadas - No Exterior	R\$ 0,00 C	R\$ 0,00 C
1.01.01.09.15	Outros Empréstimos e Recebíveis - No Exterior	R\$ 0,00 C	R\$ 0,00 C

Este relatório foi gerado pelo Sistema Público de Escrituração Digital – Sped

Relatório de Contas Referenciais

Nome Empresarial:	OTIMA DISTRIBUIDORA MEDICA HOSPITALAR LTDA		
Período da Escrituração:	01/01/2022 a 31/12/2022	CNPJ:	05.577.401/0001-22 SCP:
Período de Apuração:	T02 - Segundo Trimestre		

Conta Referencial	Descrição	Saldo Final Per Anterior	Saldo Final Per Atual
1.01.01.09.50	(-) Juros a Apropriar Decorrentes de Ajuste a Valor Presente (AVP) - Valores Mobiliários - No Exterior	R\$ 0,00 C	R\$ 0,00 C
1.01.01.09.55	(-) Perdas por Redução ao Valor Recuperável (Impairment) - Valores Mobiliários - No Exterior	R\$ 0,00 C	R\$ 0,00 C
1.01.01.09.70	Subconta - Ajuste a Valor Justo - Não Hedge - No Exterior	R\$ 0,00 C	R\$ 0,00 C
1.01.01.09.90	Subconta - Adoção Inicial - Valores Mobiliários - Não Hedge - No Exterior	R\$ 0,00 C	R\$ 0,00 C
1.01.01.10	VALORES MOBILIÁRIOS - HEDGE - NO EXTERIOR	R\$ 0,00 C	R\$ 0,00 C
1.01.01.10.01	Derivativos - Hedge Valor Justo - No Exterior	R\$ 0,00 C	R\$ 0,00 C
1.01.01.10.02	Derivativos - Hedge Fluxo de Caixa - No Exterior	R\$ 0,00 C	R\$ 0,00 C
1.01.01.10.03	Derivativos - Hedge Investimento no Exterior - No Exterior	R\$ 0,00 C	R\$ 0,00 C
1.01.01.10.70	Subconta - Ajuste a Valor Justo - Valores Mobiliários - Hedge - No Exterior	R\$ 0,00 C	R\$ 0,00 C
1.01.01.10.90	Subconta - Adoção Inicial - Valores Mobiliários - Hedge - No Exterior	R\$ 0,00 C	R\$ 0,00 C
1.01.01.40	RECURSOS NO EXTERIOR DECORRENTES DE EXPORTAÇÃO	R\$ 0,00 C	R\$ 0,00 C
1.01.01.40.01	Recursos no Exterior Decorrentes de Exportação	R\$ 0,00 C	R\$ 0,00 C
1.01.01.99	OUTRAS DISPONIBILIDADES	R\$ 0,00 C	R\$ 0,00 C
1.01.01.99.01	Outras Disponibilidades	R\$ 0,00 C	R\$ 0,00 C
1.01.02	CRÉDITOS	R\$ 19.605.133,49 D	R\$ 22.669.909,09 D
1.01.02.01	ADIANTAMENTOS	R\$ 485.492,39 D	R\$ 724.676,61 D
1.01.02.01.01	Adiantamentos a Fornecedores - no País - Circulante	R\$ 470.004,68 D	R\$ 717.642,23 D
1.01.02.01.02	Adiantamentos a Fornecedores - no Exterior - Circulante	R\$ 0,00 C	R\$ 0,00 C
1.01.02.01.03	Adiantamentos a Funcionários - Circulante	R\$ 15.487,71 D	R\$ 7.034,38 D
1.01.02.01.04	Adiantamentos a Terceiros - Circulante	R\$ 0,00 C	R\$ 0,00 C
1.01.02.01.98	Outros Adiantamentos - Circulante	R\$ 0,00 C	R\$ 0,00 C
1.01.02.02	DUPLICATAS A RECEBER	R\$ 14.935.431,66 D	R\$ 17.700.850,87 D
1.01.02.02.01	Duplicatas a Receber - Operações com Partes Não Relacionadas - no País	R\$ 14.935.431,66 D	R\$ 17.700.850,87 D
1.01.02.02.02	Duplicatas a Receber - Operações com Partes Não Relacionadas - no Exterior	R\$ 0,00 C	R\$ 0,00 C
1.01.02.02.03	Duplicatas a Receber - Operações com Partes Relacionadas - no País	R\$ 0,00 C	R\$ 0,00 C
1.01.02.02.04	Duplicatas a Receber - Operações com Partes Relacionadas - no Exterior	R\$ 0,00 C	R\$ 0,00 C
1.01.02.02.50	(-) Juros a Apropriar Decorrentes de Ajuste da Valor Presente (AVP) - Duplicatas a Receber	R\$ 0,00 C	R\$ 0,00 C
1.01.02.02.52	(-) Perdas Estimadas em Créditos de Liquidação Duvidosa - Duplicatas a Receber	R\$ 0,00 C	R\$ 0,00 C
1.01.02.02.55	(-) Perdas por Redução ao Valor Recuperável (Impairment) - Duplicatas a Receber	R\$ 0,00 C	R\$ 0,00 C
1.01.02.02.90	Subconta - Adoção Inicial - Duplicatas a Receber	R\$ 0,00 C	R\$ 0,00 C
1.01.02.03	TRIBUTOS A RECUPERAR	R\$ 0,00 C	R\$ 7.154,11 D
1.01.02.03.01	IPI a Recuperar	R\$ 0,00 C	R\$ 0,00 C
1.01.02.03.02	ICMS a Recuperar	R\$ 0,00 C	R\$ 0,00 C
1.01.02.03.03	PIS a Recuperar - Crédito Básico	R\$ 0,00 C	R\$ 0,00 C

Este relatório foi gerado pelo Sistema Público de Escrituração Digital – Sped

Relatório de Contas Referenciais

Nome Empresarial:	OTIMA DISTRIBUIDORA MEDICA HOSPITALAR LTDA		
Período da Escrituração:	01/01/2022 a 31/12/2022	CNPJ: 05.577.401/0001-22	SCP:
Período de Apuração:	T02 - Segundo Trimestre		

Conta Referencial	Descrição	Saldo Final Per Anterior	Saldo Final Per Atual
1.01.02.03.04	PIS a Recuperar - Crédito Presumido	RS 0,00 C	RS 0,00 C
1.01.02.03.05	COFINS a Recuperar - Crédito Básico	RS 0,00 C	RS 0,00 C
1.01.02.03.06	COFINS a Recuperar - Crédito Presumido	RS 0,00 C	RS 0,00 C
1.01.02.03.07	CIDE a Recuperar	RS 0,00 C	RS 0,00 C
1.01.02.03.40	Outros Impostos e Contribuições a Recuperar	RS 0,00 C	RS 7.154,11 D
1.01.02.03.50	(-) Juros a Apropriar Decorrentes de Ajuste a Valor Presente (AVP) - Tributos a Recuperar	RS 0,00 C	RS 0,00 C
1.01.02.03.55	(-) Perdas por Redução ao Valor Recuperável (Impairment) - Tributos a Recuperar	RS 0,00 C	RS 0,00 C
1.01.02.04	TRIBUTOS A COMPENSAR	RS 0,00 C	RS 0,00 C
1.01.02.04.01	Imposto de Renda Retido na Fonte (IRRF)	RS 0,00 C	RS 0,00 C
1.01.02.04.02	IRPJ Recolhido por Estimativa	RS 0,00 C	RS 0,00 C
1.01.02.04.03	IRPJ Saldo Negativo	RS 0,00 C	RS 0,00 C
1.01.02.04.04	CSLL Retida na Fonte	RS 0,00 C	RS 0,00 C
1.01.02.04.05	CSLL Recolhida por Estimativa	RS 0,00 C	RS 0,00 C
1.01.02.04.06	CSLL Saldo Negativo	RS 0,00 C	RS 0,00 C
1.01.02.04.07	PIS/PASEP Retido na Fonte	RS 0,00 C	RS 0,00 C
1.01.02.04.08	PIS/PASEP a Compensar	RS 0,00 C	RS 0,00 C
1.01.02.04.09	COFINS Retida na Fonte	RS 0,00 C	RS 0,00 C
1.01.02.04.10	COFINS a Compensar	RS 0,00 C	RS 0,00 C
1.01.02.04.11	IPI a Compensar	RS 0,00 C	RS 0,00 C
1.01.02.04.12	IOF a Compensar	RS 0,00 C	RS 0,00 C
1.01.02.04.13	Imposto de Importação a Compensar	RS 0,00 C	RS 0,00 C
1.01.02.04.14	Imposto de Exportação a Compensar	RS 0,00 C	RS 0,00 C
1.01.02.04.15	ITR a Compensar	RS 0,00 C	RS 0,00 C
1.01.02.04.16	CIDE a Compensar	RS 0,00 C	RS 0,00 C
1.01.02.04.17	Contribuição Previdenciária Retida na Prestação de Serviços	RS 0,00 C	RS 0,00 C
1.01.02.04.18	Contribuição Previdenciária a Compensar	RS 0,00 C	RS 0,00 C
1.01.02.04.40	Outros Tributos a Compensar	RS 0,00 C	RS 0,00 C
1.01.02.04.50	(-) Juros a Apropriar Decorrentes de Ajuste a Valor Presente (AVP) - Tributos a Compensar	RS 0,00 C	RS 0,00 C
1.01.02.04.55	(-) Perdas por Redução ao Valor Recuperável (Impairment) - Tributos a Compensar	RS 0,00 C	RS 0,00 C
1.01.02.09	OUTROS CRÉDITOS - CIRCULANTE	RS 4.184.209,44 D	RS 4.237.227,50 D
1.01.02.09.01	Mútuos com Partes Não Relacionadas - Circulante - No País	RS 4.184.209,44 D	RS 4.237.227,50 D
1.01.02.09.02	Mútuos com Partes Não Relacionadas - Circulante - No Exterior	RS 0,00 C	RS 0,00 C
1.01.02.09.03	Dividendos a Receber - Circulante - No País	RS 0,00 C	RS 0,00 C
1.01.02.09.04	Dividendos a Receber - Circulante - No Exterior	RS 0,00 C	RS 0,00 C
1.01.02.09.05	Juros Sobre o Capital Próprio a Receber - Circulante	RS 0,00 C	RS 0,00 C
1.01.02.09.06	Adiantamento para Futuro Aumento de Capital - Ativo - Circulante	RS 0,00 C	RS 0,00 C

Relatório de Contas Referenciais

Nome Empresarial:	OTIMA DISTRIBUIDORA MEDICA HOSPITALAR LTDA		
Período da Escrituração:	01/01/2022 a 31/12/2022	CNPJ:	05.577.401/0001-22 SCP:
Período de Apuração:	T02 - Segundo Trimestre		

Conta Referencial	Descrição	Saldo Final Per Anterior	Saldo Final Per Atual
1.01.02.09.07	Outros Juros a Receber - Circulante	R\$ 0,00 C	R\$ 0,00 C
1.01.02.09.09	Contraprestação Contingente Aliva - Combinação de Negócios - Circulante	R\$ 0,00 C	R\$ 0,00 C
1.01.02.09.10	Demais Créditos a Receber - Circulante	R\$ 0,00 C	R\$ 0,00 C
1.01.02.09.11	Depósitos em Contencioso - Circulante	R\$ 0,00 C	R\$ 0,00 C
1.01.02.09.12	Outros Créditos em Contencioso - Circulante	R\$ 0,00 C	R\$ 0,00 C
1.01.02.09.20	Direitos Creditórios Cedidos	R\$ 0,00 C	R\$ 0,00 C
1.01.02.09.21	(-) Deságio na Cessão de Títulos	R\$ 0,00 C	R\$ 0,00 C
1.01.02.09.25	Direitos Creditórios a Receber	R\$ 0,00 C	R\$ 0,00 C
1.01.02.09.50	(-) Juros a Apropriar Decorrentes de Ajuste a Valor Presente (AVP) - Outros Créditos - Circulante	R\$ 0,00 C	R\$ 0,00 C
1.01.02.09.55	(-) Perdas Estimadas por Redução do Valor Recuperável (Impairment) - Outros Créditos - Circulante	R\$ 0,00 C	R\$ 0,00 C
1.01.02.09.60	CPC 47 - Ativos de Contrato - Circulante	R\$ 0,00 C	R\$ 0,00 C
1.01.02.09.70	Subconta - Ajuste a Valor Justo - Outros Créditos - Circulante	R\$ 0,00 C	R\$ 0,00 C
1.01.03	ESTOQUES	R\$ 10.374.850,07 D	R\$ 9.842.838,48 D
1.01.03.01	ESTOQUES DE MERCADORIAS	R\$ 10.374.850,07 D	R\$ 9.842.838,48 D
1.01.03.01.01	Mercadorias para Revenda	R\$ 10.374.850,07 D	R\$ 9.842.838,48 D
1.01.03.01.55	(-) Perda por Ajuste ao Valor Realizável Líquido - Estoque Mercadorias	R\$ 0,00 C	R\$ 0,00 C
1.01.03.01.70	Subconta - Ajuste a Valor Justo - Estoque Mercadorias	R\$ 0,00 C	R\$ 0,00 C
1.01.03.01.75	Subconta - Ajuste a Valor Presente (AVP) - Estoque Mercadorias	R\$ 0,00 C	R\$ 0,00 C
1.01.03.01.90	Subconta - Adoção Inicial - Estoques de Mercadorias	R\$ 0,00 C	R\$ 0,00 C
1.01.03.02	ESTOQUES DE PRODUTOS	R\$ 0,00 C	R\$ 0,00 C
1.01.03.02.01	Insumos (materiais diretos)	R\$ 0,00 C	R\$ 0,00 C
1.01.03.02.02	Outros Materiais	R\$ 0,00 C	R\$ 0,00 C
1.01.03.02.03	Produtos em Elaboração	R\$ 0,00 C	R\$ 0,00 C
1.01.03.02.04	Produtos Acabados	R\$ 0,00 C	R\$ 0,00 C
1.01.03.02.55	(-) Perda por Ajuste ao Valor Realizável Líquido - Estoque Produtos	R\$ 0,00 C	R\$ 0,00 C
1.01.03.02.70	Subconta - Ajuste a Valor Justo - Estoque de Produtos	R\$ 0,00 C	R\$ 0,00 C
1.01.03.02.75	Subconta - Ajuste a Valor Presente (AVP) - Estoque de Produtos	R\$ 0,00 C	R\$ 0,00 C
1.01.03.02.90	Subconta - Adoção Inicial - Estoques de Produtos	R\$ 0,00 C	R\$ 0,00 C
1.01.03.03	ESTOQUES - ATIVIDADE IMOBILIÁRIA	R\$ 0,00 C	R\$ 0,00 C
1.01.03.03.01	Terrenos - Atividade Imobiliária	R\$ 0,00 C	R\$ 0,00 C
1.01.03.03.02	Imóveis Adquiridos para Revenda - Atividade Imobiliária	R\$ 0,00 C	R\$ 0,00 C
1.01.03.03.03	Obras em Andamento - Atividade Imobiliária	R\$ 0,00 C	R\$ 0,00 C
1.01.03.03.04	Imóveis à Venda - Atividade Imobiliária	R\$ 0,00 C	R\$ 0,00 C
1.01.03.03.05	Construções em Andamento de Imóveis Destinados à Venda	R\$ 0,00 C	R\$ 0,00 C
1.01.03.03.06	Materiais de Construção - Atividade Imobiliária	R\$ 0,00 C	R\$ 0,00 C
1.01.03.03.55	(-) Perda por Ajuste ao Valor Realizável Líquido -	R\$ 0,00 C	R\$ 0,00 C

Este relatório foi gerado pelo Sistema Público de Escrituração Digital – Sped

Relatório de Contas Referenciais

Nome Empresarial:	OTIMA DISTRIBUIDORA MEDICA HOSPITALAR LTDA		
Período da Escrituração:	01/01/2022 a 31/12/2022	CNPJ:	05.577.401/0001-22 SCP:
Período de Apuração:	T02 - Segundo Trimestre		

Conta Referencial	Descrição	Saldo Final Per Anterior	Saldo Final Per Atual
	Estoque Atividade Imobiliária		
1.01.03.03.75	Subconta - Ajuste a Valor Presente (AVP) - Estoque Atividade Imobiliária	R\$ 0,00 C	R\$ 0,00 C
1.01.03.03.90	Subconta - Adoção Inicial - Estoques - Atividade Imobiliária	R\$ 0,00 C	R\$ 0,00 C
1.01.03.04	ESTOQUES - LONGA MATURAÇÃO	R\$ 0,00 C	R\$ 0,00 C
1.01.03.04.01	Insumos (materiais diretos) - Estoque Longa Maturação	R\$ 0,00 C	R\$ 0,00 C
1.01.03.04.02	Outros Materiais - Estoque Longa Maturação	R\$ 0,00 C	R\$ 0,00 C
1.01.03.04.03	Produtos em Elaboração - Estoque Longa Maturação	R\$ 0,00 C	R\$ 0,00 C
1.01.03.04.04	Produtos Acabados - Estoque Longa Maturação	R\$ 0,00 C	R\$ 0,00 C
1.01.03.04.55	(-) Perda por Ajuste ao Valor Realizável Líquido - Estoque Longa Maturação	R\$ 0,00 C	R\$ 0,00 C
1.01.03.04.70	Subconta - Ajuste a Valor Justo - Estoque Longa Maturação	R\$ 0,00 C	R\$ 0,00 C
1.01.03.04.75	Subconta - Ajuste a Valor Presente (AVP) - Estoque Longa Maturação	R\$ 0,00 C	R\$ 0,00 C
1.01.03.04.90	Subconta - Adoção Inicial - Estoques - Longa Maturação	R\$ 0,00 C	R\$ 0,00 C
1.01.03.05	ESTOQUES - ATIVIDADE RURAL	R\$ 0,00 C	R\$ 0,00 C
1.01.03.05.01	Produtos Agropecuários de Origem Animal	R\$ 0,00 C	R\$ 0,00 C
1.01.03.05.02	Produtos Agropecuários de Origem Vegetal	R\$ 0,00 C	R\$ 0,00 C
1.01.03.05.03	Insumos Agropecuários	R\$ 0,00 C	R\$ 0,00 C
1.01.03.05.04	Outros Materiais - Atividade Rural	R\$ 0,00 C	R\$ 0,00 C
1.01.03.05.55	(-) Perda por Ajuste ao Valor Realizável Líquido - Estoque Atividade Rural	R\$ 0,00 C	R\$ 0,00 C
1.01.03.05.70	Subconta - Ajuste a Valor Justo - Estoque Atividade Rural	R\$ 0,00 C	R\$ 0,00 C
1.01.03.05.75	Subconta - Ajuste a Valor Presente (AVP) - Estoque Atividade Rural	R\$ 0,00 C	R\$ 0,00 C
1.01.03.05.90	Subconta - Adoção Inicial - Estoques - Atividade Rural	R\$ 0,00 C	R\$ 0,00 C
1.01.03.06	ESTOQUES SERVIÇOS	R\$ 0,00 C	R\$ 0,00 C
1.01.03.06.01	Materiais Aplicados na Produção de Serviços	R\$ 0,00 C	R\$ 0,00 C
1.01.03.06.02	Serviços em Andamento	R\$ 0,00 C	R\$ 0,00 C
1.01.03.06.03	Serviços Acabados	R\$ 0,00 C	R\$ 0,00 C
1.01.03.06.55	(-) Perda por Ajuste ao Valor Realizável Líquido - Estoque Serviços	R\$ 0,00 C	R\$ 0,00 C
1.01.03.06.70	Subconta - Ajuste a Valor Justo - Estoque Serviços	R\$ 0,00 C	R\$ 0,00 C
1.01.03.06.75	Subconta - Ajuste a Valor Presente (AVP) - Estoque Serviços	R\$ 0,00 C	R\$ 0,00 C
1.01.03.06.90	Subconta - Adoção Inicial - Estoque Serviços	R\$ 0,00 C	R\$ 0,00 C
1.01.03.07	ESTOQUES (OUTROS)	R\$ 0,00 C	R\$ 0,00 C
1.01.03.07.01	Material em Almoxarifado	R\$ 0,00 C	R\$ 0,00 C
1.01.03.07.02	Material Destinado à Destruição	R\$ 0,00 C	R\$ 0,00 C
1.01.03.07.03	Sucata	R\$ 0,00 C	R\$ 0,00 C
1.01.03.07.04	Outros Estoques	R\$ 0,00 C	R\$ 0,00 C
1.01.03.07.55	(-) Perda por Ajuste ao Valor Realizável Líquido - Estoques Outros	R\$ 0,00 C	R\$ 0,00 C

Este relatório foi gerado pelo Sistema Público de Escrituração Digital – Sped

Relatório de Contas Referenciais

Nome Empresarial:	OTIMA DISTRIBU DORA MEDICA HOSPITALAR LTDA		
Período da Escrituração:	01/01/2022 a 31/12/2022	CNPJ:	05.577.401/0001-22 SCP:
Período de Apuração:	T02 - Segundo Trimestre		

Conta Referencial	Descrição	Saldo Final Per Anterior	Saldo Final Per Atual
1.01.03.07.75	Subconta - Ajuste a Valor Presente (AVP) - Estoque Outros	RS 0,00 C	RS 0,00 C
1.01.03.07.90	Subconta - Adoção Inicial - Estoque Outros	RS 0,00 C	RS 0,00 C
1.01.05	DESPEAS DO EXERCÍCIO SEGUINTE	RS 0,00 C	RS 0,00 C
1.01.05.01	DESPEAS DO EXERCÍCIO SEGUINTE	RS 0,00 C	RS 0,00 C
1.01.05.01.01	Alugueis Pagos Antecipadamente	RS 0,00 C	RS 0,00 C
1.01.05.01.02	Prêmios de Seguros a Apropriar	RS 0,00 C	RS 0,00 C
1.01.05.01.03	Encargos Financeiros a Apropriar	RS 0,00 C	RS 0,00 C
1.01.05.01.09	Outros Custos e Despesas Pagos Antecipadamente	RS 0,00 C	RS 0,00 C
1.01.10	ATIVO BIOLÓGICO - CIRCULANTE	RS 0,00 C	RS 0,00 C
1.01.10.01	ATIVO BIOLÓGICO AVALIADO PELO VALOR JUSTO - CIRCULANTE	RS 0,00 C	RS 0,00 C
1.01.10.01.01	Ativo Biológico Consumível - Origem Animal - Pelo Valor Justo	RS 0,00 C	RS 0,00 C
1.01.10.01.02	Ativo Biológico Consumível - Origem Vegetal - Pelo Valor Justo	RS 0,00 C	RS 0,00 C
1.01.10.01.70	Subconta - Ajuste a Valor Justo (AVJ) - Ativos Biológicos Consumíveis Pelo Valor Justo - Circulante	RS 0,00 C	RS 0,00 C
1.01.10.01.75	Subconta - Ajuste a Valor Presente (AVP) - Ativos Biológicos Pelo Valor Justo - Circulante	RS 0,00 C	RS 0,00 C
1.01.10.01.90	Subconta - Adoção Inicial - Ativo Biológico	RS 0,00 C	RS 0,00 C
1.01.10.02	ATIVO BIOLÓGICO AVALIADO PELO CUSTO - CIRCULANTE	RS 0,00 C	RS 0,00 C
1.01.10.02.01	Ativo Biológico Consumível - Origem Animal - Pelo Custo	RS 0,00 C	RS 0,00 C
1.01.10.02.02	Ativo Biológico Consumível - Origem Vegetal - Pelo Custo	RS 0,00 C	RS 0,00 C
1.01.10.02.55	(-) Perdas por Redução ao Valor Recuperável (Impairment) - Ativos Biológicos Consumível - Pelo Custo	RS 0,00 C	RS 0,00 C
1.01.10.02.75	Subconta - Ajuste a Valor Presente (AVP) - Ativos Biológicos Consumíveis - Pelo Custo	RS 0,00 C	RS 0,00 C
1.01.11	ATIVO NÃO CIRCULANTE MANTIDO PARA VENDA	RS 0,00 C	RS 0,00 C
1.01.11.01	ATIVO NÃO CIRCULANTE MANTIDO PARA VENDA	RS 0,00 C	RS 0,00 C
1.01.11.01.01	Ativo Não Circulante Mantido Para Venda	RS 0,00 C	RS 0,00 C
1.01.11.01.55	(-) Perdas Estimadas por Redução ao Valor Recuperável (Impairment) - Ativo Não Circulante Mantido para Venda	RS 0,00 C	RS 0,00 C
1.01.11.01.70	Subconta - Ajuste a Valor Justo - Ativo Não Circulante Mantido para Venda	RS 0,00 C	RS 0,00 C
1.01.11.01.75	Subconta - Ajuste a Valor Presente (AVP) - Ativo Não Circulante Mantido para Venda	RS 0,00 C	RS 0,00 C
1.01.11.01.90	Subconta - Adoção Inicial - Ativo Não circulante Mantido para Venda	RS 0,00 C	RS 0,00 C
1.02	ATIVO NÃO CIRCULANTE	RS 5.785.103,42 D	RS 5.928.190,19 D
1.02.01	REALIZÁVEL A LONGO PRAZO	RS 137.202,72 D	RS 168.586,51 D
1.02.01.01	CRÉDITOS E VALORES - LONGO PRAZO	RS 74.899,65 D	RS 74.899,65 D
1.02.01.01.01	Cientes - Longo Prazo	RS 0,00 C	RS 0,00 C
1.02.01.01.02	Mútuos com Partes Não Relacionadas - Ativo- Longo Prazo	RS 0,00 C	RS 0,00 C

Este relatório foi gerado pelo Sistema Público de Escrituração Digital – Sped

Relatório de Contas Referenciais

Nome Empresarial:	OTIMA DISTRIBUIDORA MEDICA HOSPITALAR LTDA		
Período da Escrituração:	01/01/2022 a 31/12/2022	CNPJ:	05.577.401/0001-22 SCP:
Período de Apuração:	T02 - Segundo Trimestre		

Conta Referencial	Descrição	Saldo Final Per Anterior	Saldo Final Per Atual
1.02.01.03	VALORES MOBILIÁRIOS - NO EXTERIOR	RS 0,00 C	RS 0,00 C
1.02.01.03.01	Títulos para Negociação - No Exterior - Longo Prazo	RS 0,00 C	RS 0,00 C
1.02.01.03.02	Títulos Disponíveis para Venda - No Exterior - Longo Prazo	RS 0,00 C	RS 0,00 C
1.02.01.03.03	Títulos Mantidos até o Vencimento - No Exterior - Longo Prazo	RS 0,00 C	RS 0,00 C
1.02.01.03.04	Debêntures emitidas por Partes Relacionada - No Exterior - Longo Prazo	RS 0,00 C	RS 0,00 C
1.02.01.03.05	Debêntures emitidas por Partes Não Relacionada - No Exterior - Longo Prazo	RS 0,00 C	RS 0,00 C
1.02.01.03.06	Outros Empréstimos e Recebíveis - No Exterior - Longo Prazo	RS 0,00 C	RS 0,00 C
1.02.01.03.50	(-) Juros a Apropriar Decorrentes de Ajuste a Valor Presente (AVP) Valores Mobiliários - No Exterior - Longo Prazo	RS 0,00 C	RS 0,00 C
1.02.01.03.55	(-) Perdas Estimadas por Redução ao Valor Recuperável (Impairment) - Valores Mobiliário - No Exterior - Longo Prazo	RS 0,00 C	RS 0,00 C
1.02.01.03.70	Subconta - Ajuste a Valor Justo - Valores Mobiliários - No Exterior - Longo Prazo	RS 0,00 C	RS 0,00 C
1.02.01.03.90	Subconta - Adoção Inicial - Valores Mobiliários - No Exterior - Longo Prazo	RS 0,00 C	RS 0,00 C
1.02.01.05	ATIVOS FISCAIS DIFERIDOS - LONGO PRAZO	RS 0,00 C	RS 0,00 C
1.02.01.05.01	Créditos Fiscais CSLL - Diferenças Temporárias e Base de Cálculo Negativa - Longo Prazo	RS 0,00 C	RS 0,00 C
1.02.01.05.02	Créditos Fiscais IRPJ - Diferenças Temporárias e Prejuízos Fiscais - Longo Prazo	RS 0,00 C	RS 0,00 C
1.02.01.07	CRÉDITOS EM CONTENCIOSO - LONGO PRAZO	RS 0,00 C	RS 0,00 C
1.02.01.07.01	Depósitos em Contencioso - Longo Prazo	RS 0,00 C	RS 0,00 C
1.02.01.07.10	Outros Créditos em Contencioso - Longo Prazo	RS 0,00 C	RS 0,00 C
1.02.01.07.55	(-) Perdas por Redução ao Valor Recuperável (Impairment) - Créditos em Contencioso - Longo Prazo	RS 0,00 C	RS 0,00 C
1.02.01.08	TRIBUTOS A RECUPERAR - Longo Prazo	RS 0,00 C	RS 0,00 C
1.02.01.08.01	IPi a Recuperar - Longo Prazo	RS 0,00 C	RS 0,00 C
1.02.01.08.02	ICMS a Recuperar - Longo Prazo	RS 0,00 C	RS 0,00 C
1.02.01.08.03	PIS a Recuperar - Crédito Básico - Longo Prazo	RS 0,00 C	RS 0,00 C
1.02.01.08.04	PIS a Recuperar - Crédito Presumido - Longo Prazo	RS 0,00 C	RS 0,00 C
1.02.01.08.05	COFINS a Recuperar - Crédito Básico - Longo Prazo	RS 0,00 C	RS 0,00 C
1.02.01.08.06	COFINS a Recuperar - Crédito Presumido - Longo Prazo	RS 0,00 C	RS 0,00 C
1.02.01.08.07	CIDE a Recuperar - Longo Prazo	RS 0,00 C	RS 0,00 C
1.02.01.08.40	Outros Impostos e Contribuições a Recuperar - Longo Prazo	RS 0,00 C	RS 0,00 C
1.02.01.08.50	(-) Juros a Apropriar Decorrentes de Ajuste a Valor Presente (AVP) - Tributos a Recuperar - Longo Prazo	RS 0,00 C	RS 0,00 C
1.02.01.08.55	(-) Perdas por Redução ao Valor Recuperável (Impairment) - Tributos a Recuperar - Longo Prazo	RS 0,00 C	RS 0,00 C
1.02.01.09	DESPESAS PAGAS ANTECIPADAMENTE - LONGO PRAZO	RS 0,00 C	RS 0,00 C
1.02.01.09.01	Aluguéis pagos Antecipadamente - Longo Prazo	RS 0,00 C	RS 0,00 C
1.02.01.09.02	Prêmios de Seguros a Apropriar - Longo Prazo	RS 0,00 C	RS 0,00 C

Este relatório foi gerado pelo Sistema Público de Escrituração Digital – Sped

Relatório de Contas Referenciais

Nome Empresarial:	OTIMA DISTRIBUIDORA MEDICA HOSPITALAR LTDA		
Período da Escrituração:	01/01/2022 a 31/12/2022	CNPJ:	05.577.401/0001-22 SCP:
Período de Apuração:	T02 - Segundo Trimestre		

Conta Referencial	Descrição	Saldo Final Per Anterior	Saldo Final Per Atual
1.02.01.09.03	Encargos Financeiros a Apropriar -Longo Prazo	RS 0,00 C	R\$ 0,00 C
1.02.01.09.09	Outros Custos e Despesas Pagos Antecipadamente - Longo Prazo	RS 0,00 C	R\$ 0,00 C
1.02.01.10	ATIVO BIOLÓGICO - LONGO PRAZO	RS 0,00 C	R\$ 0,00 C
1.02.01.10.01	Ativo Biológico Consumível - Origem Animal - Pelo Valor Justo - Longo Prazo	RS 0,00 C	R\$ 0,00 C
1.02.01.10.02	Ativo Biológico Consumível - Origem Vegetal - Pelo Valor Justo - Longo Prazo	RS 0,00 C	R\$ 0,00 C
1.02.01.10.10	Ativo Biológico Consumível - Origem Animal - Pelo Custo - Longo Prazo	RS 0,00 C	R\$ 0,00 C
1.02.01.10.11	Ativo Biológico Consumível - Origem Vegetal - Pelo Custo - Longo Prazo	RS 0,00 C	R\$ 0,00 C
1.02.01.10.55	(-) Perdas por Redução ao Valor Recuperável (Impairment) - Ativos Biológicos Consumível - Longo Prazo	RS 0,00 C	R\$ 0,00 C
1.02.01.10.70	Subconta - Ajuste a Valor Justo (AVJ) - Ativos Biológicos - Longo Prazo	RS 0,00 C	R\$ 0,00 C
1.02.01.10.75	Subconta - Ajuste a Valor Presente (AVP) - Ativos Biológicos - Longo Prazo	RS 0,00 C	R\$ 0,00 C
1.02.01.10.90	Subconta - Adoção Inicial - Ativo Biológico - Longo Prazo	RS 0,00 C	R\$ 0,00 C
1.02.01.15	OUTROS CRÉDITOS - LONGO PRAZO	RS 62.303,07 D	RS 93.586,86 D
1.02.01.15.01	Outros Créditos - Longo Prazo	RS 62.303,07 D	RS 93.586,86 D
1.02.01.15.60	CPC 47 - Ativos de Contrato - Longo Prazo	RS 0,00 C	R\$ 0,00 C
1.02.02	INVESTIMENTOS	RS 600.000,00 D	RS 600.000,00 D
1.02.02.01	PARTICIPAÇÕES PERMANENTES EM SOCIEDADES - NO PAÍS	RS 0,00 C	R\$ 0,00 C
1.02.02.01.01	Participações Permanentes em Controladas - no País	RS 0,00 C	R\$ 0,00 C
1.02.02.01.04	Participações Permanentes em Coligadas - no País	RS 0,00 C	R\$ 0,00 C
1.02.02.01.05	Participações Permanentes em Joint Ventures e Sociedades de Propósito Específico (SPE) - no País	RS 0,00 C	R\$ 0,00 C
1.02.02.01.06	Participações Permanentes em Outras Sociedades do Mesmo Grupo ou Controle Comum - Avaliadas pelo Método de Equivalência Patrimonial (MEP) - no País	RS 0,00 C	R\$ 0,00 C
1.02.02.01.07	Participações em Sociedades em Conta de Participação (SCP) - Sócio Ostensivo - Avaliadas pelo Método de Equivalência Patrimonial (MEP) - no País	RS 0,00 C	R\$ 0,00 C
1.02.02.01.08	Participações em Sociedades em Conta de Participação (SCP) - Sócio Participante - no País	RS 0,00 C	R\$ 0,00 C
1.02.02.01.10	Goodwill em Investimentos - no País	RS 0,00 C	R\$ 0,00 C
1.02.02.01.11	Mais Valia em Investimentos - no País	RS 0,00 C	R\$ 0,00 C
1.02.02.01.12	(-) Menos Valia em Investimentos - no País	RS 0,00 C	R\$ 0,00 C
1.02.02.01.20	Ágios em Investimentos Gerados até 31/12/2009 - no País	RS 0,00 C	R\$ 0,00 C
1.02.02.01.21	(-) Deságios em Investimentos Gerados até 31/12/2009 - no País	RS 0,00 C	R\$ 0,00 C
1.02.02.01.40	(-) Lucros a Apropriar em Vendas com Controladas -no País	RS 0,00 C	R\$ 0,00 C
1.02.02.01.41	(-) Lucros a Apropriar em Vendas com Coligadas -no País	RS 0,00 C	R\$ 0,00 C
1.02.02.01.42	(-) Lucros a Apropriar em Vendas com Joint Ventures - no País	RS 0,00 C	R\$ 0,00 C
1.02.02.01.43	(-) Lucros a Apropriar em Vendas com outras	RS 0,00 C	R\$ 0,00 C

Este relatório foi gerado pelo Sistema Público de Escrituração Digital – Sped

Relatório de Contas Referenciais

Nome Empresarial:	OTIMA DISTRIBUIDORA MEDICA HOSPITALAR LTDA		
Período da Escrituração:	01/01/2022 a 31/12/2022	CNPJ: 05.577 401/0001-22	SCP:
Período de Apuração:	T02 - Segundo Trimestre		

Conta Referencial	Descrição	Saldo Final Per Anterior	Saldo Final Per Atual
	sociedades - Avaliadas pelo Método de Equivalência Patrimonial (MEP) - no País		
1.02.02.01.55	(-) Perdas Estimadas por Redução ao Valor Recuperável (Impairment) de Participações Permanentes Avaliadas pelo Método de Equivalência Patrimonial - no País	RS 0,00 C	RS 0,00 C
1.02.02.01.56	(-) Perdas Estimadas por Redução ao Valor Recuperável (Impairment) do Goodwill em Investimentos - no País	RS 0,00 C	RS 0,00 C
1.02.02.01.60	Subconta - Ajuste a Valor Justo (AV.J) Reflexo - Ganho ou Perda na Investida	RS 0,00 C	RS 0,00 C
1.02.02.01.65	Subconta - Ajuste a Valor Justo (AV.J) de Subscrição de Capital - Ganho ou Perda de Capital	RS 0,00 C	RS 0,00 C
1.02.02.01.75	(-) Subconta - Ajuste a Valor Presente (AVP) de Participação Societária	RS 0,00 C	RS 0,00 C
1.02.02.01.80	Subconta - Mais Valia da Participação Anterior - Estágios	RS 0,00 C	RS 0,00 C
1.02.02.01.81	(-) Subconta - Menos Valia da Participação Anterior - Estágios	RS 0,00 C	RS 0,00 C
1.02.02.01.82	Subconta - Goodwill da Participação Anterior - Estágios	RS 0,00 C	RS 0,00 C
1.02.02.01.84	Subconta - Variação de Mais Valia da Participação Anterior - Estágios	RS 0,00 C	RS 0,00 C
1.02.02.01.85	(-) Subconta - Variação de Menos Valia da Participação Anterior - Estágios	RS 0,00 C	RS 0,00 C
1.02.02.01.86	Subconta - Variação de Goodwill da Participação Anterior - Estágios	RS 0,00 C	RS 0,00 C
1.02.02.02	PARTICIPAÇÕES PERMANENTES EM SOCIEDADES - NO EXTERIOR	RS 0,00 C	RS 0,00 C
1.02.02.02.01	Participações Permanentes em Controladas - no Exterior	RS 0,00 C	RS 0,00 C
1.02.02.02.02	Subconta - Tributação em Base Universais (TBU) - Controladas Diretas - No Exterior	RS 0,00 C	RS 0,00 C
1.02.02.02.03	Subconta - Tributação em Base Universais (TBU) - Controladas Indiretas - no Exterior	RS 0,00 C	RS 0,00 C
1.02.02.02.04	Participações Permanentes em Coligadas - Avaliadas pelo Método de Equivalência Patrimonial (MEP) - no Exterior	RS 0,00 C	RS 0,00 C
1.02.02.02.05	Participações Permanentes em Joint Ventures - Avaliadas pelo Método de Equivalência Patrimonial (MEP) - no Exterior	RS 0,00 C	RS 0,00 C
1.02.02.02.06	Participações Permanentes em Outras Sociedades do Mesmo Grupo ou Controle Comum - Avaliadas pelo Método de Equivalência Patrimonial (MEP) - no Exterior	RS 0,00 C	RS 0,00 C
1.02.02.02.10	Goodwill em Investimentos - no Exterior	RS 0,00 C	RS 0,00 C
1.02.02.02.11	Mais Valia em Investimentos - no Exterior	RS 0,00 C	RS 0,00 C
1.02.02.02.12	(-) Menos Valia em Investimentos - no Exterior	RS 0,00 C	RS 0,00 C
1.02.02.02.20	Ágios em Investimentos Gerados até 31/12/2009 - no Exterior	RS 0,00 C	RS 0,00 C
1.02.02.02.21	(-) Deságios em Investimentos Gerados até 31/12/2009 - no Exterior	RS 0,00 C	RS 0,00 C
1.02.02.02.40	(-) Lucros a Apropriar em Vendas com Controladas - no Exterior	RS 0,00 C	RS 0,00 C
1.02.02.02.41	(-) Lucros a Apropriar em Vendas com Coligadas - no Exterior	RS 0,00 C	RS 0,00 C
1.02.02.02.42	(-) Lucros a Apropriar em Vendas com Joint Ventures - no Exterior	RS 0,00 C	RS 0,00 C
1.02.02.02.43	(-) Lucros a Apropriar em Vendas com outras	RS 0,00 C	RS 0,00 C

Este relatório foi gerado pelo Sistema Público de Escrituração Digital - Sped